

Núpur í Dýrafirði

Núpsókn, Dýrafjarðarþingum

Sóknarmannatal 1880-1948

**Bæjaröð frá Kotnúpi um Núp, Núpsskóla, Ytri-Hús,
Helgahús, Rana, Prestshús, Hlíð, Haukabergr og
Brekku**

Fylgihæfti (7) með Dýrfirðingaskrá
1880-1948 (I-II) samkvæmt
sóknarmannatali sóknarinnar. Í
skránni er innskotsefni sem tekur
breytingum og leiðréttingum í
netútgáfunni (Núpsbók.is)

Tölvuskráning 2017-2018, endurskoðuð 2021

Efnisyfirlit

Inngangur.....	5	Árið 1907.....	50
Nafnaskrá.....	10	Árið 1908.....	51
Síða úr Kirkjubók (Ministerial-)		Árið 1909.....	53
Dýrafjarðarþinga 1940	11	Árið 1910.....	53
Skráð heimili í röð prestsins og heimilisfólk,		Árið 1912.....	55
sókanrbörn.....	21	Árið 1913.....	56
Árið 1880	21	Árið 1914.....	57
Árið 1881	22	Árið 1915.....	58
Árið 1882	23	Árið 1916.....	59
Árið 1883	24	Árið 1917.....	60
Árið 1884	25	Árið 1918.....	61
Árið 1885	26	Árið 1919.....	62
Árið 1886	27	Árið 1920.....	63
Árið 1887	28	Árið 1921.....	64
Árið 1888	29	Árið 1922.....	64
Árið 1889	30	Árið 1923.....	65
Árið 1890	31	Árið 1924.....	66
Árið 1891	32	Árið 1925.....	67
Árið 1892	33	Árið 1926.....	68
Árið 1893	35	Árið 1927.....	70
Árið 1894	36	Árið 1928.....	71
Árið 1895	37	Árið 1929.....	72
Árið 1896	39	Árið 1930.....	73
Árið 1897	40	Árið 1931.....	73
Árið 1898	40	Árið 1932.....	75
Árið 1899	41	Árið 1933.....	76
Árið 1900	42	Árið 1934.....	77
Árið 1901	43	Árið 1935.....	78
Árið 1902	44	Árið 1936.....	79
Árið 1903	45	Árið 1937.....	81
Árið 1904	46	Árið 1938.....	82
Árið 1905	47	Árið 1939.....	83
Árið 1906	48	Árið 1940.....	84
		Árið 1941.....	85
		Árið 1942.....	86
		Árið 1943.....	88

Árið 1944	89	Vesturfara.....	150
Árið 1945	90	Súlurit 8. Aðeins einn vesturfarinn annar úr Mýrahreppi en þessir sem súluritið sýnir er skráður síðar (1914).	150
Árið 1946	91	Innkomnir og brottviknir til og frá Mýrahreppi 1880-1895.....	151
Árið 1947	92	Mýrahreppur og Þingeyrarhreppur. Samanburður.....	154
Árið 1948	93	Samsetning íbúa Mýrahrepps.....	156
Skráð heimili í röð prestsins og heimilisfólk, sókanbörn.....	97	Heimili, húsbændur og hjú.....	157
Tímaröð bæjanna og heimilisfólk í stafrófs- og tímaröð.....	103	1. Húsbændur.....	157
Brekka (Br)	103	2. Ættingjar og vandamenn.....	158
Haukabergr (Hb)	104	3. Fóstur- og tökubömb.....	159
Núpur heimajörð (Nú 1)	105	4. Vinnufólk	162
Núpur heimajörð 2 (Nú 2).....	115	Skjólstaðingar	166
Helgahús (He).....	117	Tómthúsfólk, húsfólk og lausafólk	167
Héraðsskólinn Nýi skóli ráðk.íb. (Hé)	117	Önnur stöðuheiti, önnur staða	169
Héraðsskólinn Nýi skóli ytri endi nh.....	117	Núpskóli og fræðslumál.....	170
Héraðsskólinn Nýi skóli ytri endi eh.....	118	Mennt er máttur.....	170
Héraðsskólinn Nýi skóli ytri endi sérherb. ..	118	Farkennsla	171
Hlíð	118	Aldursdreifing íbúa Mýrahrepps 1906	177
Kotnúpur.....	119	Hreppsækur og tíund.....	179
Prestshús	125	Framtal Mýrhreppinga til tíundar 1906	184
Prestshús neðri hæð	125	Bændur.....	184
Rani	125	Tómthúsa og búlausir í Mýrahreppi 1906 ..	185
Sjónarhóll.....	128	Álagning tíundar í Mýrahreppi 1906	186
Stúkuhús Gamli skóli (St)	130	Bæja á milli inn eftir Núpsókn.....	187
Ytrihús (Ytri-hús) (Yt).....	131	Fjallaskagi	189
Ytrihús 2 (Yt 2)	136	Birnustaðir.....	193
Ytrihús 3 (Yt 3)	138	Arnarnes.....	194
Eftirmáli	139	Gerðhamrar.....	198
Inngangur síðari hluta	144	Alviðra.....	202
Formáli.....	144	Núpur.....	205
Heildartölur mannfjölda í Mýrahreppi og þróun 1880-1948	146		
Fæddir og dánir	148		
Dánartölur.....	149		
Fólksflóttinn úr sveitum landsins.....	150		

Inngangur

Upphaf þeirrar tölvuskráningar sóknarmannatala í Dýrafirði sem birtist í þessu hefti og nokkrum öðrum (9+2) má rekja til ritunar sögu Núpsskóla. Upptökusvæði skólans (1906) var í byrjun Mýrahreppur og nemendur hans voru þá allir fæddir eftir 1880 og þar til heimilis. Innritun nemenda miðaðist við ákveðinn aldur. Saman leiddi þetta til tölvuskráningar allra íbúa hreppsins meðan sóknarmannatöl voru skráð í bækur prestanna (til 1948). Fljótlega kom í ljós að aðgreina þurfti nafna og nöfnur og var þá leitað fæðingardaga til aðgreiningar og fæðingarári bætt við nafn. Fæðingardagar voru ekki skráðir í sóknarmannatöl, aðeins aldur sóknarbarna. Þetta reyndist tafsamur hluti skráningarinnar. Eftir skráningu Mýrahrepps (Dýrafjarðarþinga) var skráin birt á netinu undir slóðinni [Núpsbók.is](http://Nupsbok.is). Þá var í bjartsýni ráðist í skráningu Þingeyrarhrepps til viðbótar, þ.e. Sandaprestakalls. Við sameiningu þessara skráa kom í ljós ýmislegt sem betur mátti fara í samræmi. Þetta leiddi til breytinga á skrá Dýrafjarðarþinga. Við svo bú ið stendur og verður þá að horfast í augu við að aldrei verður unnt að ganga svo frá þessu eða álíka verki að villulaust verði. Það getur engu að síður orðið til dægrastyttingar. Á meðan tölvuskráning sóknarmannatala er í einhverju tómarúmi á Þjóðskjalasafni getur þetta safn ef til vill einnig orðið öðrum Dýrfirðingum auðveldara aflestrar en frumritin eru. Þau eru auðvitað öll áfram á netinu og þangað verður að fara ef vísindalegrar nákvæmni er þörf.

Tölvuskra hefur það umfram frumritin að í henni er unnt að raða efni með mismunandi og skjótum hætti. Þetta er gert í þessum heftum og leiðir m.a. af sér að hvert nafn kemur fyrir á mörgum stöðum. Þannig er í þessu hefti ferns konar uppröðun efnisatriða:

1. Nafnaskrá í stafrófsröð (“tölvustafafrófsröð” án hefðbundins tillits til millinafna)¹. Í sumum skráum er fyrsta og síðasta skráða ár einstaklingsins haft á eftir nafni og fæðingarári.
2. Röð frumrits, röð prestsins, á bæjum og heimilisfólki hvers árs fyrir sig.
3. Hver bær fyrir sig í stafrófs- og tímaröð með nöfnum heimilisfólks eins og í nr. 2.

Ekki fundust allir fæðingardagar og eru þá einstaklingar (oftast) stjörnumerktir (*) og ársettir í samræmi við uppgefinn aldur. Fleirnefni einstaklinga eru sérstakt vandamál í safni sem þessu. Þörfin á samræmingu hefur leitt til ýmislegra frávika frá frumritinu svo sem í stafsetningu eða röð fleirnefna. Tví- eða fleirnefni geta leitt til tvískráningar sama einstaklings. Samanburður á fæðingardögum fækkar slíkum villum. Hins vegar er misræmi á milli kirkjubóka og Íslendingabókar ekki óalgengt og getur valdið fjölgun tvískráninga. Samræmis vegna er dagsetning Íslendingabókar látin standa í flestum tilfellum. Villur í bókun presta eru leiðréttar án athugasemda

Þessi umrædda skráning sóknarmannatala Dýrafjarðar vakti þörf eða tilhneigingu skrifara til flokkunar fólksins a.m.k. í hugskoti hans. Þrennt þessarar flokkunar fékk með tímanum nánari umfjöllun en til hafði staðið enda hluti af bakgrunni uppvaxtarins og móður sem var Dýrfirðingur og lengra aftur talið Önfirðingur. Þetta voru tökubörn, einstæðar mæður og vinnumenn. Nöfn þeirra eru lituð. Er þá að sinni gengið fram hjá húsfólki, vinnukonum og smölum svo að eitthvað fleira sé nefnt af mörgum stöðuheitum. Eftir að tölvutæk skrá liggur fyrir eru kosti á flokkun nánast ótæmandi. Við talningu er ýmist unnt að telja fjölda skráninga/færslna (=ára) eða fjölda nafna. Í þeirri úrvinnslu sem hér er til orðin er firðinum skipt í 9 einingar sem mætti kalla þyrpingar, Hraunssókn (Keldudal), Haukadal, Brekkudal, Þingeyri, Sandasókn

¹ Þ.e. millinöfn lenda inni í stafrófsröðinni en ekki hlaupið yfir þau eins og venjulegast er í nafnaskráum bóka.

innri, Mýrasókn innri og ytri, Núp, Núpssókn ytri og Sæbólssókn (Ingjaldssand). Í eftirfarandi töflu eru nokkrar heildartölur:

Samantekt skráninga sóknarbarna í Dýrafirði 1879/80 - 1948 eftir skilgreindum svæðum (þyrpingum) í samanburðarskyni.	1 Hraunssókn	2A Haukadalur	2B Brekkudalur	3 Þingeyri	4 Sandasókn innri	5 Mýrasókn Innri	6 Mýrasókn ytri	7 Núpssókn Núpur	8 Núpssókn ytri	9 Sæbólssókn	Alls / meðaltöl
Nöfn (allra) Dýrfirðinga skv. sóknarmannatölum 1879/80 - 1948											
Allar færslur talsins	5.922	6.487	6.909	16.579	8.600	7.885	7.114	2.916	5.005	6.098	73.515
Færslur yngri en 15 ára barna	2.207	2.034	2.340	5.460	3.129	2.851	2.519	931	1.674	2.312	25.457
Færslur tókubarna	324	302	275	448	365	283	480	138	207	219	3.041
Færslur barna einstæðra mæðra	144	148	166	520	232	105	95	29	65	104	1.608
Hlutfall skráninga tókubarna	14,7	14,8	11,8	8,2	11,7	9,9	19,1	14,8	12,4	9,5	12,7
Hlutfall skráninga einstæðra	6,5	7,3	7,1	9,5	7,4	3,7	3,8	3,1	3,9	4,5	5,7
Þar af börn 0-14 ára											
Öll nöfn barn 0-14 ára	628	629	774	1746	942	768	829	426	575	668	7.985
Nöfn tókubarna	74	65	80	110	83	78	108	33	55	58	744
Nöfn barna einstæðra mæðra	50	51	43	127	70	38	37	16	28	31	491
Hlutfall nafna tókubarna	11,8	10,3	10,3	6,3	8,8	10,2	13,0	7,7	9,6	8,7	9,7
Hlutfall nafna barna einstæðra mæðra	8,0	8,1	5,6	7,3	7,4	4,9	4,5	3,8	4,9	4,6	5,9

Fyrir einstaka bæi væru hlutföll tókubarna og barna einstæðra mæðra til dæmis þessi:

Haukadalur	Sveinseyri	Hraun HRA	Höfn	Sveinseyri	Bakki SAN	Brekka SAN	Grandi
15,2	20,1	19,0	16,6	20,1	18,9	13,1	16,7
6,6	5,0	5,3	6,0	5,0	5,3	7,7	6,0

Í heftunum eru nokkrir ferlar tókubarna settir fram með myndrænum hætti sbr. Eftirfarandi dæmi.

	1884	1885	1886	1887	1888	1889	1890	1891	1892	1893	1894	1895	1896	1897	1898	1899	1900	1901	1902
Tökubarn í Sandasókn f. 1884, skráð staða þess. til 18 ára aldurs.																			
Barn hans																			
Saurar		1																	
Lausamaður																			
Hólar 1																			
Léttadrengur																			
Hólar 1															14				
Léttingur																			
Hólar 1													12						
Tökubarn																			
Hólar 1				2	3	4	5	6	7	8	9	10	11		13				17
Saurar	0																		
Vinnumaður																			
Hólar 1																		16	18
Vinnupiltur																			
Hólar 1																15			
Aldur	0	1	2	3	4	5	6	7	8	9	10	11	12	13	14	15	16	17	18

Árin sem ferillinn nær til eru í efstu línu töflunnar, 1884-1902. Skráð staða er í fremsta dálki. Þar má m.a. sjá stöðuna „Lausamaður“. Sú lína er að öðru leyti auð og af því er að sjá að drengurinn er lausamaður á

Hólum 1 síðar en taflan tekur til. Eftir 1902. Árin sem hann er skráður tókubarn eru aldur hans sýndur með rauðu letri. Þannig er hann hins vegar skráður tókubarn 1884 en árið eftir er hann hjá föður sínum „sonur hans“. Mismunandi skráning er hins vega á stöðu hans á hverju ári eftir 1895.

Einstæðar mæður voru ekki þannig skráðar í sóknarmannatöl heldur verður sú staða eingöngu ráðin af stöðu barns. Venjulegasta staða barns er „Barn þeirra“ eða „Þeirra barn“ en hinar einstæðu þekkjast af skráningunni „hennar barn“ eða samsvarandi. Þau orð eru feitletruð í upptalningu heimilisfólks þar sem það á við.

Loks er þess að geta að sjónum var beint að þeim einstaklingum sem lengst voru skráðir vinnumenn í sóknunum og Íslendingabók notuð til þess að rekja ættir skrifarans og vinnumannsins saman sbr.ftirfarandi dæmi:

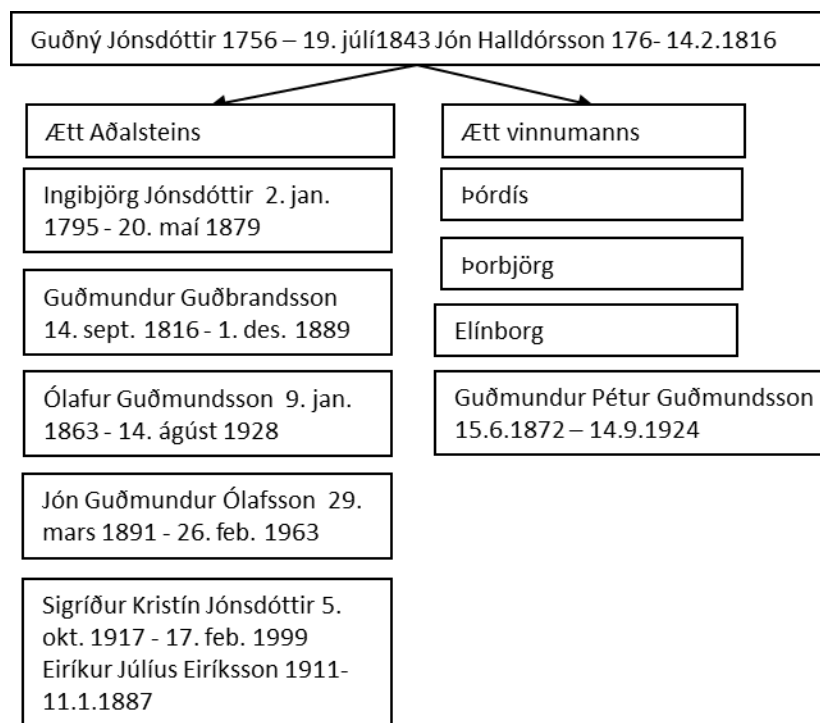

Í heftunum eru nokkur efnisatriði algjörlega af handahófi sem skrásetjari hefur rekist á eða búið til og mun halda áfram að draga inn í sitt eintak sér til dægrastyttingar. Mörg þessara atriða varða vinnumenn, tókubörn eða einstæðar mæður. Sumar minningagreinar (brot) varpa ljósi á almennt líf og lífnaðarhætti síns tíma.

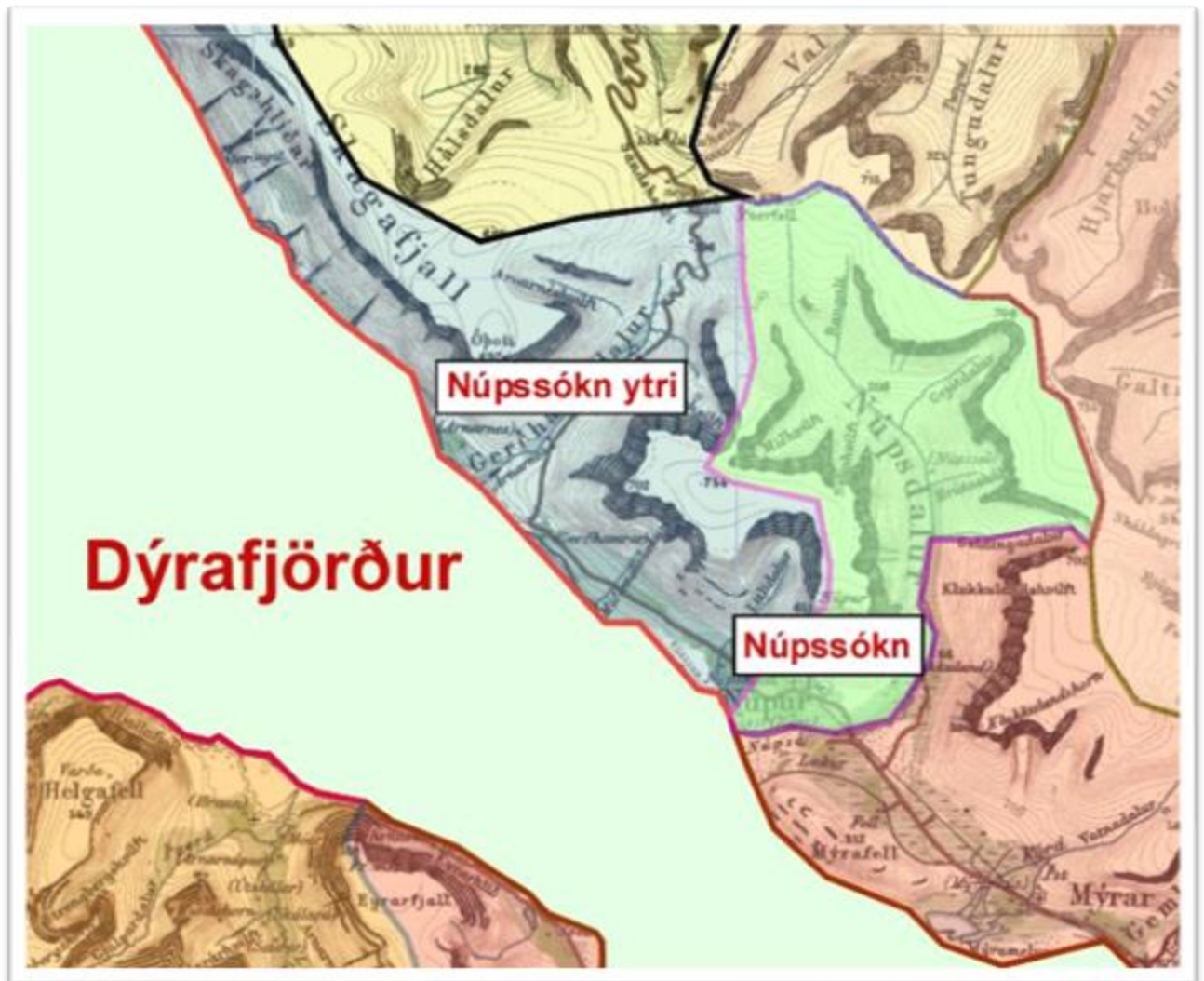

Manntöl	1890	1901	1910	1930	1940
Helgahús	1	1	1		
Hlíð				4	
Kotnúpur	11	7	5	9	7
Núpur 1	19	17	12	9	6
Núpur 2					1
Núpur 3 Skólinn					3
Núpur 4 Prestshús					3
Núpur 5 Ytrihús					5
Núpur 6 Hlíð					4
Núpur 7 Haukabergr					8
Núpur 8 Brekka					7
Núpur Sjónarhóll			7		
Núpur Stúkuhús				1	
Rani NÚP 1	3	3	6		
Ytrihús 1	9	8	2	7	
Ytrihús 2		5	9		
Alls	43	41	42	30	44

Bæir og heimili

Skráð heiti prestanna á húsum eða heimilum var ekki samrænd frá ári til árs. Þetta var samræmt í tölvuinnslættinum. Eftirfarandi listi er yfir þau nöfn sem kona fyrir hjá prestunum.

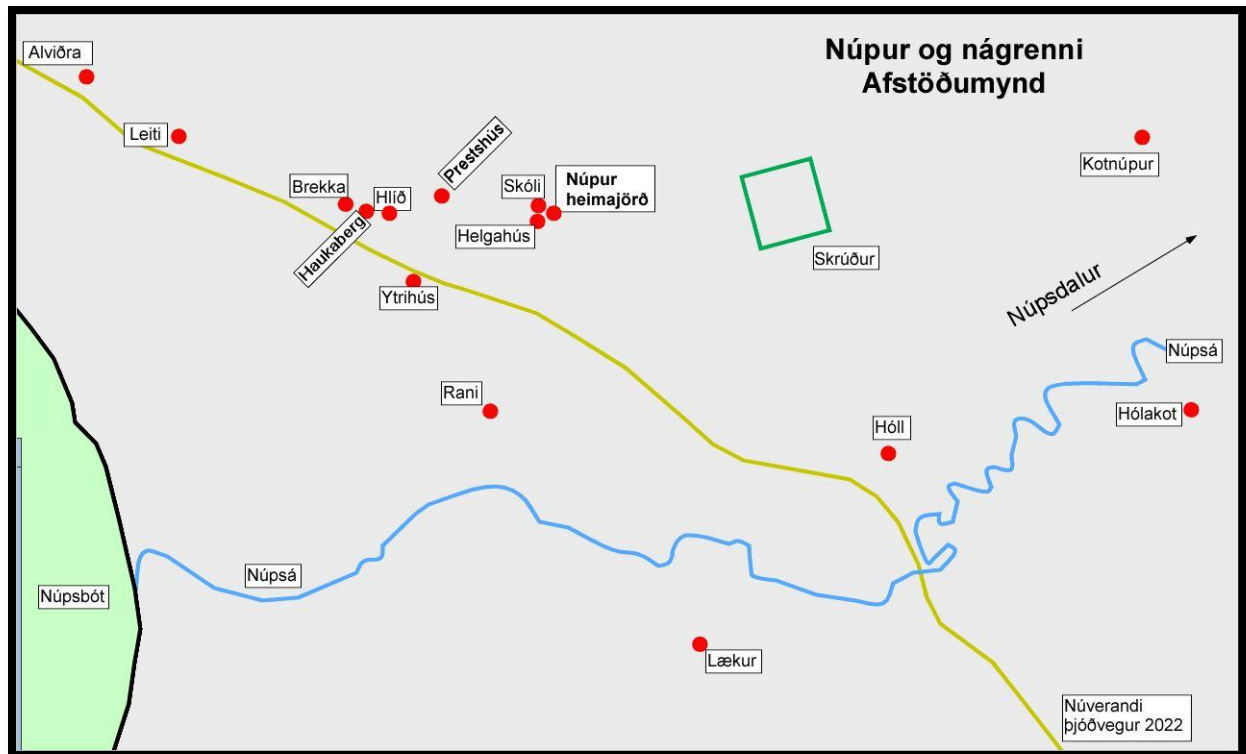

Haukabergr
 Helgahús
 Hlíð
 Kotnúpur
 Núpsskóli
 Núpsskóli 1
 Núpsskóli 2
 Núpsskóli 3
 Núpsskóli 4
 Núpur
 Núpur 1
 Núpur 2
 Núpur 2 Sjónarhóll
 Núpur 3
 Núpur 3
 Núpur 3 Héraðsskólinn
 Núpur 3 Rani
 Núpur 3 Skólinn
 Núpur 3 Skólinn a
 Núpur 4
 Núpur 4 Héraðsskólinn
 Núpur 4 Prestseturshús

Núpur 4 Prestshús
 Núpur 4 Skólinn
 Núpur 4 Skólinn b
 Núpur 5
 Núpur 5 Skólinn
 Núpur 5 Ytrihús
 Núpur 5 Ytrihús
 Núpur 6 Hlíð
 Núpur 6 Rani
 Núpur 6 Ytrihús
 Núpur 7
 Núpur 7 Brekka
 Núpur 7 Haukabergr
 Núpur 7 Hlíð
 Núpur 7 Ytrihús
 Núpur 7a Hlíð
 Núpur 7b Haukabergr
 Núpur 8
 Núpur 8
 Núpur 8 Brekka
 Núpur 8 Haukabergr
 Núpur 8 Hlíð

Núpur 8 Steinhús
 Núpur 9 Brekka
 Núpur Hlíð
 Núpur Sjónarhóll
 Núpur Skólinn
 Núpur Skólinn 1
 Núpur Skólinn 2
 Núpur Skólinn 3
 Núpur Skólinn 4
 Núpur Slétta
 Núpur Stúkuhús
 Núpur Ytrihús
 Prestshús
 Prestssetur
 Prestsseturhús
 Rani NÚP 1
 Rani NÚP 2
 Sjónarhóll
 Skagi, Ytrihús
 Ytrihús 1
 Ytrihús 2
 Ytrihú

Nafnaskrá

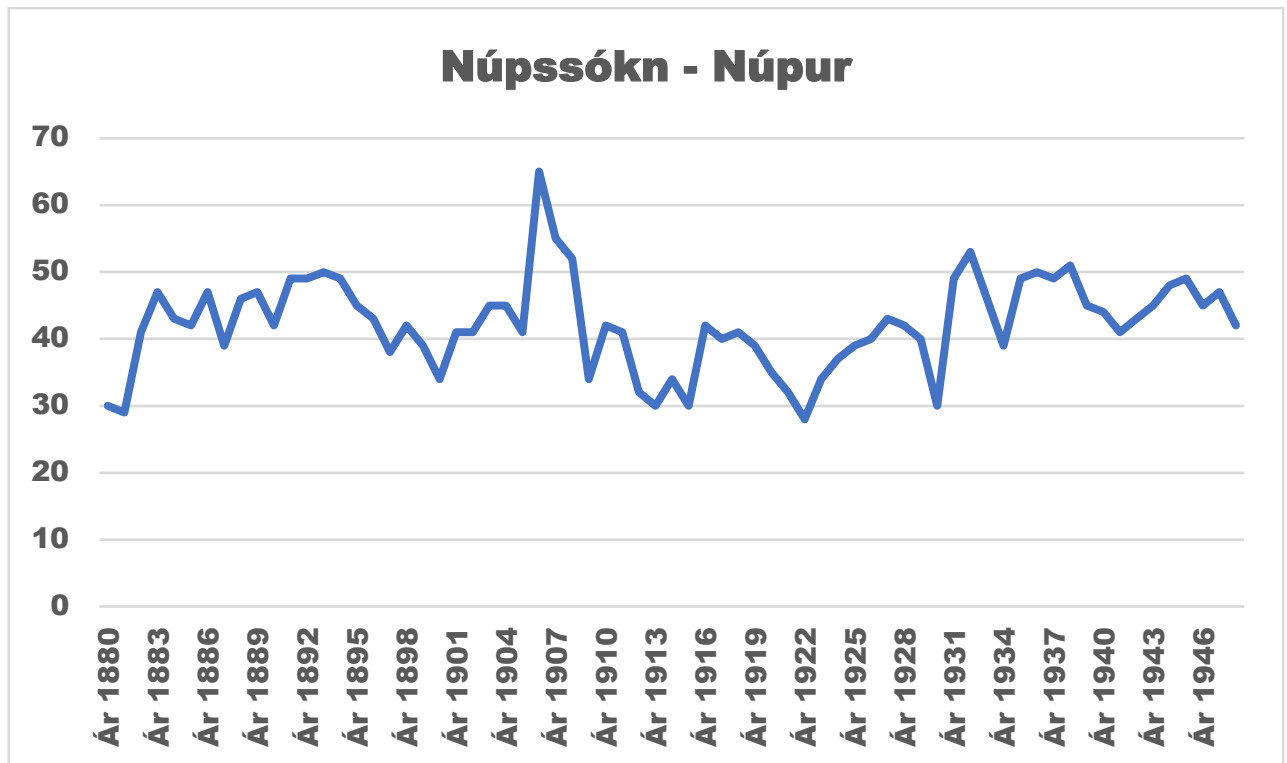

Aðalsteinn Eiríksson 1940 / á skrá: 1940-1948
 Aðalsteinn Guðmundsson 1907 / á skrá: 1907-1908
 Anna Guðrún Jónsdóttir 1872 / á skrá: 1927-1948
 Anna Guðrún Torfadóttir 1930 / á skrá: 1931-1941
 Anna Jónína Bjarnadóttir 1865 / á skrá: 1891-1929
 Anna Jósefína Sigurðardóttir 1903 / á skrá: 1903-1917
 Anna Margrét Kristjánsdóttir 1919 / á skrá: 1919-1929
 Anna Marta Helgadóttir 1924 / á skrá: 1927-1942
 Arnfríður Brynjólfsson 1840 / á skrá: 1880-1898
 Arnfríður Lára Álfadóttir 1896 / á skrá: 1916-1927

Ágúst Guðmundsson 1892 / á skrá: 1898-1902
 Ágústa Eiríksdóttir 1948 / á skrá: 1948-1948
 Ágústa Þórey Haraldsdóttir 1929 / á skrá: 1929-1947
 Álfheiður Guðjónsdóttir 1920 / á skrá: 1926-1927
 Árni Kristján Brynjólfsson 1887 / á skrá: 1894-1946
Ásgeir Sigurður Þorleifsson 1861 / á skrá: 1880-1901
 Ásgerður Sólveig Jónsdóttir 1928 / á skrá: 1928-1946
 Áslaug Sólbjört Jensdóttir 1918 / á skrá: 1918-1948
 Ásta Bjarnadóttir 1901 / á skrá: 1901-1919
 Ásta Valdimarsdóttir 1942 / á skrá: 1942-1948

132

Fæddir

Karlkyn

Tala	Fædd stað.	Nöfn barna	Fæddir	Stirnarauffar
345	10. okt. '40	18. apríl '41 K	Þvalsteinn	(Sr. hgt. Guð. Standi)
			Þinkur Þinkursson 29 ára Kirsten Jónsdóttir 23 ára Þjón Nípa	Karína Guðrúnardóttir Köturpa Þjón Guðrúnardóttir Skilich, Nípa Þjón Bláfrum tindi Guðlafelli
				Fæddir
346	17. febr. '41	22. maí '41 K	David	
			Gisti Vagnsson 39 ára Guðrún Jónsdóttir 45 ára Þandi Þjón Nípa	Guðrún Jónsdóttir, mikla b. Þjón Nípa Bláfrum. Kautabrekkan Fandastandi Þjón Jónsson, Ganti.
				Fæddir
347	6. ág. '42	27. des. '42 K	Guðmundur	
			Valgarður Jónsson 48 ára Þjón Þjón Jónsdóttir 40 ára Þandi Þjón Guðlafelli	Þjón Bláfrum Guðlaf. Nípa Guðrún. S. St. og mikla þessvíns

Síða úr Kirkjubók (Ministerial-) Dýrafjarðarþinga 1940

- Bergur Friðrik Einarsson 1847 / á skrá: 1881-1887
 Bjarney Gróa Guðmundsdóttir 1900 / á skrá: 1900-1920
 Bjarney Guðmundsdóttir 1846 / á skrá: 1880-1886
 Bjarney Guðmundsdóttir 1886 / á skrá: 1887-1922
 Bjarney Halldóra Bjarnadóttir 1895 / á skrá: 1895-1908
 Bjarney Steinunn Einarsdóttir 1893 / á skrá: 1893-1907
 Bjarney Þorleifsdóttir 1858 / á skrá: 1879-1939
 Bjarnfríður Jónsdóttir 1888 / á skrá: 1888-1898
 Bjarni Bjarnason 1826 / á skrá: 1888-1900
 Bjarni Bjarnason* 1802 / á skrá: 1882-1891
 Bjarni Guðmundsson 1904 / á skrá: 1910-1922
 Bjarni Hákon Bjarnason 1865 / á skrá: 1880-1909
 Bjarni Ívarsson 1888 / á skrá: 1888-1937
 Bjarni Jónsson 1847 / á skrá: 1881-1921

Bjarni Kristjánsson 1851 / á skrá: 1880-1886
Bjarni Pétursson 1861 / á skrá: 1888-1908
Bjarni Reinharður Jónasson 1922 / á skrá: 1922-1942
Bjarni Sigurðsson 1868 / á skrá: 1880-1948
Bjarni Sigurðsson 1886 / á skrá: 1897-1902
Bjarni Sigurður Guðmundsson 1903 / á skrá: 1903-1909
Björg Þórunn Sörensen 1940 / á skrá: 1940-1940
Björgvin Sigurgeir Haraldsson 1936 / á skrá: 1936-1948
Björn Arnór Guðmundsson 1879 / á skrá: 1880-1948
Björn Guðbjörnsson 1885 / á skrá: 1885-1912
Björn Pétursson 1863 / á skrá: 1887-1887
Brynjólfur Árnason 1921 / á skrá: 1921-1946
Búi Jónsson 1848 / á skrá: 1880-1886

Dagbjört Ingveldur Ólafsdóttir 1875 / á skrá: 1880-1905

Ebeneser Guðbjartur Guðjónsson 1916 / á skrá: 1916-1932
Ebeneser Jónsson 1881 / á skrá: 1882-1889
Egill Jónsson 1872 / á skrá: 1880-1905
Einar Gíslason 1850 / á skrá: 1887-1900
Einar Guðmundsson 1889 / á skrá: 1904-1912
Einar Jónsson 1945 / á skrá: 1945-1948
Eiríkur J. Eiríksson 1911 / á skrá: 1935-1948
Elías Bjarnason 1844 / á skrá: 1880-1903
Elías Halldórsson 1901 / á skrá: 1901-1902
Elín Ástríður Eyjólfsdóttir 1890 / á skrá: 1891-1933
Elín Jónsdóttir 1863 / á skrá: 1882-1914
Elínborg Halldóra Ívarsdóttir 1889 / á skrá: 1889-1910
Elísabet Bjarnadóttir 1851 / á skrá: 1880-1925
Elísabet Einarsdóttir 1906 / á skrá: 1913-1919
Elísabet Engilbertsdóttir 1864 / á skrá: 1880-1898
Erlendur Guðmundsson 1888 / á skrá: 1888-1908
Erlingur Guðmundsson 1846 / á skrá: 1880-1881
Eyjólfá Björg Guðmundsdóttir 1904 / á skrá: 1904-1928

Fanney Gísladóttir 1911 / á skrá: 1912-1922
Finnbogi Friðriksson 1847 / á skrá: 1891-1926
Finnbogi Ingiberg Jónasson 1924 / á skrá: 1924-1944
Finnjón Mósesson 1895 / á skrá: 1895-1919
Fjóla Haraldsdóttir 1926 / á skrá: 1926-1948
Friðrika Friðriksdóttir 1845 / á skrá: 1880-1884
Friðrika Soffía Hákonardóttir 1882 / á skrá: 1884-1896
Friðrikka Vilborg Jóna Guðmund. 1902 / á skrá: 1902-1946

Gabriel Jónsson 1893 / á skrá: 1893-1919
Gestur Oddfinnur Gestsson 1895 / á skrá: 1895-1917
Gísli Böðvarsson 1931 / á skrá: 1941-1947
Gísli Guðmundur Kristjánsson 1874 / á skrá: 1887-1895

Gísli Kristjánsson 1874 / á skrá: 1912-1922
Gísli Oddsson 1894 / á skrá: 1896-1913
Gíslína Bjarnadóttir 1861 / á skrá: 1888-1907
Gíslína Jónína Guðmundsdóttir 1865 / á skrá: 1879-1891
Gratíana Sigríður Jörundsdóttir 1905 / á skrá: 1910-1925
Gróa Jónatansdóttir 1875 / á skrá: 1894-1898
Guðbjörg Bjarnadóttir 1834 / á skrá: 1880-1895
Guðbjörg Bjarnadóttir 1841 / á skrá: 1880-1890
Guðbjörg Bjarnadóttir 1883 / á skrá: 1884-1948
Guðbjörg Jóna Jónsdóttir 1879 / á skrá: 1880-1910
Guðbjörg Jónsdóttir 1836 / á skrá: 1884-1885
Guðbjörg Jónsdóttir 1859 / á skrá: 1883-1883
Guðbjörn Björnsson 1851 / á skrá: 1879-1912
Guðfinna Steinunn Guðmundsd. 1891 / á skrá: 1891-1911
Guðjón Arnór Árnason 1916 / á skrá: 1920-1946
Guðjón Guðbrandsson 1852 / á skrá: 1880-1890
Guðjón Marías Sigurðsson 1893 / á skrá: 1893-1914
Guðjón Sólberg Friðriksson 1867 / á skrá: 1880-1897
Guðjóna Ágústa Bjarnadóttir 1893 / á skrá: 1893-1909
Guðlaug Indíana Jónasdóttir 1875 / á skrá: 1895-1918
Guðlaug Sigríður Guðmundsdóttir 1872 / á skrá: 1879-1939
Guðmunda Ágústa Hákonardóttir 1879 / á skrá: 1880-1904
Guðmunda Björnsdóttir 1861 / á skrá: 1881-1906
Guðmunda Ólafsdóttir 1867 / á skrá: 1885-1920

Guðmundur Ágúst Pálsson 1876 / á skrá: 1887-1911
Guðmundur Ásgeir Sigurðsson 1896 / á skrá: 1896-1948
Guðmundur Bjarnason 1875 / á skrá: 1887-1946
Guðmundur Bjarnason 1879 / á skrá: 1880-1909
Guðmundur Björnsson 1823 / á skrá: 1880-1886
Guðmundur Björnsson 1823 Ath. / á skrá: 1880-1886
Guðmundur Eggertsson 1838 / á skrá: 1880-1912
Guðmundur Eiríksson 1943 / á skrá: 1943-1945
Guðmundur Eiríksson* 1887 / á skrá: 1913-1913
Guðmundur Engilbertsson 1860 / á skrá: 1882-1936
Guðmundur Gíslason Hagalín 1898 / á skrá: 1912-1917
Guðmundur Gísli Kristjánsson 1901 / á skrá: 1912-1919
Guðmundur Guðmundsson* 1884 / á skrá: 1914-1915
Guðmundur H. Guðmundsson 1854 / á skrá: 1883-1883
Guðmundur Halldór Guðbjörnsson 1886 / á skrá: 1886-1910
Guðmundur Jónsson* 1851 / á skrá: 1884-1884
Guðmundur Magnús Sólmundarson 1890 / á skrá: 1890-1908
Guðmundur Ragnar Guðms.* 1890 / á skrá: 1920-1920
Guðmundur Sigurðsson 1904 / á skrá: 1904-1948
Guðmundur Sigurður Jónsson 1928 / á skrá: 1928-1948
Guðmundur Sveinn Mósesson 1907 / á skrá: 1907-1922
Guðmundur Valtýr Guðmundsson 1904 / á skrá: 1904-1909

Guðni Vilhjálmur Bjarnason 1891 / á skrá: 1891-1917

Guðný Ágústsdóttir 1902 / á skrá: 1902-1903

Guðný Guðmundsdóttir 1878 / á skrá: 1880-1922

Guðný Guðrún Jónsdóttir 1873 / á skrá: 1892-1894

Guðný Halldórsdóttir 1854 / á skrá: 1884-1938

Guðný Jónsdóttir 1865 / á skrá: 1880-1889

Guðný Jónsdóttir 1874 / á skrá: 1880-1882

Guðný Kristinsdóttir 1914 / á skrá: 1915-1939

Guðný Maren Kristjánsdóttir 1867 / á skrá: 1887-1895

Guðríður Sigmundsdóttir* 1859 / á skrá: 1879-1883

Guðrún Anna Kristjánsdóttir 1931 / á skrá: 1935-1938

Guðrún Ágústa Ívarsdóttir 1890 / á skrá: 1891-1927

Guðrún Bjarnadóttir 1824 / á skrá: 1880-1881

Guðrún Bjarnadóttir 1903 / á skrá: 1906-1909

Guðrún Búadóttir 1875 / á skrá: 1880-1886

Guðrún Daðadóttir 1864 / á skrá: 1885-1886

Guðrún Eyjólfsdóttir 1888 / á skrá: 1888-1933

Guðrún Guðmunda Sveinsdóttir 1878 / á skrá: 1880-1901

Guðrún Ingibjörg Bjarnadóttir 1881 / á skrá: 1882-1886

Guðrún Jóna Halldórsdóttir 1866 / á skrá: 1898-1905

Guðrún Jónfríður Sigurðardóttir 1884 / á skrá: 1884-1894

Guðrún Jónína Bjarnadóttir 1853 / á skrá: 1879-1909

Guðrún Jónsdóttir 1841 / á skrá: 1880-1901

Guðrún Jónsdóttir* 1816 / á skrá: 1880-1881

Guðrún Kr. Jónasdóttir* 1865 / á skrá: 1898-1902

Guðrún Magnúsdóttir 1861 / á skrá: 1880-1930

Guðrún María Gilsdóttir 1879 / á skrá: 1880-1907

Guðrún Marta Jónsdóttir 1927 / á skrá: 1927-1947

Guðrún Pálmadóttir 1868 / á skrá: 1880-1909

Guðrún Sigurðardóttir* 1879 / á skrá: 1895-1895

Guðrún Þórdís Guðmundsdóttir 1875 / á skrá: 1884-1908

Gunnar Halldórsson 1898 / á skrá: 1898-1902

Gunnar Jón Sigtryggsson 1928 / á skrá: 1928-1947

Gunnhildur Valdimarsdóttir 1943 / á skrá: 1943-1948

Halla Bergey Leifsdóttir 1947 / á skrá: 1947-1948

Hallbera Davíðsdóttir 1828 / á skrá: 1880-1909

Halldór Björnsson 1834 / á skrá: 1880-1886

Halldór Björnsson 1884 / á skrá: 1884-1884

Halldór Halldórsson 1846 / á skrá: 1898-1902

Halldóra Bjarnadóttir 1812 / á skrá: 1880-1888

Halldóra Bjarnadóttir* 1895 / á skrá: 1902-1909

Halldóra Björnsdóttir 1831 / á skrá: 1880-1907

Halldóra Guðrún Ágústína Halld. 1896 / á skrá: 1898-1902

Hans Jónsson 1864 / á skrá: 1884-1887

Hansína Guðrún Guðjónsdóttir 1887 / á skrá: 1888-1946

Harald Wendel 1890 / á skrá: 1890-1909

Haraldur Kristinsson 1902 / á skrá: 1902-1948
Haukur Kristinsson 1901 / á skrá: 1901-1948
Hákon Finnjón Hákonarson 1874 / á skrá: 1880-1894
Hákon Guðmundur Torfason 1929 / á skrá: 1929-1947
Hákon Pálsson 1839 / á skrá: 1880-1916

Helga Benónýsdóttir 1895 / á skrá: 1909-1948
Helga Guðbrandsdóttir 1841 / á skrá: 1880-1927
Helga Ingibjörg Bergsdóttir 1866 / á skrá: 1884-1887
Helga Sigurrós Jónsdóttir 1897 / á skrá: 1897-1948
Helgi Bjarnason 1852 / á skrá: 1887-1920
Hildur Eiríksdóttir 1947 / á skrá: 1947-1948
Hjalti Hannes Jörundsson 1912 / á skrá: 1914-1928
Hjaltína Margrét Guðjónsdóttir 1890 / á skrá: 1891-1948
Hlynur Sigtryggsson 1921 / á skrá: 1921-1945
Hólmfríður Kristinsdóttir 1898 / á skrá: 1898-1940
Hólmfríður Valdimarsdóttir 1947 / á skrá: 1947-1948
Hulda Guðmundsdóttir 1917 / á skrá: 1917-1933
Hörður Gíslason 1914 / á skrá: 1914-1922

Ingibjartur Guðmundsson 1882 / á skrá: 1883-1920
Ingibjartur Pálsson 1887 / á skrá: 1887-1905
Ingibjörg Bjarney Sigmundsdóttir 1870 / á skrá: 1880-1886
Ingibjörg Friðriksdóttir 1860 / á skrá: 1881-1882
Ingibjörg Jónsdóttir* 1869 / á skrá: 1888-1888
Ingibjörg Kristín Bjarnadóttir 1898 / á skrá: 1898-1914
Ingibjörg Pálsdóttir 1845 / á skrá: 1885-1908
Ingibjörg Pétursdóttir 1828 / á skrá: 1891-1897
Ingimar Hallgrímur Jóhannesson 1891 / á skrá: 1891-1915
Ingvar Bjarni Búason 1873 / á skrá: 1880-1886
Ingveldur Guðmundsdóttir 1907 / á skrá: 1907-1939
Ingveldur Margrét Jónsdóttir 1843 / á skrá: 1880-1904

Ívar Arnfinnur Einarsson 1842 / á skrá: 1881-1930

Jens Greipur Jóhannesson 1883 / á skrá: 1884-1910
Jens Guðfinnur Guðmundsson 1914 / á skrá: 1917-1948
Jens Guðmundur Jónsson 1890 / á skrá: 1891-1948
Jens Jón Jóhannesson 1892 / á skrá: 1892-1948
Jensína Jensdóttir 1856 / á skrá: 1887-1943
Jóhann Pétur Ragnarsson 1926 / á skrá: 1940-1942
Jóhanna Ebenesersdóttir 1853 / á skrá: 1882-1886
Jóhanna Einarsdóttir 1838 / á skrá: 1880-1930
Jóhanna Guðrún Tómasdóttir 1890 / á skrá: 1901-1905
Jóhanna Ívarsdóttir 1884 / á skrá: 1886-1914
Jóhanna Kristjánsdóttir* 1837 / á skrá: 1893-1893
Jóhanna Kristófersdóttir 1874 / á skrá: 1880-1898
Jóhanna Ólafsdóttir 1867 / á skrá: 1880-1888

Jóhanna Ópekktsdóttir 1888 / á skrá: 1908-1909
Jóhanna Rafnsdóttir 1849 / á skrá: 1910-1917
Jóhanna Sigríður Arnfinnsdóttir 1884 / á skrá: 1884-1885
Jóhannes Bjarnason 1915 / á skrá: 1925-1925
Jóhannes Guðmundsson 1863 / á skrá: 1880-1892
Jóhannes Jónsson 1855 / á skrá: 1880-1943

Jón Arason 1850 / á skrá: 1883-1883
Jón Búason 1872 / á skrá: 1880-1886
Jón Eiríksson 1944 / á skrá: 1944-1948
Jón Eiríkur Guðmundsson 1912 / á skrá: 1912-1935
Jón Guðmundsson 1845 / á skrá: 1880-1888
Jón Halldór Mósesson 1888 / á skrá: 1890-1911
Jón Ingibjartur Zófóníasson 1911 / á skrá: 1911-1948
Jón Ívarsson 1860 / á skrá: 1881-1883
Jón Jakob Gabríelsson 1856 / á skrá: 1887-1934
Jón Jóhann Jónsson 1885 / á skrá: 1885-1886
Jón Jóhannesson* 1865 / á skrá: 1886-1886
Jón Jónsson 1836 / á skrá: 1880-1905
Jón Jónsson 1851 (2)/ á skrá: 1881-1989
Jón Jónsson* 1842 / á skrá: 1891-1914
Jón Kornelíus Pétursson 1889 / á skrá: 1889-1905
Jón Matthíasson 1862 / á skrá: 1887-1948
Jón Ólafsson 1825 / á skrá: 1887-1895
Jón Ólafur Kristjánsson 1876 / á skrá: 1880-1929
Jón Sigmundsson 1807 / á skrá: 1881-1898
Jón Sigmundur Torfason 1932 / á skrá: 1932-1948
Jón Sigurður Bjarnarson* 1869 / á skrá: 1884-1885
Jón Teitsson 1840 / á skrá: 1880-1901

Jóna Benediktsdóttir 1864 / á skrá: 1880-1926
Jóna Elíasdóttir 1878 / á skrá: 1880-1948
Jóna Elíasína Gísladóttir 1904 / á skrá: 1904-1947
Jóna Guðmundsdóttir 1889 / á skrá: 1913-1937
Jóna Ólöf Jóhannesdóttir 1886 / á skrá: 1886-1916
Jónas Guðmundsson 1894 / á skrá: 1898-1901
Jónas Halldórsson 1894 / á skrá: 1902-1902
Jónas Jón Valdimarsson 1898 / á skrá: 1903-1946
Jónas Jónasson 1827 / á skrá: 1895-1903
Jónas Samúel Guðmundsson 1904 / á skrá: 1907-1930
Jónas Sigurðsson 1904 / á skrá: 1904-1920
Jónas Þorvaldsson 1899 / á skrá: 1931-1931
Jónína Árnadóttir / á skrá: 1910-1925
Jónína Böðvarsdóttir 1940 / á skrá: 1941-1947
Jónína G. Sigurðardóttir 1877 / á skrá: 1897-1948
Jónína Guðmunda Búadóttir 1871 / á skrá: 1880-1886
Jónína Þorbjörg Bjarnadóttir 1858 / á skrá: 1880-1926
Jónína Þóra Árnadóttir 1848 / á skrá: 1894-1945

Jósefína Jósepsdóttir 1866 / á skrá: 1895-1922

Júlíana Þórðardóttir 1853 / á skrá: 1891-1917

Karólína Friðriksdóttir 1868 / á skrá: 1890-1946

Kjartan Sigurður Bjarnason 1897 / á skrá: 1897-1918

Kristbjörg Kristjánsdóttir 1883 / á skrá: 1905-1922

Kristbjörg Ragnheiður Þóroddsd. 1902 / á skrá: 1902-1946

Kristinn Guðlaugsson 1868 / á skrá: 1892-1948

Kristinn Haraldsson 1931 / á skrá: 1931-1948

Kristinn Sigurður Helgi Jóhanness. 1921 / á skrá: 1938-1940

Kristín Ágústa Viggósdóttir 1933 / á skrá: 1933-1938

Kristín Ágústína Magnúsdóttir 1880 / á skrá: 1887-1895

Kristín Bjarnína Einarsdóttir 1877 / á skrá: 1887-1894

Kristín Einarsdóttir 1877 / á skrá: 1889-1899

Kristín Helga Hákonardóttir 1877 / á skrá: 1880-1896

Kristín Jóhannesdóttir 1889 / á skrá: 1889-1948

Kristín Jónína Bjarnadóttir 1866 / á skrá: 1880-1921

Kristín Jónína Jónsdóttir 1854 / á skrá: 1884-1919

Kristín Jónsdóttir 1840 / á skrá: 1882-1887

Kristín Ólafsdóttir* 1850 / á skrá: 1905-1909

Kristjana Bjarnadóttir 1816 / á skrá: 1886-1892

Kristjana Sigurðardóttir 1915 / á skrá: 1924-1929

Kristjana Vigdís Jónsdóttir 1904 / á skrá: 1904-1948

Kristján Brynjólfsson 1907 / á skrá: 1907-1946

Kristján Friðrik Bergsson 1884 / á skrá: 1884-1908

Kristján Guðmundsson 1893 / á skrá: 1893-1925

Kristján Jóhann Jónsson 1854 / á skrá: 1881-1902

Kristján Jón Benónýsson 1885 / á skrá: 1909-1944

Kristján Jónsson* 1854 / á skrá: 1887-1890

Kristján Oddsson 1837 / á skrá: 1887-1895

Kristján Ólafsson 1943 / á skrá: 1943-1948

Kristján Sigtryggsson 1931 / á skrá: 1931-1948

Kristján Svavar Jensson 1931 / á skrá: 1931-1946

Kristján Sveinn Helgi Guðmundss. 1900 / á skrá: 1900-1919

Lilja Margrét Jónsdóttir 1883 / á skrá: 1883-1883

Lovísa Ágústa Pálsdóttir 1892 / á skrá: 1892-1913

Magnús Davíð Guðmundsson 1876 / á skrá: 1880-1898

Magnús Guðmundsson 1909 / á skrá: 1910-1930

Magnús Sigurðsson 1913 / á skrá: 1913-1933

Margrét Egilsdóttir 1865 / á skrá: 1880-1905

Margrét Hallsdóttir 1841 / á skrá: 1895-1927

Margrét Jónsdóttir 1855 / á skrá: 1880-1943

Margrét Magnúsdóttir 1815 / á skrá: 1880-1893

Margrét Sigurðardóttir 1892 / á skrá: 1903-1907

Margrét Sigurðardóttir 1899 / á skrá: 1899-1918

María Guðmundsdóttir 1834 / á skrá: 1880-1906

María Mósesdóttir 1891 / á skrá: 1891-1911

María Ólöf Bjarnadóttir 1881 / á skrá: 1882-1948
María Sigríður Jónasdóttir 1920 / á skrá: 1920-1942
Marvin Sigurðsson 1898 / á skrá: 1898-1920
Matthías Jafetsson 1828 / á skrá: 1891-1899

Móses Þorleifur Bjarnason Jónsson 1858 / á skrá: 1885-1921
Oddur Kristjánsson 1880 / á skrá: 1887-1895

Ólafía Árný Tómasdóttir* 1895 / á skrá: 1895-1907
Ólafía Geirmundsdóttir 1877 / á skrá: 1890-1913
Ólafía Guðmundsdóttir 1877 / á skrá: 1893-1895
Ólafía Guðmundsdóttir 1894 / á skrá: 1894-1946
Ólafur Gíslason 1903 / á skrá: 1912-1922
Ólafur Guðmundur Jónsson 1885 / á skrá: 1885-1910
Ólafur Guðni Kristjánsson 1876 / á skrá: 1887-1909
Ólafur Helgi Kristjánsson 1913 / á skrá: 1943-1948
Ólafur Ólafsson 1866 / á skrá: 1880-1886
Ólafur Sigmundur Hálf. Jóhannss. 1892 / á skrá: 1899-1905
Ólafur Sigurðsson 1894 / á skrá: 1896-1918
Ólavía Geirmundsdóttir 1877 / á skrá: 1888-1889
Ólína Guðmundsdóttir 1850 / á skrá: 1898-1904
Ólína Ólafsdóttir 1846 / á skrá: 1887-1930
Ólöf Búadóttir 1876 / á skrá: 1880-1886
Ólöf Hákonardóttir 1844 / á skrá: 1880-1892
Ólöf Kristinsdóttir 1911 / á skrá: 1911-1941
Ólöf Sigríður Jónsdóttir 1943 / á skrá: 1943-1948

Óskar Jónsson 1897 / á skrá: 1897-1930
Pálína Þorlaug Jóhannesdóttir 1888 / á skrá: 1888-1948
Páll Guðmundsson 1905 / á skrá: 1905-1906
Páll Guðmundsson 1908 / á skrá: 1908-1908
Páll Sólmundarson 1894 / á skrá: 1894-1909
Páll Þórarinnsson 1919 / á skrá: 1919-1939
Petrína Matthíasardóttir 1865 / á skrá: 1887-1896
Pétur Pétursson 1849 / á skrá: 1905-1921

Ragnhildur Bjarnadóttir 1845 / á skrá: 1880-1935
Ragnhildur Jónsdóttir 1850 / á skrá: 1880-1885
Rakel Jónasdóttir 1868 / á skrá: 1894-1947
Rakel Katrín Jóna Jörundsdóttir 1900 / á skrá: 1900-1935
Rakel Kristín Ágústadóttir 1947 / á skrá: 1947-1947
Rakel Margrét Viggósdóttir 1934 / á skrá: 1934-1938
Rakel Sigurðardóttir 1853 / á skrá: 1888-1946
Rakel Sigurðardóttir 1901 / á skrá: 1901-1948
Rakel Valdimarsdóttir 1946 / á skrá: 1946-1948

Sakarías Guðmundur Ólafsson 1863 / á skrá: 1882-1886
Sesselja Hákonía Jónsdóttir 1881 / á skrá: 1882-1891

Sigmunda Steinunn Sigmundsd. 1858 / á skrá: 1880-1940
Sigmundur Eggertsson 1831 / á skrá: 1880-1907
Sigríður Bjarnadóttir 1850 / á skrá: 1880-1881
Sigríður Elísabet Guðmundsdóttir 1898 / á skrá: 1898-1907
Sigríður Engilbirta Guðmundsdóttir 1838 / á skrá: 1880-1894
Sigríður Guðmundsdóttir 1841 / á skrá: 1880-1910
Sigríður Helga Sigurðardóttir 1866 / á skrá: 1887-1919
Sigríður Jensdóttir 1922 / á skrá: 1922-1948
Sigríður Jónsdóttir 1911 / á skrá: 1927-1928
Sigríður Kjartansdóttir 1865 / á skrá: 1888-1909
Sigríður Kristín Jónsdóttir 1917 / á skrá: 1917-1948
Sigríður Ólafsdóttir 1838 / á skrá: 1887-1895
Sigríður Sigmundsdóttir 1848 / á skrá: 1898-1902
Sigríður Þorvaldsdóttir* 1858 / á skrá: 1882-1899
Sigrún Bjarnadóttir 1811 / á skrá: 1880-1881
Sigrún Sigurðardóttir 1907 / á skrá: 1907-1924
Sigtryggur Guðlaugsson 1862 / á skrá: 1905-1948
Sigtýr Jónsson 1861 / á skrá: 1884-1884
Sigurbjörg Kristín Guðmundsd. 1927 / á skrá: 1927-1948
Sigurborg Sveinsdóttir 1849 / á skrá: 1880-1888
Sigurður Björnsson 1907 / á skrá: 1907-1932
Sigurður Brynjar Jónsson 1947 / á skrá: 1947-1948
Sigurður Jónasson 1870 / á skrá: 1896-1948
Sigurður Páll Ólafsson 1945 / á skrá: 1945-1948
Sigurður Pétur Engilbertsson 1878 / á skrá: 1880-1898
Sigurður Sigurðsson 1870 / á skrá: 1887-1919
Sigurður Sigurðsson 1872 / á skrá: 1880-1914
Sigurður Sólberg Hákonarson 1870 / á skrá: 1880-1898
Sigurlaugur Bjarnason 1916 / á skrá: 1916-1942
Snorri Júlíus Bergsson 1881 / á skrá: 1881-1903
Soffía Friðrika Hákonardóttir 1882 / á skrá: 1883-1902
Soffía Gróa Gabrielsdóttir 1870 / á skrá: 1887-1911
Soffía Jensdóttir 1935 / á skrá: 1935-1948
Solveig Friðriksdóttir 1851 / á skrá: 1901-1904
Solveig Sakaríasdóttir 1842 / á skrá: 1880-1926
Sólmundur Guðmundsson 1861 / á skrá: 1887-1909
Sólveig Kristjánsdóttir 1918 / á skrá: 1943-1948
Svava Ó. Thoroddsen 1910 / á skrá: 1942-1948
Sveinbjörg Kristjana Tómasdóttir 1903 / á skrá: 1903-1907
Sveinn Þorsteinn Jónsson 1855 / á skrá: 1881-1900
Sæmundur Bjarnason 1913 / á skrá: 1913-1941
Sæmundur Björnsson 1862 / á skrá: 1888-1889

Torfi Hermannsson 1884 / á skrá: 1884-1916
Torfi Össurarson 1904 / á skrá: 1927-1948
Tómas Kristjánsson 1851 / á skrá: 1882-1907
Tryggvi Jónsson 1895 / á skrá: 1895-1924
Tryggvi Sigmundsson 1899 / á skrá: 1915-1915

Tryggvi Sigtryggur Kristinsson 1896 / á skrá: 1896-1925

Unnur Kristinsdóttir 1895 / á skrá: 1895-1901

Unnur Kristinsdóttir 1906 / á skrá: 1906-1938

Valdemar Viggó Natanaelsson 1903 / á skrá: 1903-1938

Valdimar Jón Jónasson 1925 / á skrá: 1925-1944

Valdimar Kristinsson 1904 / á skrá: 1904-1948

Valgerður Þórarinsdóttir 1918 / á skrá: 1918-1940

Vigdís Jónsdóttir 1879 / á skrá: 1880-1897

Vigdís Ragnheiður Guðrún Jónsd. 1869 / á skrá: 1880-1886

Vigfús Árni Ólafsson 1893 / á skrá: 1895-1907

Zófónías Sigurður Jónsson 1886 / á skrá: 1887-1948

Þorbjörg Gísladóttir 1917 / á skrá: 1917-1922

Þorbjörg Snorradóttir 1848 / á skrá: 1881-1903

Þorlaug Jónatansdóttir 1857 / á skrá: 1892-1918

Þorsteinn Sigurðsson 1891 / á skrá: 1906-1906

Þorvaldur Magnússon 1856 / á skrá: 1879-1924

Þóra Guðrún Guðmundsdóttir 1881 / á skrá: 1882-1923

Þórdís Friðrika Ólafsdóttir 1871 / á skrá: 1879-1892

Þórdís Jónsdóttir 1883 / á skrá: 1887-1948

Þórður Ólafsson 1948 / á skrá: 1948-1948

Þórlaug Amalía Búadóttir 1885 / á skrá: 1886-1886

Þórlaug Ágústa Mósesdóttir 1897 / á skrá: 1897-1910

Þórlaug Guðbrandsdóttir 1847 / á skrá: 1880-1886

Þórlaug Halldís Búadóttir 1880 / á skrá: 1885-1885

Þráinn Haraldsson 1928 / á skrá: 1928-1948

Þröstur Sigtryggsson 1929 / á skrá: 1929-1948

Þuríður Gísladóttir 1827 / á skrá: 1880-1886

Þuríður Guðmundsdóttir 1822 / á skrá: 1880-1905

Þuríður Guðrún Bjarnadóttir 1875 / á skrá: 1880-1886

Þuríður Sigmundsdóttir 1857 / á skrá: 1880-1900

Össur Guðbjartsson 1866 / á skrá: 1927-1948

Skráð heimili í röð prestsins og heimilisfólk, sókanbörn

Árið 1880

1880	Núpur 1	01 Guðmundur Björnsson 1823 Ath. Húsbóndi, á skrá: 1880-1886
1880		02 Þuríður Gísladóttir 1827 Húsfreyja, á skrá: 1880-1886
1880		03 Þuríður Guðrún Bjarnadóttir 1875 Sonardóttir hfr töb, á skrá: 1880-1886
1880		04 Halldór Björnsson 1834 Bróðir bónda, á skrá: 1880-1886
1880		05 Guðrún Bjarnadóttir 1824 Ættingi vandamaður, á skrá: 1880-1881
1880		06 Jóhannes Guðmundsson 1863 Vinnupiltur, á skrá: 1880-1892
1880		07 Halldóra Bjarnadóttir 1812 Vinnukona, á skrá: 1880-1888
1880		08 Sigrún Bjarnadóttir 1811 Á framfæri, á skrá: 1880-1881
1880		09 Elísabet Bjarnadóttir 1851 Vinnukona, á skrá: 1880-1925
1880		10 Jóhanna Einarsdóttir 1838 Vinnukona, á skrá: 1880-1930
1880		11 Guðbjörg Bjarnadóttir 1834 Vinnukona, á skrá: 1880-1895
1880		12 Sigurborg Sveinsdóttir 1849 Vinnukona, á skrá: 1880-1888

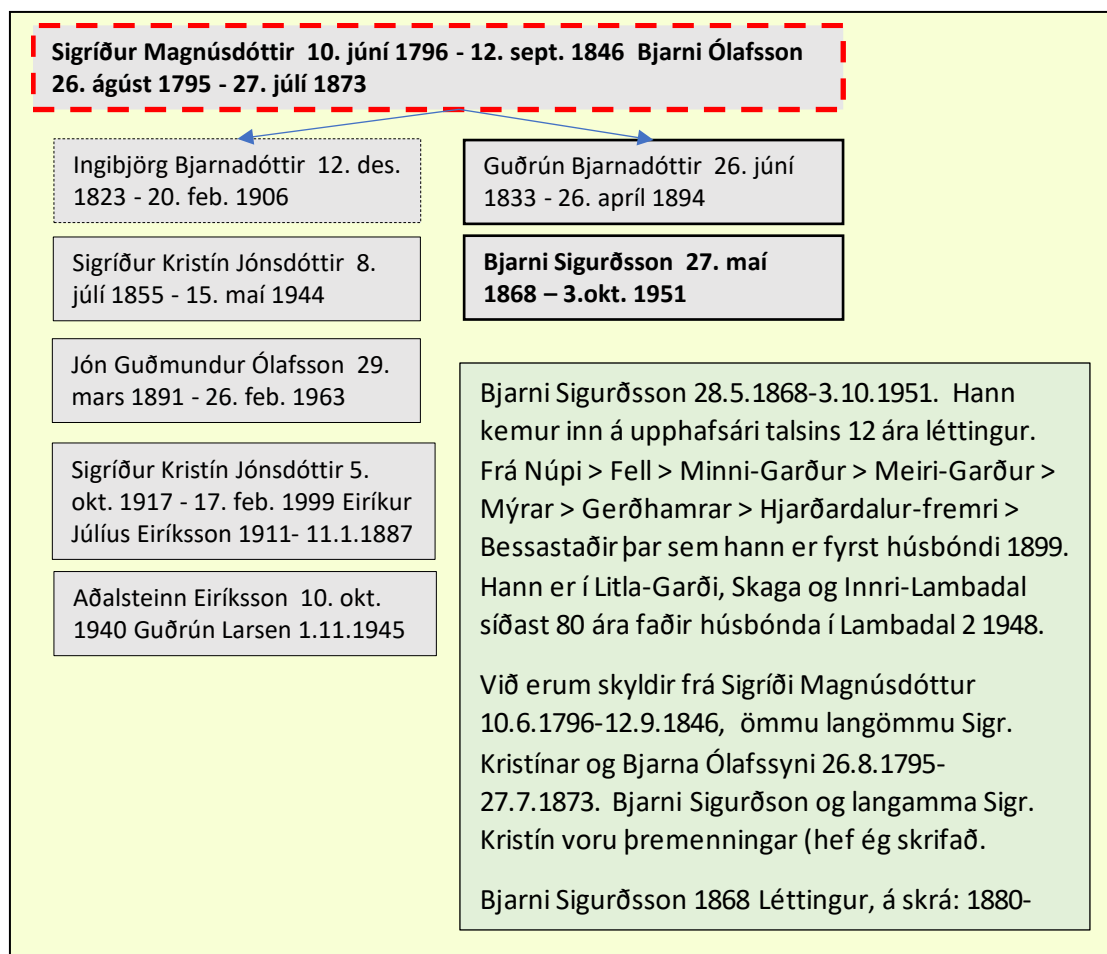

1880 13 Sigríður Bjarnadóttir 1850 Vinnukona, á skrá: 1880-1881

- 1880 14 Vigdís Ragnheiður Guðrún Jónsd. 1869 Á framfæri, á skrá: 1880-1886
 1880 15 Bjarni Sigurðsson 1868 Léttingur, á skrá: 1880-1948

Árið 1881

- 1881 02 Friðrika Friðriksdóttir 1845 Húsfreyja, á skrá: 1880-1884
 1881 03 Sigurður Sólberg Hákonarson 1870 Sonur þeirra, á skrá: 1880-1898
 1881 04 Hákon Finnjón Hákonarson 1874 Barn hjónanna, á skrá: 1880-1894
 1881 05 Guðmunda Ágústa Hákonardóttir 1879 Barn hjónanna, á skrá: 1880-1904
 1881 06 Guðrún Jónsdóttir* 1816 Þarfakelling, á skrá: 1880-1881

- 1881 Ytrihús 1 01 Sigmundur Eggertsson 1831 Húsbóndi, á skrá: 1880-1907
 1881 02 Hallbera Davíðsdóttir 1828 Húsfreyja, á skrá: 1880-1909
 1881 03 Sigmunda Steinunn Sigmundsdóttir 1858 Dóttir hjóna, á skrá: 1880-1940
 1881 04 **Puríður Sigmundsdóttir 1857** Dóttir hjóna, á skrá: 1880-1900
 1881 05 Guðjón Sólberg Friðriksson 1867 Tökudrengur, á skrá: 1880-1897
 1881 06 Dagbjört Ingveldur Ólafsdóttir 1875 Tökubarn, á skrá: 1880-1905
 1881 07 Vigdís Jónsdóttir 1879 Tökubarn, á skrá: 1880-1897

- 1881 Núpur 1 01 Guðmundur Björnsson 1823 Húsbóndi, á skrá: 1880-1886
 1881 02 Puríður Gísladóttir 1827 Húsfreyja, á skrá: 1880-1886
 1881 03 Jón Ívarsson 1860 Fóstursonur, á skrá: 1881-1883
 1881 04 Ívar Arnfinnur Einarsson 1842 Vinnumaður, á skrá: 1881-1930
 1881 05 Jóhannes Guðmundsson 1863 Vinnumaður, á skrá: 1880-1892
 1881 06 Kristján Jóhann Jónsson 1854 Vinnumaður, á skrá: 1881-1902
 1881 07 Halldór Björnsson 1834 Vinnumaður, á skrá: 1880-1886
 1881 08 Guðrún Bjarnadóttir 1824 Kona hans, á skrá: 1880-1881
 1881 09 Elísabet Bjarnadóttir 1851 Vinnukona, á skrá: 1880-1925
 1881 10 Sigurborg Sveinsdóttir 1849 Vinnukona, á skrá: 1880-1888
 1881 11 Jóhanna Einarsdóttir 1838 Vinnukona, á skrá: 1880-1930
 1881 12 Guðbjörg Bjarnadóttir 1834 Vinnukona, á skrá: 1880-1895
 1881 13 Sigríður Bjarnadóttir 1850 Vinnukona, á skrá: 1880-1881
 1881 14 Vigdís Ragnheiður Guðrún Jónsd. 1869 Ómagi, á skrá: 1880-1886
 1881 15 Halldóra Bjarnadóttir 1812 Þurfak., á skrá: 1880-1888
 1881 16 Sigrún Bjarnadóttir 1811 Þurfak., á skrá: 1880-1881
 1881 17 Bjarni Sigurðsson 1868 Léttadrengur, á skrá: 1880-1948

- 1881 Kotnúpur 01 Hákon Pálsson 1839 Húsbóndi, á skrá: 1880-1916
 1881 02 Friðrika Friðriksdóttir 1845 Húsfreyja, á skrá: 1880-1884
 1881 03 Sigurður Sólberg Hákonarson 1870 Sonur þeirra, á skrá: 1880-1898
 1881 04 Hákon Finnjón Hákonarson 1874 Barn hjónanna, á skrá: 1880-1894
 1881 05 Guðmunda Ágústa Hákonardóttir 1879 Barn hjónanna, á skrá: 1880-1904
 1881 06 Guðrún Jónsdóttir* 1816 Þarfakelling, á skrá: 1880-1881

- 1881 Ytrihús 1 01 Sigmundur Eggertsson 1831 Húsbóndi, á skrá: 1880-1907
 1881 02 Hallbera Davíðsdóttir 1828 Húsfreyja, á skrá: 1880-1909
 1881 03 Sigmunda Steinunn Sigmundsd. 1858 Dóttir hjóna, á skrá: 1880-1940
 1881 04 **Puríður Sigmundsdóttir 1857** Dóttir hjóna, á skrá: 1880-1900

- 1881 05 Guðjón Sólberg Friðriksson 1867 Tökudrengur, á skrá: 1880-1897
 1881 06 Dagbjört Ingveldur Ólafsdóttir 1875 Tökubarn, á skrá: 1880-1905
 1881 07 Vigdís Jónsdóttir 1879 Tökubarn, á skrá: 1880-1897

Árið 1882

- 1882 Kotnúpur 01 Hákon Pálsson 1839 Húsbóndi, á skrá: 1880-1916
 1882 02 Friðrika Friðriksdóttir 1845 Húsfreyja, á skrá: 1880-1884
 1882 03 Sigurður Sólberg Hákonarson 1870 Barn hjóna, á skrá: 1880-1898
 1882 04 Hákon Finnjón Hákonarson 1874 Barn hjóna, á skrá: 1880-1894
 1882 05 Kristín Helga Hákonardóttir 1877 Barn hjóna, á skrá: 1880-1896
 1882 06 Guðmunda Ágústa Hákonardóttir 1879 Barn hjóna, á skrá: 1880-1904

- 1882 Núpur 1 01 Bjarni Kristjánsson 1851 Húsbóndi, á skrá: 1880-1886
 1882 02 Bjarney Guðmundsdóttir 1846 Húsfreyja, á skrá: 1880-1886
 1882 03 Þuríður Guðrún Bjarnadóttir 1875 Barn hjónanna, á skrá: 1880-1886
 1882 04 Guðmundur Bjarnason 1879 Barn hjónanna, á skrá: 1880-1909
 1882 05 Guðrún Ingibjörg Bjarnadóttir 1881 Dóttir hjónanna, á skrá: 1882-1886
 1882 06 Jón Jónsson 1851 (2) Vinnumaður, á skrá: 1881-1989
 1882 07 Sakarías Guðmundur Ólafsson 1863 Vinnumaður, á skrá: 1882-1886
 1882 08 Jóhannes Guðmundsson 1863 Vinnumaður, á skrá: 1880-1892
 1882 09 Ívar Arnfinnur Einarsson 1842 Vinnumaður, á skrá: 1881-1930
 1882 10 Jón Sigmundsson 1807 Vinnumaður, á skrá: 1881-1898
 1882 11 Ólafur Ólafsson 1866 Vinnumaður, á skrá: 1880-1886
 1882 12 Bjarni Bjarnason* 1802 Ómagi, á skrá: 1882-1891
 1882 13 Ingibjörg Friðriksdóttir 1860 Vinnukona, á skrá: 1881-1882
 1882 14 Guðmunda Björnsdóttir 1861 Vinnukona, á skrá: 1881-1906
 1882 15 Guðbjörg Bjarnadóttir 1834 Vinnukona, á skrá: 1880-1895
 1882 16 Jóhanna Ebenesersdóttir 1853 Vinnukona, á skrá: 1882-1886
 1882 17 Elín Jónsdóttir 1863 Vinnukona, á skrá: 1882-1914
 1882 18 Guðný Jónsdóttir 1874 Tökustúlka, á skrá: 1880-1882
 1882 19 Ebeneser Jónsson 1881 Tökubarn, á skrá: 1882-1889

- 1882 Rani NÚP 1 01 Guðmundur Björnsson 1823 Húsbændur, á skrá: 1880-1886
 1882 02 Þuríður Gísladóttir 1827 Húsbændur, á skrá: 1880-1886
 1882 03 Jón Ívarsson 1860 Vinnumaður, á skrá: 1881-1883
 1882 04 Sigríður Þorvaldsdóttir* 1858 Vinnukona, á skrá: 1882-1899
 1882 05 Halldóra Bjarnadóttir 1812 Ómagi, á skrá: 1880-1888
 1882 06 Vigdís Ragnheiður Guðrún Jónsd. 1869 Tökubarn, á skrá: 1880-1886

- 1882 Ytrihús 1 01 Sigmundur Eggertsson 1831 Húsbóndi, á skrá: 1880-1907
 1882 02 Hallbera Davíðsdóttir 1828 Húsfreyja, á skrá: 1880-1909
 1882 03 Sigmunda Steinunn Sigmundsd. 1858 Dóttir hans, á skrá: 1880-1940
 1882 04 Guðríður Sigmundsdóttir* 1859 Dóttir hjóna, á skrá: 1879-1883
 1882 05 Guðjón Sólberg Friðriksson 1867 Tökudrengur, á skrá: 1880-1897
 1882 06 Dagbjört Ingveldur Ólafsdóttir 1875 Tökubarn, á skrá: 1880-1905
 1882 07 Vigdís Jónsdóttir 1879 Tökubarn, á skrá: 1880-1897
 1882 08 Guðmundur Eggertsson 1838 Vinnuhjón, á skrá: 1880-1912
 1882 09 Ingveldur Margrét Jónsdóttir 1843 Vinnuhjón, á skrá: 1880-1904

1882 10 Magnús Davíð Guðmundsson 1876 Sonur þeirra, á skrá: 1880-1898

Árið 1883

1883 Kotnúpur 01 Hákon Pálsson 1839 Húsbóndi, á skrá: 1880-1916
 1883 02 Friðrika Friðriksdóttir 1845 Kona hans, á skrá: 1880-1884
 1883 03 Sigurður Sólberg Hákonarson 1870 Barn hjóna, á skrá: 1880-1898
 1883 04 Hákon Finnjón Hákonarson 1874 Barn hjóna, á skrá: 1880-1894
 1883 05 Kristín Helga Hákonardóttir 1877 Barn hjóna, á skrá: 1880-1896
 1883 06 Guðmunda Ágústa Hákonardóttir 1879 Barn hjóna, á skrá: 1880-1904
 1883 07 Soffía Friðrika Hákonardóttir 1882 Barn hjóna, á skrá: 1883-1902

1883 Núpur 1 01 Bjarni Kristjánsson 1851 Húsbóndi, á skrá: 1880-1886
 1883 02 Bjarney Guðmundsdóttir 1846 Húsfreyja, á skrá: 1880-1886
 1883 03 Þuríður Guðrún Bjarnadóttir 1875 Barn hjónanna, á skrá: 1880-1886
 1883 04 Guðmundur Bjarnason 1879 Barn hjónanna, á skrá: 1880-1909
 1883 05 Guðrún Ingibjörg Bjarnadóttir 1881 Barn hjónanna, á skrá: 1882-1886
 1883 06 Jón Jónsson 1851 (2) Vinnumaður, á skrá: 1881-1989
 1883 07 Sakarías Guðmundur Ólafsson 1863 Vinnumaður, á skrá: 1882-1886
 1883 08 Jóhannes Guðmundsson 1863 Vinnumaður, á skrá: 1880-1892
 1883 09 Guðmundur H. Guðmundsson 1854 Vinnumaður, á skrá: 1883-1883
 1883 10 Jón Sigmundsson 1807 Vinnumaður, á skrá: 1881-1898
 1883 11 Jón Arason 1850 Vinnumaður, á skrá: 1883-1883
 1883 12 Lilja Margrét Jónsdóttir 1883 Dóttir hans, á skrá: 1883-1883
 1883 13 Bjarni Sigurðsson 1868 Léttadrengur, á skrá: 1880-1948
 1883 14 Ebeneser Jónsson 1881 Tökubarn, á skrá: 1882-1889
 1883 15 Þuríður Guðmundsdóttir 1822 Húskona, á skrá: 1880-1905
 1883 16 Guðbjörg Bjarnadóttir 1834 Vinnukona, á skrá: 1880-1895
 1883 17 Jóhanna Ebenesersdóttir 1853 Vinnukona, á skrá: 1882-1886
 1883 18 Jóhanna Einarisdóttir 1838 Vinnukona, á skrá: 1880-1930
 1883 19 Gíslína Jónína Guðmundsdóttir 1865 Vinnukona, á skrá: 1879-1891
 1883 20 Elísabet Engilbertsdóttir 1864 Vinnukona, á skrá: 1880-1898
 1883 21 Guðbjörg Jónsdóttir 1859 Húskona, á skrá: 1883-1883
 1883 22 Bjarni Bjarnason* 1802 Ómagi, á skrá: 1882-1891

1883 Rani NÚP 2 01 Guðmundur Björnsson 1823 Húsbóndi, á skrá: 1880-1886
 1883 02 Þuríður Gísladóttir 1827 Húsfreyja, á skrá: 1880-1886
 1883 03 Jón Ívarsson 1860 Vinnumaður, á skrá: 1881-1883
 1883 04 Ívar Arnfinnur Einarsson 1842 Vinnumaður, á skrá: 1881-1930
 1883 05 Elísabet Bjarnadóttir 1851 Kona hans, á skrá: 1880-1925
 1883 06 Kristín Jónsdóttir 1840 Vinnukona, á skrá: 1882-1887
 1883 07 Vigdís Ragnheiður Guðrún Jónsd. 1869 Léttastúlka, á skrá: 1880-1886
 1883 08 Halldóra Bjarnadóttir 1812 Ómagi, á skrá: 1880-1888

1883 Ytrihús 1 01 Sigmundur Eggertsson 1831 Húsbóndi, á skrá: 1880-1907
 1883 02 Hallbera Davíðsdóttir 1828 Húsfreyja, á skrá: 1880-1909
 1883 03 Sigmunda Steinunn Sigmundsd. 1858 Dóttir h., á skrá: 1880-1940
 1883 04 Guðjón Sólberg Friðriksson 1867 Léttadrengur, á skrá: 1880-1897
 1883 05 Dagbjört Ingveldur Ólafsdóttir 1875 Tökubarn, á skrá: 1880-1905

- 1883 06 Vigdís Jónsdóttir 1879 Tökubarn, á skrá: 1880-1897
 1883 07 Guðmundur Eggertsson 1838 Vinnumaður, á skrá: 1880-1912
 1883 08 Ingveldur Margrét Jónsdóttir 1843 Kona hans, á skrá: 1880-1904
 1883 09 Magnús Davíð Guðmundsson 1876 Sonur þeirra, á skrá: 1880-1898
 1883 10 Ingibjartur Guðmundsson 1882 Sonur þeirra, á skrá: 1883-1920

Árið 1884

- 1884 Kotnúpur 01 Hákon Pálsson 1839 Húsbændur, á skrá: 1880-1916
 1884 02 Friðrika Friðriksdóttir 1845 Húsbændur, á skrá: 1880-1884
 1884 03 Sigurður Sólberg Hákonarson 1870 Barn þeirra, á skrá: 1880-1898
 1884 04 Hákon Finnjón Hákonarson 1874 Barn þeirra, á skrá: 1880-1894
 1884 05 Kristín Helga Hákonardóttir 1877 Barn þeirra, á skrá: 1880-1896
 1884 06 Guðmunda Ágústa Hákonardóttir 1879 Barn þeirra, á skrá: 1880-1904
 1884 07 Friðrika Soffía Hákonardóttir 1882 Barn þeirra, á skrá: 1884-1896
- 1884 Núpur 1 01 Guðmundur Björnsson 1823 Húsbændur, á skrá: 1880-1886
 1884 02 Þuríður Gísladóttir 1827 Húsbændur, á skrá: 1880-1886
 1884 03 Þuríður Guðrún Bjarnadóttir 1875 Fósturdóttir, á skrá: 1880-1886
 1884 04 Halldór Björnsson 1884 Vinnumaður, á skrá: 1884-1884
 1884 05 Guðmundur Jónsson* 1851 Vinnumaður, á skrá: 1884-1884
 1884 06 Ragnhildur Jónsdóttir 1850 Vinnukona, á skrá: 1880-1885
 1884 07 Jóhanna Ebenesersdóttir 1853 Vinnukona, á skrá: 1882-1886
 1884 08 Vigdís Ragnheiður Guðrún Jónsd. 1869 Vinnukona, á skrá: 1880-1886
 1884 09 Ragnhildur Bjarnadóttir 1845 Vinnukona, á skrá: 1880-1935
 1884 10 Sigtýr Jónsson 1861 Trésmiður, á skrá: 1884-1884
 1884 11 Guðrún Guðmunda Sveinsdóttir 1878 Tökustúlka, á skrá: 1880-1901
 1884 12 Ívar Arnfinnur Einarsson 1842 Húsmaður, á skrá: 1881-1930
 1884 13 Elísabet Bjarnadóttir 1851 Kona hans, á skrá: 1880-1925
 1884 14 Jóhanna Sigríður Arnfinnsdóttir 1884 Barn þeirra, á skrá: 1884-1885
 1884 15 Halldóra Bjarnadóttir 1812 Móðir hans, á skrá: 1880-1888
- 1884 Rani NÚP 1 01 Bergur Friðrik Einarsson 1847 Húsbændur, á skrá: 1881-1887
 1884 02 Þorbjörg Snorradóttir 1848 Húsbændur, á skrá: 1881-1903
 1884 03 Snorri Júlíus Bergsson 1881 Sonur þeirra, á skrá: 1881-1903
 1884 04 Kristján Friðrik Bergsson 1884 Sonur þeirra, á skrá: 1884-1908
 1884 05 Helga Ingibjörg Bergsdóttir 1866 Dóttir hans, á skrá: 1884-1887
 1884 06 Jón Sigurður Bjarnarson* 1869 Léttadregur, á skrá: 1884-1885
 1884 07 Þorvaldur Magnússon 1856 Vinnumaður, á skrá: 1879-1924
 1884 08 Hans Jónsson 1864 Vinnumaður, á skrá: 1884-1887
 1884 09 Guðbjörg Jónsdóttir 1836 Vinnukona, á skrá: 1884-1885
 1884 10 Guðrún Magnúsdóttir 1861 Vinnukona, á skrá: 1880-1930
 1884 11 Jóhanna Einarsdóttir 1838 Vinnukona, á skrá: 1880-1930
 1884 12 Guðný Jónsdóttir 1865 Vinnukona, á skrá: 1880-1889
 1884 13 Guðlaug Sigríður Guðmundsdóttir 1872 Tökustúlka, á skrá: 1879-1939
- 1884 Ytrihús 1 01 Sigmundur Eggertsson 1831 Húsbændur, á skrá: 1880-1907
 1884 02 Hallbera Davíðsdóttir 1828 Húsbændur, á skrá: 1880-1909
 1884 03 Sigmunda Steinunn Sigmundsd. 1858 Dóttir þeirra, á skrá: 1880-1940

- 1884 04 **Puríður Sigmundsdóttir 1857** Dóttir þeirra, á skrá: 1880-1900
 1884 05 Guðrún Jónfríður Sigurðardóttir 1884 **Barn hennar**, á skrá: 1884-1894
 1884 06 Guðjón Sólberg Friðriksson 1867 Vinnupiltur, á skrá: 1880-1897
 1884 07 Dagbjört Ingveldur Ólafsdóttir 1875 Sveitarbarn, á skrá: 1880-1905
 1884 08 Vigdís Jónsdóttir 1879 Sveitarbarn, á skrá: 1880-1897

Árið 1885

- 1885 Kotnúpur 01 Ívar Arnfinnur Einarsson 1842 Húsbændur, á skrá: 1881-1930
 1885 02 Elísabet Bjarnadóttir 1851 Húsbændur, á skrá: 1880-1925
 1885 03 Jóhanna Sigríður Arnfinnsdóttir 1884 Dóttir þeirra, á skrá: 1884-1885
 1885 04 Halldóra Bjarnadóttir 1812 Móðir bónda, á skrá: 1880-1888
 1885 05 Ingibjörg Bjarney Sigmundsdóttir 1870 Vinnukona, á skrá: 1880-1886
 1885 06 Jóhanna Einarsdóttir 1838 Vinnukona, á skrá: 1880-1930

- 1885 Núpur 1 01 Búi Jónsson 1848 Húsbændur, á skrá: 1880-1886
 1885 02 Þórlaug Guðbrandsdóttir 1847 Húsbændur, á skrá: 1880-1886
 1885 03 Jónína Guðmunda Búadóttir 1871 Barn þeirra, á skrá: 1880-1886
 1885 04 Jón Búason 1872 Barn þeirra, á skrá: 1880-1886
 1885 05 Guðrún Búadóttir 1875 Barn þeirra, á skrá: 1880-1886
 1885 06 Ólöf Búadóttir 1876 Barn þeirra, á skrá: 1880-1886
 1885 07 Þórlaug Halldís Búadóttir 1880 Barn þeirra, á skrá: 1885-1885
 1885 08 **Ásgeir Sigurður Þorleifsson 1861** Vinnumaður, á skrá: 1880-1901
 1885 09 Guðjón Guðbrandsson 1852 Vinnumaður, á skrá: 1880-1890
 1885 10 Jón Guðmundsson 1845 Vinnumaður, á skrá: 1880-1888
 1885 11 Sesselja Hákonía Jónsdóttir 1881 Dóttir hans, á skrá: 1882-1891
 1885 12 Ólöf Hákonardóttir 1844 Vinnukona, á skrá: 1880-1892
 1885 13 Jóhanna Ólafsdóttir 1867 Vinnukona, á skrá: 1880-1888
 1885 14 María Guðmundsdóttir 1834 Vinnukona, á skrá: 1880-1906
 1885 15 Bjarni Jónsson 1847 Vinnuhjón, á skrá: 1881-1921
 1885 16 Solveig Sakaríasdóttir 1842 Vinnuhjón, á skrá: 1880-1926
 1885 17 María Ólöf Bjarnadóttir 1881 Dóttir þeirra, á skrá: 1882-1948

- 1885 Rani NÚP 2 01 Guðmundur Björnsson 1823 Húsbændur, á skrá: 1880-1886
 1885 02 Puríður Gísladóttir 1827 Húsbændur, á skrá: 1880-1886
 1885 03 Puríður Guðrún Bjarnadóttir 1875 Fósturdóttir þeirra, á skrá: 1880-1886
 1885 04 Ragnhildur Jónsdóttir 1850 Vinnukona, á skrá: 1880-1885
 1885 05 Vigdís Ragnheiður Guðrún Jónsd. 1869 Vinnukona, á skrá: 1880-1886
 1885 06 Ragnhildur Bjarnadóttir 1845 Vinnukona, á skrá: 1880-1935
 1885 07 Hans Jónsson 1864 Vinnumaður, á skrá: 1884-1887
 1885 08 Guðrún Daðadóttir 1864 Vinnukona, á skrá: 1885-1886
 1885 09 Jón Jóhann Jónsson 1885 **Sonur hennar**, á skrá: 1885-1886
 1885 10 Ingvar Bjarni Búason 1873 Léttadrengur, á skrá: 1880-1886
 1885 11 Guðrún Guðmunda Sveinsdóttir 1878 Tökubarn, á skrá: 1880-1901

- 1885 Ytrihús 1 01 Hákon Pálsson 1839 Bóndi, á skrá: 1880-1916
 1885 02 Sigurður Sólberg Hákonarson 1870 Barn hans, á skrá: 1880-1898
 1885 03 Hákon Finnjón Hákonarson 1874 Barn hans, á skrá: 1880-1894
 1885 04 Kristín Helga Hákonardóttir 1877 Barn hans, á skrá: 1880-1896

- 1885 05 Guðmunda Ágústa Hákonardóttir 1879 Barn hans, á skrá: 1880-1904
 1885 06 Friðrika Soffía Hákonardóttir 1882 Barn hans, á skrá: 1884-1896

Guðrún Daðadóttir 1864, einstæð móðir, txt.

Guðrún Daðadóttir 1864. Fæðingarár og æviatriði: *Niðursetningur í Smyrilhóli, Dal. 1870. Fór til Vesturheims 1887. Fór til Vesturheims 1887 frá Núpi, Mýrahreppi, Ís. Var í Posen, Selkirk, Manitoba, Kanada 1901. Fædd Vatnsholtssókn Dalasýslu*

Utanfjarðarkona sem fer til Vesturheims með þriggja ára, að því er virðist óskilgetinn, son. Afskrift AE af fæðingarskráningum: 18.12.1885, for. Jón Ívarsson verslunarmaður og Guðrún Daðadóttir óg. 1. br.b.

Jón Ívarsson í okt. 1860. *Var á Núpi, Mýrarsókn, V-Ís. 1870. Vinnumaður Núpi, Núpssókn, staddur á Loðkinnuhömrum, Álftamýrarsókn, V-Ís. 1880. Verslunarmaður á Bíldudal. Fór til Kaupmannahafnar 1885 og kom ekki aftur.*

Jón Jóhann Jónsson: 18. des. 1885 - 11. feb. 1953. *Fór til Vesturheims 1887 frá Núpi, Mýrahreppi, Ís. Var í Posen, Selkirk, Manitoba, Kanada 1901. Var í Selkirk, Manitoba, Kanada 1916.*

- 1885 07 Ingibjörg Pálsdóttir 1845 Ráðskona, á skrá: 1885-1908
 1885 08 Helga Guðbrandsdóttir 1841 Húskona, á skrá: 1880-1927

Árið 1886

- 1886 Kotnúpur 01 Ívar Arnfinnur Einarsson 1842 Húsbændur, á skrá: 1881-1930
 1886 02 Elísabet Bjarnadóttir 1851 Húsbændur, á skrá: 1880-1925
 1886 03 Jóhanna Ívarsdóttir 1884 Dóttir þeirra, á skrá: 1886-1914
 1886 04 Halldóra Bjarnadóttir 1812 Móðir bónda, á skrá: 1880-1888
 1886 05 Ragnhildur Bjarnadóttir 1845 Vinnukona, á skrá: 1880-1935
 1886 06 Guðrún Guðmunda Sveinsdóttir 1878 Tökubarn, á skrá: 1880-1901
 1886 07 Jóhanna Einarsdóttir 1838 Vinnukona, á skrá: 1880-19301886 Núpur 1 01 Búi Jónsson 1848 Húsbændur, á skrá: 1880-1886
 1886 02 Þórlaug Guðbrandsdóttir 1847 Húsbændur, á skrá: 1880-1886
 1886 03 Jónína Guðmunda Búadóttir 1871 Barn þeirra, á skrá: 1880-1886
 1886 04 Jón Búason 1872 Barn þeirra, á skrá: 1880-1886
 1886 05 Ingvar Bjarni Búason 1873 Barn þeirra, á skrá: 1880-1886
 1886 06 Guðrún Búadóttir 1875 Barn þeirra, á skrá: 1880-1886
 1886 07 Ólöf Búadóttir 1876 Barn þeirra, á skrá: 1880-1886
 1886 08 Þórlaug Amalía Búadóttir 1885 Barn þeirra, á skrá: 1886-1886
 1886 09 **Ásgeir Sigurður Þorleifsson 1861** Vinnumaður, á skrá: 1880-1901
 1886 10 Jón Guðmundsson 1845 Vinnumaður, á skrá: 1880-1888
 1886 11 Sesselja Hákonía Jónsdóttir 1881 Dóttir hans, á skrá: 1882-1891
 1886 12 Ólöf Hákonardóttir 1844 Vinnukona, á skrá: 1880-1892
 1886 13 María Guðmundsdóttir 1834 Vinnukona, á skrá: 1880-1906
 1886 14 Guðbjörn Björnsson 1851 Vinnuhjón, á skrá: 1879-1912
 1886 15 Guðrún Jónína Bjarnadóttir 1853 Vinnuhjón, á skrá: 1879-1909
 1886 16 Björn Guðbjörnsson 1885 Sonur þeirra, á skrá: 1885-1912
 1886 17 Guðmundur Halldór Guðbjörnsson 1886 Sonur þeirra, á skrá: 1886-1910
 1886 18 **Sigríður Engilbirta Guðmundsdóttir 1838** Vinnukona, á skrá: 1880-1894
 1886 19 Sigurður Pétur Engilbertsson 1878 Sonur hennar, á skrá: 1880-1898

- 1886 20 Jónína Þorbjörg Bjarnadóttir 1858 Vinnukona, á skrá: 1880-1926
- 1886 21 Kristjana Bjarnadóttir 1816 Vinnukona, á skrá: 1886-18921886 Rani NÚP 1 01
Guðmundur Björnsson 1823 Húsbændur, á skrá: 1880-1886
- 1886 02 Þuríður Gísladóttir 1827 Húsbændur, á skrá: 1880-1886
- 1886 03 Þuríður Guðrún Bjarnadóttir 1875 Fósturdóttir, á skrá: 1880-1886
- 1886 04 Vigdís Ragnheiður Guðrún Jónsd. 1869 Vinnukona, á skrá: 1880-1886
- 1886 05 Guðrún Daðadóttir 1864 Vinnukona, á skrá: 1885-1886
- 1886 06 Jón Jóhann Jónsson 1885 Sonur hennar, á skrá: 1885-1886
- 1886 07 Hans Jónsson 1864 Vinnumaður, á skrá: 1884-18871886 Ytrihús 1 01 Hákon
Pálsson 1839 Bóndi, á skrá: 1880-1916
- 1886 02 Sigurður Sólberg Hákonarson 1870 Barn hans, á skrá: 1880-1898
- 1886 03 Hákon Finnjón Hákonarson 1874 Barn hans, á skrá: 1880-1894
- 1886 04 Kristín Helga Hákonardóttir 1877 Barn hans, á skrá: 1880-1896
- 1886 05 Guðmunda Ágústa Hákonardóttir 1879 Barn hans, á skrá: 1880-1904
- 1886 06 Friðrika Soffía Hákonardóttir 1882 Barn hans, á skrá: 1884-1896
- 1886 07 Ingibjörg Pálsdóttir 1845 Bústýra, á skrá: 1885-1908
- 1886 08 Jón Teitsson 1840 Húshjón, á skrá: 1880-1901
- 1886 09 Sigríður Guðmundsdóttir 1841 Húshjón, á skrá: 1880-1910
- 1886 10 Ólafur Guðmundur Jónsson 1885 Sonur þeirra, á skrá: 1885-1910
- 1886 11 Margrét Magnúsdóttir 1815 Kerling, á skrá: 1880-1893
- 1886 12 Jón Jóhannesson* 1865 Ómagi, á skrá: 1886-1886

Árið 1887

- 1887 01 Hákon Pálsson 1839 Húsbóndi, á skrá: 1880-1916
- 1887 02 Sigurður Sólberg Hákonarson 1870 Barn hans, á skrá: 1880-1898
- 1887 03 Hákon Finnjón Hákonarson 1874 Barn hans, á skrá: 1880-1894
- 1887 04 Kristín Helga Hákonardóttir 1877 Barn hans, á skrá: 1880-1896
- 1887 05 Guðmunda Ágústa Hákonardóttir 1879 Barn hans, á skrá: 1880-1904
- 1887 06 Friðrika Soffía Hákonardóttir 1882 Barn hans, á skrá: 1884-1896
- 1887 07 Ingibjörg Pálsdóttir 1845 Systir bónda, á skrá: 1885-1908
- 1887 08 Jón Teitsson 1840 Húshjón, á skrá: 1880-1901
- 1887 09 Sigríður Guðmundsdóttir 1841 Húshjón, á skrá: 1880-1910
- 1887 10 Ólafur Guðmundur Jónsson 1885 Sonur þeirra, á skrá: 1885-1910
- 1887 11 Margrét Magnúsdóttir 1815 Móðir kon., á skrá: 1880-1893
- 1887 12 Helga Guðbrandsdóttir 1841 Húskona, á skrá: 1880-19271887 Núpur 1 01 Kristján
Oddsson 1837 Húsbændur, á skrá: 1887-1895
- 1887 02 Sigríður Ólafsdóttir 1838 Húsbændur, á skrá: 1887-1895
- 1887 03 Guðný Maren Kristjánsdóttir 1867 Barn þeirra, á skrá: 1887-1895
- 1887 04 Gísli Guðmundur Kristjánsson 1874 Barn þeirra, á skrá: 1887-1895
- 1887 05 Ólafur Guðni Kristjánsson 1876 Barn þeirra, á skrá: 1887-1909
- 1887 06 Oddur Kristjánsson 1880 Barn þeirra, á skrá: 1887-1895
- 1887 07 **Kristín Ágústína Magnúsdóttir 1880** Uppeldisbarn, á skrá: 1887-1895
- 1887 08 Björn Pétursson 1863 Vinnumaður, á skrá: 1887-1887
- 1887 09 Jón Ólafsson 1825 Vinnumaður, á skrá: 1887-1895
- 1887 10 **Jón Matthíasson 1862** Vinnumaður, á skrá: 1887-1948
- 1887 11 **Einar Gíslason 1850** Vinnumaður, á skrá: 1887-1900
- 1887 12 Kristín Bjarnína Einarsdóttir 1877 Barn hans, á skrá: 1887-1894
- 1887 13 Sigurður Sigurðsson 1870 Vinnumaður, á skrá: 1887-1919

Einar Gíslason vinnumaður txt

Einar Gíslason 10.5.1850-28.12.1907. Vinnumaður í Laugardal og víðar í V.Ís. Vm. Á Lokinhömrum, 1901. Kemur í talið 37 ára 1887 og er á sama stað til og með 1899 að hann fer að Læk og er þar í eitt ár en hverfur þá. Við erum frá Jóni Sigurðsynni 1654 sem er tveimur ættliðum á undan Þórði í Vigur. Frá honum er Elísabet og önnur Elísabet Markúsdóttir. Mín megin kannast ég ekki við neitt, hef ég skrifað.

- 1887 14 Petrína Matthíasardóttir 1865 Vinnukona, á skrá: 1887-1896
- 1887 15 Guðbjörg Bjarnadóttir 1834 Vinnukona, á skrá: 1880-1895
- 1887 16 **Ólína Ólafsdóttir 1846** Vinnukona, á skrá: 1887-1930
- 1887 17 Þórdís Jónsdóttir 1883 **Dóttir hennar**, á skrá: 1887-1948
- 1887 18 Sigríður Helga Sigurðardóttir 1866 Vinnukona, á skrá: 1887-1919
- 1887 Kotnúpur 01 Ívar Arnfinnur Einarsson 1842 Húsbændur, á skrá: 1881-1930
- 1887 02 Elísabet Bjarnadóttir 1851 Húsbændur, á skrá: 1880-1925
- 1887 03 Jóhanna Ívarsdóttir 1884 Dóttir þeirra, á skrá: 1886-1914
- 1887 04 Jóhanna Einarsdóttir 1838 Vinnukona, á skrá: 1880-1930
- 1887 05 Ragnhildur Bjarnadóttir 1845 Vinnukona, á skrá: 1880-1935
- 1887 06 Kristján Jónsson* 1854 Vinnumaður, á skrá: 1887-1890
- 1887 07 Jóhanna Kristófersdóttir 1874 Léttingur, á skrá: 1880-1898
- 1887 08 Guðrún Guðmunda Sveinsdóttir 1878 Tökubarn, á skrá: 1880-1901
- 1887 09 Halldóra Bjarnadóttir 1812 Móðir húsbónða, á skrá: 1880-1888

Árið 1888

- 1888 Núpur 1 01 Kristján Oddsson 1837 Húsbændur, á skrá: 1887-1895
- 1888 02 Sigríður Ólafsdóttir 1838 Húsbændur, á skrá: 1887-1895
- 1888 03 Guðný Maren Kristjánsdóttir 1867 Barn þeirra, á skrá: 1887-1895
- 1888 04 Gísli Guðmundur Kristjánsson 1874 Barn þeirra, á skrá: 1887-1895
- 1888 05 Ólafur Guðni Kristjánsson 1876 Barn þeirra, á skrá: 1887-1909
- 1888 06 Oddur Kristjánsson 1880 Barn þeirra, á skrá: 1887-1895
- 1888 07 **Kristín Ágústína Magnúsdóttir 1880** Tökubarn, á skrá: 1887-1895
- 1888 08 Bjarni Pétursson 1861 Vinnumaður, á skrá: 1888-1908
- 1888 09 Jón Ólafsson 1825 Vinnumaður, á skrá: 1887-1895
- 1888 10 **Jón Matthíasson 1862** Vinnumaður, á skrá: 1887-1948
- 1888 11 **Einar Gíslason 1850** Vinnumaður, á skrá: 1887-1900
- 1888 12 Kristín Bjarnína Einarsdóttir 1877 Dóttir hans, á skrá: 1887-1894
- 1888 13 Sigurður Sigurðsson 1870 Vinnumaður, á skrá: 1887-1919
- 1888 14 Petrína Matthíasardóttir 1865 Vinnukona, á skrá: 1887-1896
- 1888 15 Guðbjörg Bjarnadóttir 1834 Vinnukona, á skrá: 1880-1895
- 1888 16 **Ólína Ólafsdóttir 1846** Vinnukona, á skrá: 1887-1930
- 1888 17 Þórdís Jónsdóttir 1883 **Dóttir hennar**, á skrá: 1887-1948
- 1888 18 Sigríður Helga Sigurðardóttir 1866 Vinnukona, á skrá: 1887-1919
- 1888 19 Gíslína Bjarnadóttir 1861 Vinnukona, á skrá: 1888-1907
- 1888 20 Bjarni Bjarnason 1826 Vinnumaður, á skrá: 1888-1900
- 1888 21 Þórdís Friðrika Ólafsdóttir 1871 Vinnukona, á skrá: 1879-1892
- 1888 22 Sæmundur Björnsson 1862 Búfræðingur, á skrá: 1888-1889

1888	Ytrihús 1	01 Hákon Pálsson 1839 Húsbóndi, á skrá: 1880-1916
1888		02 Sigurður Sólberg Hákonarson 1870 Barn hans, á skrá: 1880-1898
1888		03 Hákon Finnjón Hákonarson 1874 Barn hans, á skrá: 1880-1894
1888		04 Kristín Helga Hákonardóttir 1877 Barn hans, á skrá: 1880-1896
1888		05 Guðmunda Ágústa Hákonardóttir 1879 Barn hans, á skrá: 1880-1904
1888		06 Friðrika Soffía Hákonardóttir 1882 Barn hans, á skrá: 1884-1896
1888		07 Ingibjörg Pálsdóttir 1845 Systir hans, á skrá: 1885-1908
1888		08 Ólavía Geirmundsdóttir 1877 Tökubarn, á skrá: 1888-1889
1888		09 Ingibjörg Jónsdóttir* 1869 Vinnukona, á skrá: 1888-1888
1888		10 Jón Teitsson 1840 Húshjón, á skrá: 1880-1901
1888		11 Sigríður Guðmundsdóttir 1841 Húshjón, á skrá: 1880-1910
1888		12 Ólafur Guðmundur Jónsson 1885 Sonur þeirra, á skrá: 1885-1910
1888		13 Margrét Magnúsdóttir 1815 Móðir hennar (SG), á skrá: 1880-1893
1888	Kotnúpur	01 Ívar Arnfinnur Einarsson 1842 Húsbændur, á skrá: 1881-1930
1888		02 Elísabet Bjarnadóttir 1851 Húsbændur, á skrá: 1880-1925
1888		03 Jóhanna Ívarsdóttir 1884 Barn þeirra, á skrá: 1886-1914
1888		04 Bjarni Ívarsson 1888 Barn þeirra, á skrá: 1888-1937
1888		05 Jóhanna Einarsdóttir 1838 Vinnukona, á skrá: 1880-1930
1888		06 Halldóra Bjarnadóttir 1812 Móðir húsbónda, á skrá: 1880-1888
1888		07 Kristján Jónsson* 1854 Vinnumaður, á skrá: 1887-1890
1888		08 Jóhanna Kristófersdóttir 1874 Léttatelpa, á skrá: 1880-1898
1888		09 Elías Bjarnason 1844 Vinnumaður, á skrá: 1880-1903
1888		10 Jóna Elíasdóttir 1878 Dóttir hans, á skrá: 1880-1948
1888		11 Guðbjörg Bjarnadóttir 1841 Vinnukona, á skrá: 1880-1890

Árið 1889

Helgi Bjarnason 1852, í Helgahúsi txt

Helgi Bjarnason 1852 3.9.1852-maí 1921. Enginn æviferill. Þetta er Helgi í Helgahúsi á Núpi. Hann var búinn að vera í tvö ár á Þingeyri (Hruna)áður en hann kom að Núpi. Þar er hann vinnumaður skráður, lausamaður eða tómthúsmaður alla tíð. Enginn skyldleikur finnst okkar á milli í Íslendingabók.

1889	Núpur 1	01 Kristján Oddsson 1837 Húsbændur, á skrá: 1887-1895
1889		02 Sigríður Ólafsdóttir 1838 Húsbændur, á skrá: 1887-1895
1889		03 Guðný Maren Kristjánsdóttir 1867 Barn þeirra, á skrá: 1887-1895
1889		04 Gísli Guðmundur Kristjánsson 1874 Barn þeirra, á skrá: 1887-1895
1889		05 Ólafur Guðni Kristjánsson 1876 Barn þeirra, á skrá: 1887-1909
1889		06 Oddur Kristjánsson 1880 Barn þeirra, á skrá: 1887-1895
1889		07 Kristín Ágústína Magnúsdóttir 1880 Uppeldisbarn, á skrá: 1887-1895
1889		08 Bjarni Pétursson 1861 Vinnumaður, á skrá: 1888-1908
1889		09 Jón Ólafsson 1825 Vinnumaður, á skrá: 1887-1895
1889		10 Einar Gíslason 1850 Vinnumaður, á skrá: 1887-1900
1889		11 Kristín Einarsdóttir 1877 Dóttir hans, á skrá: 1889-1899
1889		12 Helgi Bjarnason 1852 Vinnumaður, á skrá: 1887-1920
1889		13 Sigurður Sigurðsson 1870 Vinnumaður, á skrá: 1887-1919

1889		14 Guðmunda Ólafsdóttir 1867 Vinnukona, á skrá: 1885-1920
1889		15 Petrína Matthíasardóttir 1865 Vinnukona, á skrá: 1887-1896
1889		16 Guðbjörg Bjarnadóttir 1834 Vinnukona, á skrá: 1880-1895
1889		17 Sigríður Helga Sigurðardóttir 1866 Vinnukona, á skrá: 1887-1919
1889		18 Gíslína Bjarnadóttir 1861 Vinnukona, á skrá: 1888-1907
1889		19 Bjarni Bjarnason 1826 Vinnumaður, á skrá: 1888-1900
1889		20 Þórdís Friðrika Ólafsdóttir 1871 Vinnukona, á skrá: 1879-1892
1889		21 Sæmundur Björnsson 1862 Búfræðingur, á skrá: 1888-1889
1889		22 Þuríður Guðmundsdóttir 1822 Húskona, á skrá: 1880-1905
1889		23 Sveinn Þorsteinn Jónsson 1855 Lausamaður, á skrá: 1881-1900
1889	Ytrihús 1	01 Hákon Pálsson 1839 Húsbóndi, á skrá: 1880-1916
1889		02 Sigurður Sólberg Hákonarson 1870 Barn hans, á skrá: 1880-1898
1889		03 Hákon Finnjón Hákonarson 1874 Barn hans, á skrá: 1880-1894
1889		04 Kristín Helga Hákonardóttir 1877 Barn hans, á skrá: 1880-1896
1889		05 Guðmunda Ágústa Hákonardóttir 1879 Barn hans, á skrá: 1880-1904
1889		06 Friðrika Soffía Hákonardóttir 1882 Barn hans, á skrá: 1884-1896
1889		07 Ingibjörg Pálsdóttir 1845 Systir hans, á skrá: 1885-1908
1889		08 Ólavía Geirmundsdóttir 1877 Tökubarn, á skrá: 1888-1889
1889		09 Helga Guðbrandsdóttir 1841 Vinnukona, á skrá: 1880-1927
1889		10 Jón Sigmundsson 1807 Ómagi, á skrá: 1881-1898
1889	Rani NÚP 1	01 Guðmundur Eggertsson 1838 Húsbændur, á skrá: 1880-1912
1889		02 Ingveldur Margrét Jónsdóttir 1843 Húsbændur, á skrá: 1880-1904
1889		03 Ingibjartur Guðmundsson 1882 Sonur þeirra, á skrá: 1883-1920
1889	Kotnúpur	01 Ívar Arnfinnur Einarsson 1842 Húsbændur, á skrá: 1881-1930
1889		02 Elísabet Bjarnadóttir 1851 Húsbændur, á skrá: 1880-1925
1889		03 Jóhanna Ívarsdóttir 1884 Barn þeirra, á skrá: 1886-1914
1889		04 Bjarni Ívarsson 1888 Barn þeirra, á skrá: 1888-1937
1889		05 Elínborg Halldóra Ívarsdóttir 1889 Barn þeirra, á skrá: 1889-1910
1889		06 Kristján Jónsson* 1854 Vinnumaður, á skrá: 1887-1890
1889		07 Jóhanna Einaradóttir 1838 Vinnukona, á skrá: 1880-1930
1889		08 Jóhanna Kristófersdóttir 1874 Léttatelpa, á skrá: 1880-1898
1889		09 Elías Bjarnason 1844 Vinnumaður, á skrá: 1880-1903
1889		10 Jóna Elíasdóttir 1878 Dóttir hans, á skrá: 1880-1948
1889		11 Guðbjörg Bjarnadóttir 1841 Vinnukona, á skrá: 1880-1890

Árið 1890

1890	Núpur 1	01 Kristján Oddsson 1837 Húsbændur, á skrá: 1887-1895
1890		02 Sigríður Ólafsdóttir 1838 Húsbændur, á skrá: 1887-1895
1890		03 Guðný Maren Kristjánsdóttir 1867 Barn þeirra, á skrá: 1887-1895
1890		04 Gísli Guðmundur Kristjánsson 1874 Barn þeirra, á skrá: 1887-1895
1890		05 Ólafur Guðni Kristjánsson 1876 Barn þeirra, á skrá: 1887-1909
1890		06 Oddur Kristjánsson 1880 Barn þeirra, á skrá: 1887-1895
1890		07 Kristín Ágústína Magnúsdóttir 1880 Uppeldisdóttir, á skrá: 1887-1895
1890		08 Bjarni Pétursson 1861 Vinnumaður, á skrá: 1888-1908
1890		09 Jón Ólafsson 1825 Vinnumaður, á skrá: 1887-1895

- 1890 10 **Einar Gíslason 1850** Vinnumaður, á skrá: 1887-1900
- 1890 11 Kristín Bjarnína Einarsdóttir 1877 Dóttir hans, á skrá: 1887-1894
- 1890 12 Helgi Bjarnason 1852 Vinnumaður, á skrá: 1887-1920
- 1890 13 Sigurður Sigurðsson 1870 Vinnumaður, á skrá: 1887-1919
- 1890 14 Guðmunda Ólafsdóttir 1867 Vinnukona, á skrá: 1885-1920
- 1890 15 Petrína Matthíasardóttir 1865 Vinnukona, á skrá: 1887-1896
- 1890 16 Guðbjörg Bjarnadóttir 1834 Vinnukona, á skrá: 1880-1895
- 1890 17 Sigríður Helga Sigurðardóttir 1866 Vinnukona, á skrá: 1887-1919
- 1890 18 Gíslína Bjarnadóttir 1861 Vinnukona, á skrá: 1888-1907
- 1890 19 Bjarni Bjarnason 1826 Vinnumaður, á skrá: 1888-1900
- 1890 20 Þórdís Friðrika Ólafsdóttir 1871 Vinnukona, á skrá: 1879-1892
- 1890 Ytrihús 1 01 Hákon Pálsson 1839 Húsbóndi, á skrá: 1880-1916
- 1890 02 Sigurður Sólberg Hákonarson 1870 Barn hans, á skrá: 1880-1898
- 1890 03 Hákon Finnjón Hákonarson 1874 Barn hans, á skrá: 1880-1894
- 1890 04 Kristín Helga Hákonardóttir 1877 Barn hans, á skrá: 1880-1896
- 1890 05 Guðmunda Ágústa Hákonardóttir 1879 Barn hans, á skrá: 1880-1904
- 1890 06 Friðrika Soffía Hákonardóttir 1882 Barn hans, á skrá: 1884-1896
- 1890 07 Ingibjörg Pálsdóttir 1845 Systir bónda, á skrá: 1885-1908
- 1890 08 Ólafía Geirmundsdóttir 1877 Tökubarn, á skrá: 1890-1913
- 1890 09 Jón Sigmundsson 1807 Ómagi, á skrá: 1881-1898
- 1890 Rani NÚP 1 01 Guðmundur Eggertsson 1838 Húsbændur, á skrá: 1880-1912
- 1890 02 Ingveldur Margrét Jónsdóttir 1843 Húsbændur, á skrá: 1880-1904
- 1890 03 Ingibjartur Guðmundsson 1882 Sonur þeirra, á skrá: 1883-1920
- 1890 Kotnúpur 01 Ívar Arnfinnur Einarsson 1842 Húsbændur, á skrá: 1881-1930
- 1890 02 Elísabet Bjarnadóttir 1851 Húsbændur, á skrá: 1880-1925
- 1890 03 Jóhanna Ívarsdóttir 1884 Barn þeirra, á skrá: 1886-1914
- 1890 04 Bjarni Ívarsson 1888 Barn þeirra, á skrá: 1888-1937
- 1890 05 Elínborg Halldóra Ívarsdóttir 1889 Barn þeirra, á skrá: 1889-1910
- 1890 06 Kristján Jónsson* 1854 Vinnumaður, á skrá: 1887-1890
- 1890 07 Jóhanna Einarsdóttir 1838 Vinnukona, á skrá: 1880-1930
- 1890 08 Jóhanna Kristófersdóttir 1874 Vinnukona, á skrá: 1880-1898
- 1890 09 Elías Bjarnason 1844 Vinnumaður, á skrá: 1880-1903
- 1890 10 Jóna Elíasdóttir 1878 Dóttir hans, á skrá: 1880-1948
- 1890 11 Guðbjörg Bjarnadóttir 1841 Vinnukona, á skrá: 1880-1890

Árið 1891

- 1891 01 Ívar Arnfinnur Einarsson 1842 Húsbændur, á skrá: 1881-1930
- 1891 02 Elísabet Bjarnadóttir 1851 Húsbændur, á skrá: 1880-1925
- 1891 03 Jóhanna Ívarsdóttir 1884 Barn þeirra, á skrá: 1886-1914
- 1891 04 Bjarni Ívarsson 1888 Barn þeirra, á skrá: 1888-1937
- 1891 05 Elínborg Halldóra Ívarsdóttir 1889 Barn þeirra, á skrá: 1889-1910
- 1891 06 Guðrún Ágústa Ívarsdóttir 1890 Barn þeirra, á skrá: 1891-1927
- 1891 07 Elías Bjarnason 1844 Vinnumaður, á skrá: 1880-1903
- 1891 08 Jóna Elíasdóttir 1878 Dóttir hans, á skrá: 1880-1948
- 1891 09 Jóhanna Kristófersdóttir 1874 Vinnukona, á skrá: 1880-1898

- 1891 Núpur 1 01 Kristján Oddsson 1837 Húsbændur, á skrá: 1887-1895
 1891 02 Sigríður Ólafsdóttir 1838 Húsbændur, á skrá: 1887-1895
 1891 03 Guðný Maren Kristjánsdóttir 1867 Barn þeirra, á skrá: 1887-1895
 1891 04 Gísli Guðmundur Kristjánsson 1874 Barn þeirra, á skrá: 1887-1895
 1891 05 Ólafur Guðni Kristjánsson 1876 Barn þeirra, á skrá: 1887-1909
 1891 06 Oddur Kristjánsson 1880 Barn þeirra, á skrá: 1887-1895
 1891 07 **Kristín Ágústína Magnúsdóttir 1880** Uppeldisbarn, á skrá: 1887-1895
 1891 08 Harald Wendel 1890 Uppeldissonur, á skrá: 1890-1909
 1891 09 Erlendur Guðmundsson 1888 Tökubarn, á skrá: 1888-1908
 1891 10 Bjarni Pétursson 1861 Vinnuhjón, á skrá: 1888-1908
 1891 11 Sigríður Helga Sigurðardóttir 1866 Vinnuhjón, á skrá: 1887-1919
 1891 12 Guðni Vilhjálmur Bjarnason 1891 Sonur þeirra, á skrá: 1891-1917
 1891 13 **Einar Gíslason 1850** Vinnumaður, á skrá: 1887-1900
 1891 14 Kristín Bjarnína Einarsdóttir 1877 Dóttir hans, á skrá: 1887-1894
 1891 15 Sigurður Sigurðsson 1870 Vinnumaður, á skrá: 1887-1919
 1891 16 Jón Ólafsson 1825 Vinnumaður, á skrá: 1887-1895
 1891 17 Bjarni Bjarnason 1826 Vinnumaður, á skrá: 1888-1900
 1891 18 Helgi Bjarnason 1852 Vinnumaður, á skrá: 1887-1920
 1891 19 Gíslína Bjarnadóttir 1861 Vinnukona, á skrá: 1888-1907
 1891 20 Petrína Matthíasardóttir 1865 Vinnukona, á skrá: 1887-1896
 1891 21 **Puríður Sigmundsdóttir 1857** Vinnukona, á skrá: 1880-1900
 1891 22 Guðrún Jónfríður Sigurðardóttir 1884 **Dóttir hennar**, á skrá: 1884-1894
 1891 23 Guðbjörg Bjarnadóttir 1834 Vinnukona, á skrá: 1880-1895

- 1891 Ytrihús 1 01 Hákon Pálsson 1839 Húsbóndi, á skrá: 1880-1916
 1891 02 Sigurður Sólberg Hákonarson 1870 Barn hans, á skrá: 1880-1898
 1891 03 Hákon Finnjón Hákonarson 1874 Barn hans, á skrá: 1880-1894
 1891 04 Kristín Helga Hákonardóttir 1877 Barn hans, á skrá: 1880-1896
 1891 05 Guðmunda Ágústa Hákonardóttir 1879 Barn hans, á skrá: 1880-1904
 1891 06 Friðrika Soffía Hákonardóttir 1882 Barn hans, á skrá: 1884-1896
 1891 07 Ólafía Geirmundsdóttir 1877 Tökubarn, á skrá: 1890-1913
 1891 08 Ingibjörg Pálsdóttir 1845 Vinnukona, á skrá: 1885-1908
 1891 09 Jón Jónsson* 1842 Vinnuhjón, á skrá: 1891-1914
 1891 10 Halldóra Björnsdóttir 1831 Vinnuhjón, á skrá: 1880-1907
 1891 11 Finnbogi Friðriksson 1847 Húsmaður, á skrá: 1891-1926
 1891 12 Júlíana Þórðardóttir 1853 Vinnukona, á skrá: 1891-1917
 1891 13 Arnfríður Brynjólfsdóttir 1840 Ómagi, á skrá: 1880-1898

- 1891 Rani NÚP 1 01 Guðmundur Eggertsson 1838 Húsbændur, á skrá: 1880-1912
 1891 02 Ingveldur Margrét Jónsdóttir 1843 Húsbændur, á skrá: 1880-1904
 1891 03 Magnús Davíð Guðmundsson 1876 Sonur þeirra, á skrá: 1880-1898
 1891 04 Ingibjartur Guðmundsson 1882 Sonur þeirra, á skrá: 1883-1920

Árið 1892

- 1892 Kotnúpur 01 Ívar Arnfinnur Einarsson 1842 Húsbændur, á skrá: 1881-1930
 1892 02 Elísabet Bjarnadóttir 1851 Húsbændur, á skrá: 1880-1925
 1892 03 Jóhanna Ívarsdóttir 1884 Barn húsbónnda, á skrá: 1886-1914

1892		04 Bjarni Ívarsson 1888 Barn húsbónda, á skrá: 1888-1937
1892		05 Elínborg Halldóra Ívarsdóttir 1889 Barn húsbónda, á skrá: 1889-1910
1892		06 Guðrún Ágústa Ívarsdóttir 1890 Barn húsbónda, á skrá: 1891-1927
1892		07 Elías Bjarnason 1844 Vinnumaður, á skrá: 1880-1903
1892		08 Jóna Elíasdóttir 1878 Dóttir hans, á skrá: 1880-1948
1892		09 Jóhanna Kristófersdóttir 1874 Vinnukona, á skrá: 1880-1898
1892		10 Ragnhildur Bjarnadóttir 1845 Vinnukona, á skrá: 1880-1935
1892	Núpur 1	01 Kristján Oddsson 1837 Húsbændur, á skrá: 1887-1895
1892		02 Sigríður Ólafsdóttir 1838 Húsbændur, á skrá: 1887-1895
1892		03 Guðný Maren Kristjánsdóttir 1867 Barn þeirra, á skrá: 1887-1895
1892		04 Gísli Guðmundur Kristjánsson 1874 Barn þeirra, á skrá: 1887-1895
1892		05 Ólafur Guðni Kristjánsson 1876 Barn þeirra, á skrá: 1887-1909
1892		06 Oddur Kristjánsson 1880 Barn þeirra, á skrá: 1887-1895
1892		07 Kristín Ágústína Magnúsdóttir 1880 Uppeldisdóttir þeirra, á skrá: 1887-1895
1892		08 Harald Wendel 1890 Uppeldisbarn, á skrá: 1890-1909
1892		09 Erlendur Guðmundsson 1888 Sveitarbarn, á skrá: 1888-1908
1892		10 Bjarni Pétursson 1861 Vinnuhjón, á skrá: 1888-1908
1892		11 Sigríður Helga Sigurðardóttir 1866 Vinnuhjón, á skrá: 1887-1919
1892		12 Guðni Vilhjálmur Bjarnason 1891 Sonur þeirra, á skrá: 1891-1917
1892		13 Einar Gíslason 1850 Vinnumaður, á skrá: 1887-1900
1892		14 Kristín Bjarnína Einarsdóttir 1877 Dóttir hans, á skrá: 1887-1894
1892		15 Sigurður Sigurðsson 1870 Vinnumaður, á skrá: 1887-1919
1892		16 Jón Ólafsson 1825 Vinnumaður, á skrá: 1887-1895
1892		17 Bjarni Bjarnason 1826 Vinnumaður, á skrá: 1888-1900
1892		18 Helgi Bjarnason 1852 Vinnumaður, á skrá: 1887-1920
1892		19 Gíslína Bjarnadóttir 1861 Vinnukona, á skrá: 1888-1907
1892		20 Petrína Matthíasardóttir 1865 Vinnukona, á skrá: 1887-1896
1892		21 Guðbjörg Bjarnadóttir 1834 Vinnukona, á skrá: 1880-1895
1892		22 Þorlaug Jónatansdóttir 1857 Vinnukona, á skrá: 1892-1918
1892		23 Matthías Jafetsson 1828 Vinnuhjón, á skrá: 1891-1899
1892		24 Ingibjörg Pétursdóttir 1828 Vinnuhjón, á skrá: 1891-1897
1892		25 Kristinn Guðlaugsson 1868 Búfræðingur, á skrá: 1892-1948
1892	Ytrihús 1	01 Hákon Pálsson 1839 Húsbændur, á skrá: 1880-1916
1892		02 Júlíana Þórðardóttir 1853 Húsbændur, á skrá: 1891-1917
1892		03 Sigurður Sólberg Hákonarson 1870 Barn húsbónda, á skrá: 1880-1898
1892		04 Hákon Finnjón Hákonarson 1874 Barn húsbónda, á skrá: 1880-1894
1892		05 Kristín Helga Hákonardóttir 1877 Barn húsbónda, á skrá: 1880-1896
1892		06 Guðmunda Ágústa Hákonardóttir 1879 Barn húsbónda, á skrá: 1880-1904
1892		07 Friðrika Soffía Hákonardóttir 1882 Barn húsbónda, á skrá: 1884-1896
1892		08 Ingibjörg Pálsdóttir 1845 Vinnukona, á skrá: 1885-1908
1892		09 Finnbogí Friðriksson 1847 Húsmaður, á skrá: 1891-1926
1892		10 Arnfríður Brynjólfsdóttir 1840 Ómagi, á skrá: 1880-1898
1892	Rani NÚP 1	01 Guðmundur Eggertsson 1838 Húsbændur, á skrá: 1880-1912
1892		02 Ingveldur Margrét Jónsdóttir 1843 Húsbændur, á skrá: 1880-1904
1892		03 Magnús Davíð Guðmundsson 1876 Sonur þeirra, á skrá: 1880-1898

1892 04 Ingibjartur Guðmundsson 1882 Sonur þeirra, á skrá: 1883-1920

Árið 1893

- 1893 Kotnúpur 01 Ívar Arnfinnur Einarsson 1842 Húsbændur, á skrá: 1881-1930
- 1893 02 Elísabet Bjarnadóttir 1851 Húsbændur, á skrá: 1880-1925
- 1893 03 Jóhanna Ívarsdóttir 1884 Barn þeirra, á skrá: 1886-1914
- 1893 04 Bjarni Ívarsson 1888 Barn þeirra, á skrá: 1888-1937
- 1893 05 Elínborg Halldóra Ívarsdóttir 1889 Barn þeirra, á skrá: 1889-1910
- 1893 06 Guðrún Ágústa Ívarsdóttir 1890 Barn þeirra, á skrá: 1891-1927
- 1893 07 Elías Bjarnason 1844 Vinnumaður, á skrá: 1880-1903
- 1893 08 Jóna Elíasdóttir 1878 Dóttir hans, á skrá: 1880-1948
- 1893 09 Jóhanna Kristjánsdóttir* 1837 Vinnukona, á skrá: 1893-1893
- 1893 10 Ragnhildur Bjarnadóttir 1845 Vinnukona, á skrá: 1880-1935
-
- 1893 Núpur 1 01 Kristján Oddsson 1837 Húsbændur, á skrá: 1887-1895
- 1893 02 Sigríður Ólafsdóttir 1838 Húsbændur, á skrá: 1887-1895
- 1893 03 Guðný Maren Kristjánsdóttir 1867 Barn þeirra, á skrá: 1887-1895
- 1893 04 Gísli Guðmundur Kristjánsson 1874 Barn þeirra, á skrá: 1887-1895
- 1893 05 Ólafur Guðni Kristjánsson 1876 Barn þeirra, á skrá: 1887-1909
- 1893 06 Oddur Kristjánsson 1880 Barn þeirra, á skrá: 1887-1895
- 1893 07 **Kristín Ágústína Magnúsdóttir 1880** Uppeldisdóttir, á skrá: 1887-1895
- 1893 08 Harald Wendel 1890 Uppeldissonur, á skrá: 1890-1909
- 1893 09 Erlendur Guðmundsson 1888 Sveitardrengur, á skrá: 1888-1908
- 1893 10 **Einar Gíslason 1850** Vinnumaður, á skrá: 1887-1900
- 1893 12 Kristín Bjarnína Einaradóttir 1877 Dóttir hans, á skrá: 1887-1894
- 1893 12 Sigurður Sigurðsson 1870 Vinnumaður, á skrá: 1887-1919
- 1893 13 Jón Ólafsson 1825 Vinnumaður, á skrá: 1887-1895
- 1893 14 Bjarni Bjarnason 1826 Vinnumaður, á skrá: 1888-1900
- 1893 15 Helgi Bjarnason 1852 Vinnumaður, á skrá: 1887-1920
- 1893 16 Guðbjörg Bjarnadóttir 1834 Vinnukona, á skrá: 1880-1895
- 1893 17 Þorlaug Jónatansdóttir 1857 Vinnukona, á skrá: 1892-1918
- 1893 18 Matthías Jafetsson 1828 Vinnuhjón, á skrá: 1891-1899
- 1893 19 Ingibjörg Pétursdóttir 1828 Vinnuhjón, á skrá: 1891-1897
- 1893 20 Kristinn Guðlaugsson 1868 Búfræðingur, á skrá: 1892-1948
- 1893 21 **Guðný Halldórsdóttir 1854** Vinnukona, á skrá: 1884-1938
- 1893 22 Bjarnfríður Jónsdóttir 1888 **Dóttir hennar**, á skrá: 1888-1898
- 1893 23 Gíslína Bjarnadóttir 1861 Vinnukona, á skrá: 1888-1907
- 1893 24 Bjarney Steinunn Einaradóttir 1893 **Dóttir hennar**, á skrá: 1893-1907
-
- 1893 Ytrihús 1 01 Hákon Pálsson 1839 Húsbóndi, á skrá: 1880-1916
- 1893 02 Júlíana Þórðardóttir 1853 Kona hans, á skrá: 1891-1917
- 1893 03 Hákon Finnjón Hákonarson 1874 Barn hans, á skrá: 1880-1894
- 1893 04 Kristín Helga Hákonardóttir 1877 Barn hans, á skrá: 1880-1896
- 1893 05 Guðmunda Ágústa Hákonardóttir 1879 Barn hans, á skrá: 1880-1904
- 1893 06 Friðrika Soffía Hákonardóttir 1882 Barn hans, á skrá: 1884-1896
- 1893 07 Ólafía Guðmundsdóttir 1877 Léttatelpa, á skrá: 1893-1895
- 1893 08 **Puríður Sigmundsdóttir 1857** Vinnukona, á skrá: 1880-1900
- 1893 09 Guðrún Jónfríður Sigurðardóttir 1884 **Dóttir hennar**, á skrá: 1884-1894

- 1893 Ytrihús 2 01 Finnbofi Friðriksson 1847 Húsbóndi, á skrá: 1891-1926
 1893 02 Ingibjörg Pálsdóttir 1845 Ráðskona, á skrá: 1885-1908
 1893 03 Sigurður Sólberg Hákonarson 1870 Vinnumaður, á skrá: 1880-1898
- 1893 Rani NÚP 1 01 Guðmundur Eggertsson 1838 Húsbændur, á skrá: 1880-1912
 1893 02 Ingveldur Margrét Jónsdóttir 1843 Húsbændur, á skrá: 1880-1904
 1893 03 Magnús Davíð Guðmundsson 1876 Sonur þeirra, á skrá: 1880-1898
 1893 04 Ingibjartur Guðmundsson 1882 Sonur þeirra, á skrá: 1883-1920

Árið 1894

- 1894 Kotnúpur 01 Ívar Arnfinnur Einarsson 1842 Húsbændur, á skrá: 1881-1930
 1894 02 Elísabet Bjarnadóttir 1851 Húsbændur, á skrá: 1880-1925
 1894 03 Jóhanna Ívarsdóttir 1884 Barn þeirra, á skrá: 1886-1914
 1894 04 Bjarni Ívarsson 1888 Barn þeirra, á skrá: 1888-1937
 1894 05 Elínborg Halldóra Ívarsdóttir 1889 Barn þeirra, á skrá: 1889-1910
 1894 06 Guðrún Ágústa Ívarsdóttir 1890 Barn þeirra, á skrá: 1891-1927

Einstæð móðir	1887	1888	1889	1890	1891	1892	1893	1894	1895	1896	1897	1898	1899	1900	1907
Gíslína Bjarnadóttir 1861-1952	<p>Samkvæmt Mannali 1890 er Gíslína fædd í Hraunssókn en kemur ekki fram á skrá in Dýrafirði fyrr en 1888 og er þá á Núpi þar sem hún eignast Bjarneyju Steinunni Einaradóttur. Skv. uppskrift minni var það 21. 8.1893 og faðirinn Einar Gíslason vinnumaður, hans 3., hennar 1. brot. Einar var skv. manntali 1890, þegar hann er enn á Núpi fæddur í Laugardalssókn V.A. og var til sjóróðra á Núpi. Þessi þrjú fylgjast að á skrá in Núpi og Læk en Einar hverfur eftir 1900. Bjarney er ómist skráð dóttir hennar eða þeirra. Þær mæðgur hvarfa úr talinu sama ár og Einar deyr, 1907. Þá höfðu þær reyndar verið úr talinu frá 1900 eins og Einar sem gæti bent til einhverrar sambúðar. Og það reyndist ekki fjarri lagi því að í manntalkinu 1901 eru þau öll þrjú á Lokinhömrum, sbr. klausu hér á eftir um Einar. Gíslína lifir dóttur sína á Flategri virðist manni.</p>														
Hjú															46
Vinnukona		27	28	29	30	31	32	33	34	35	36	37	38	39	
Barnsfaðir	<p>Vinnumaður í Laugardal og víðar í V-ísafjarðarsýslu. Vinnumaður á Lokinhömrum, Álptamýrarsókn, V-ís. 1901. Ekki er að finna Einar í sóknarmannatali á Lokinhömrum 1901. Ath manntal – og þar eru þau öll þrjú 1901, ógift og Bjarney skráð tókubarn, 8 ára.</p>														
Barn	<p>Húsfregja á Flategri. Tókubarn á Lokinhömrum, Álptamýrarsókn, V-ís. 1901.</p>														
Bjarney Steinunn Einaradóttir 1893-1927															
Dóttir hennar							0	1	2					6	
Dóttir þeirra										3	4	5		7	
Hjú															14

Gíslína Bjarnadóttir 1861, einstæð móðir, ætt, graf.

- 1894 07 Elías Bjarnason 1844 Vinnumaður, á skrá: 1880-1903
- 1894 08 Jóhanna Einaradóttir 1838 Vinnukona, á skrá: 1880-1930
 1894 09 Jóhanna Kristófersdóttir 1874 Vinnukona, á skrá: 1880-1898

- 1894 Núpur 1 01 Kristján Oddsson 1837 Húsbændur, á skrá: 1887-1895
 1894 02 Sigríður Ólafsdóttir 1838 Húsbændur, á skrá: 1887-1895
 1894 03 Guðný Maren Kristjánsdóttir 1867 Barn þeirra, á skrá: 1887-1895
 1894 04 Gísli Guðmundur Kristjánsson 1874 Barn þeirra, á skrá: 1887-1895
 1894 05 Ólafur Guðni Kristjánsson 1876 Barn þeirra, á skrá: 1887-1909
 1894 06 Oddur Kristjánsson 1880 Barn þeirra, á skrá: 1887-1895
 1894 07 **Kristín Ágústína Magnúsdóttir 1880** Uppeldisdóttir þeirra, á skrá: 1887-1895
 1894 08 Harald Wendel 1890 Uppeldissonur, á skrá: 1890-1909
 1894 09 Erlendur Guðmundsson 1888 Tökudrengur, á skrá: 1888-1908
 1894 10 **Einar Gíslason 1850** Vinnumaður, á skrá: 1887-1900
 1894 11 Kristín Bjarnína Einarsdóttir 1877 Dóttir hans, á skrá: 1887-1894
 1894 12 Sigurður Sigurðsson 1870 Vinnuhjón, á skrá: 1887-1919
 1894 13 Þorlaug Jónatansdóttir 1857 Vinnuhjón, á skrá: 1892-1918
 1894 14 Jón Ólafsson 1825 Vinnumaður, á skrá: 1887-1895
 1894 15 Bjarni Bjarnason 1826 Ómagi, á skrá: 1888-1900
 1894 16 Helgi Bjarnason 1852 Vinnumaður, á skrá: 1887-1920
 1894 17 Guðbjörg Bjarnadóttir 1834 Vinnukona, á skrá: 1880-1895
 1894 18 Matthías Jafetsson 1828 Vinnuhjón, á skrá: 1891-1899
 1894 19 Ingibjörg Pétursdóttir 1828 Vinnuhjón, á skrá: 1891-1897
 1894 20 Gíslína Bjarnadóttir 1861 Vinnukona, á skrá: 1888-1907
 1894 21 Bjarney Steinunn Einarsdóttir 1893 **Dóttir hennar**, á skrá: 1893-1907
 1894 22 Jóna Elíasdóttir 1878 Vinnukona, á skrá: 1880-1948
 1894 23 Guðný Guðrún Jónsdóttir 1873 Vinnukona, á skrá: 1892-1894

- 1894 Ytrihús 1 01 Hákon Pálsson 1839 Húsbændur, á skrá: 1880-1916
 1894 02 Júlíana Þórðardóttir 1853 Húsbændur, á skrá: 1891-1917
 1894 03 Hákon Finnjón Hákonarson 1874 Barn hans, á skrá: 1880-1894
 1894 04 Kristín Helga Hákonardóttir 1877 Barn hans, á skrá: 1880-1896
 1894 05 Guðmunda Ágústa Hákonardóttir 1879 Barn hans, á skrá: 1880-1904
 1894 06 Friðrika Soffía Hákonardóttir 1882 Barn hans, á skrá: 1884-1896
 1894 07 Ólafía Guðmundsdóttir 1877 Vinnukona, á skrá: 1893-1895
 1894 08 **Puríður Sigmundsdóttir 1857** Vinnukona, á skrá: 1880-1900
 1894 09 Guðrún Jónfríður Sigurðardóttir 1884 **Dóttir hennar**, á skrá: 1884-1894
 1894 10 Gróa Jónatansdóttir 1875 Vinnukona, á skrá: 1894-1898

- 1894 Ytrihús 2 01 Finnbogi Friðriksson 1847 Húsbóndi, á skrá: 1891-1926
 1894 02 Ingibjörg Pálsdóttir 1845 Ráðskona, á skrá: 1885-1908
 1894 03 Sigurður Sólberg Hákonarson 1870 Vinnumaður, á skrá: 1880-1898

- 1894 Rani NÚP 1 01 Guðmundur Eggertsson 1838 Húsbændur, á skrá: 1880-1912
 1894 02 Ingveldur Margrét Jónsdóttir 1843 Húsbændur, á skrá: 1880-1904
 1894 03 Magnús Davíð Guðmundsson 1876 Sonur þeirra, á skrá: 1880-1898
 1894 04 Ingibjartur Guðmundsson 1882 Sonur þeirra, á skrá: 1883-1920

Árið 1895

- 1895 Kotnúpur 01 Ívar Arnfinnur Einarsson 1842 Húsbændur, á skrá: 1881-1930
 1895 02 Elísabet Bjarnadóttir 1851 Húsbændur, á skrá: 1880-1925
 1895 03 Jóhanna Ívarsdóttir 1884 Barn þeirra, á skrá: 1886-1914

1895		04 Bjarni Ívarsson 1888 Barn þeirra, á skrá: 1888-1937
1895		05 Elínborg Halldóra Ívarsdóttir 1889 Barn þeirra, á skrá: 1889-1910
1895		06 Guðrún Ágústa Ívarsdóttir 1890 Barn þeirra, á skrá: 1891-1927
1895		07 Elías Bjarnason 1844 Vinnumaður, á skrá: 1880-1903
1895		08 Jóhanna Einarsdóttir 1838 Vinnukona, á skrá: 1880-1930
1895		09 Jóhanna Kristófersdóttir 1874 Vinnukona, á skrá: 1880-1898
1895		10 Arnfríður Brynjólfsdóttir 1840 Ómagi, á skrá: 1880-1898
1895	Núpur 1	01 Kristján Oddsson 1837 Húsbændur, á skrá: 1887-1895
1895		02 Sigríður Ólafsdóttir 1838 Húsbændur, á skrá: 1887-1895
1895		03 Guðný Maren Kristjánsdóttir 1867 Barn þeirra, á skrá: 1887-1895
1895		04 Gísli Guðmundur Kristjánsson 1874 Barn þeirra, á skrá: 1887-1895
1895		05 Ólafur Guðni Kristjánsson 1876 Barn þeirra, á skrá: 1887-1909
1895		06 Oddur Kristjánsson 1880 Barn þeirra, á skrá: 1887-1895
1895		07 Kristín Ágústína Magnúsdóttir 1880 Fósturdóttir þeirra, á skrá: 1887-1895
1895		08 Harald Wendel 1890 Fóstursonur þeirra, á skrá: 1890-1909
1895		09 Sigurður Sigurðsson 1870 Vinnuhjón, á skrá: 1887-1919
1895		10 Þorlaug Jónatansdóttir 1857 Vinnuhjón, á skrá: 1892-1918
1895		11 Jón Ólafsson 1825 Vinnumaður, á skrá: 1887-1895
1895		12 Bjarni Bjarnason 1826 Ómagi, á skrá: 1888-1900
1895		13 Helgi Bjarnason 1852 Vinnumaður, á skrá: 1887-1920
1895		14 Guðbjörg Bjarnadóttir 1834 Vinnukona, á skrá: 1880-1895
1895		15 Jóna Elíasdóttir 1878 Vinnukona, á skrá: 1880-1948
1895		16 Gíslína Bjarnadóttir 1861 Vinnukona, á skrá: 1888-1907
1895		17 Bjarney Steinunn Einarsdóttir 1893 Dóttir hennar , á skrá: 1893-1907
1895		18 Einar Gíslason 1850 Vinnumaður, á skrá: 1887-1900
1895		19 Puríður Sigmundsdóttir 1857 Vinnukona, á skrá: 1880-1900
1895		20 Guðrún Sigurðardóttir* 1879 Dóttir hennar , á skrá: 1895-1895
1895		21 Jens Greipur Jóhannesson 1883 Smali, á skrá: 1884-1910
1895	Ytrihús 1	01 Hákon Pálsson 1839 Húsbændur, á skrá: 1880-1916
1895		02 Júlíana Þórðardóttir 1853 Húsbændur, á skrá: 1891-1917
1895		03 Kristín Helga Hákonardóttir 1877 Barn hans, á skrá: 1880-1896
1895		04 Guðmunda Ágústa Hákonardóttir 1879 Barn hans, á skrá: 1880-1904
1895		05 Friðrika Soffía Hákonardóttir 1882 Barn hans, á skrá: 1884-1896
1895		06 Ólafía Guðmundsdóttir 1877 Vinnukona, á skrá: 1893-1895
1895		07 Gróa Jónatansdóttir 1875 Dóttir húsfreyju, á skrá: 1894-1898
1895	Ytrihús 2	01 Finnbogi Friðriksson 1847 Húsbóndi, á skrá: 1891-1926
1895		02 Ingibjörg Pálsdóttir 1845 Ráðskona, á skrá: 1885-1908
1895		03 Sigurður Sólberg Hákonarson 1870 Vinnumaður, á skrá: 1880-1898
1895	Rani NÚP 1	01 Guðmundur Eggertsson 1838 Húsbændur, á skrá: 1880-1912
1895		02 Ingveldur Margrét Jónsdóttir 1843 Húsbændur, á skrá: 1880-1904
1895		03 Magnús Davíð Guðmundsson 1876 Sonur þeirra, á skrá: 1880-1898
1895		04 Ingibjartur Guðmundsson 1882 Sonur þeirra, á skrá: 1883-1920

Árið 1896

- 1896 Kotnúpur 01 Ívar Arnfinnur Einarsson 1842 Húsbændur, á skrá: 1881-1930
1896 02 Elísabet Bjarnadóttir 1851 Húsbændur, á skrá: 1880-1925
1896 03 Jóhanna Ívarsdóttir 1884 Barn þeirra, á skrá: 1886-1914
1896 04 Bjarni Ívarsson 1888 Barn þeirra, á skrá: 1888-1937
1896 05 Elínborg Halldóra Ívarsdóttir 1889 Barn þeirra, á skrá: 1889-1910
1896 06 Guðrún Ágústa Ívarsdóttir 1890 Barn þeirra, á skrá: 1891-1927
1896 07 Elías Bjarnason 1844 Vinnumaður, á skrá: 1880-1903
1896 08 Jóhanna Einaradóttir 1838 Vinnukona, á skrá: 1880-1930
1896 09 Jóhanna Kristófersdóttir 1874 Vinnukona, á skrá: 1880-1898
1896 10 Arnfríður Brynjólfadóttir 1840 Ómagi, á skrá: 1880-1898
- 1896 Núpur 1 01 Kristinn Guðlaugsson 1868 Húsbændur, á skrá: 1892-1948
1896 02 Rakel Jónasdóttir 1868 Húsbændur, á skrá: 1894-1947
1896 03 Unnur Kristinsdóttir 1895 Dóttir þeirra, á skrá: 1895-1901
1896 04 Tryggvi Sigtryggur Kristinsson 1896 Barn þeirra, á skrá: 1896-1948
1896 05 Jónas Jónasson 1827 Foreldrar húsfreyju, á skrá: 1895-1903
1896 06 Margrét Hallsdóttir 1841 Foreldrar húsfreyju, á skrá: 1895-1927
1896 07 Guðlaug Indíana Jónasdóttir 1875 Vinnukona, á skrá: 1895-1918
1896 08 Sigurður Jónasson 1870 Lausamaður, á skrá: 1896-1948
1896 09 Bjarni Jónsson 1847 Vinnuhjón, á skrá: 1881-1921
1896 10 Solveig Sakaríasdóttir 1842 Vinnuhjón, á skrá: 1880-1926
1896 11 María Ólöf Bjarnadóttir 1881 Vinnukona, á skrá: 1882-1948
1896 12 Sólmundur Guðmundsson 1861 Vinnuhjón, á skrá: 1887-1909
1896 13 Guðrún Pálmadóttir 1868 Vinnuhjón, á skrá: 1880-1909
1896 14 Guðmundur Magnús Sólmundarson 1890 Sonur þeirra, á skrá: 1890-1908
1896 15 Páll Sólmundarson 1894 Sonur þeirra, á skrá: 1894-1909
1896 16 Helgi Bjarnason 1852 Vinnumaður, á skrá: 1887-1920
- 1896 Ytrihús 1 01 Hákon Pálsson 1839 Húsbændur, á skrá: 1880-1916
1896 02 Júlíana Þórðardóttir 1853 Húsbændur, á skrá: 1891-1917
1896 03 Sigurður Sólberg Hákonarson 1870 Barn bónda, á skrá: 1880-1898
1896 04 Friðrika Soffía Hákonardóttir 1882 Barn bónda, á skrá: 1884-1896
1896 05 Gróa Jónatansdóttir 1875 Dóttir húsfreyju, á skrá: 1894-1898
1896 06 Sigurður Sigurðsson 1870 Húshjón, á skrá: 1887-1919
1896 07 Þorlaug Jónatansdóttir 1857 Húshjón, á skrá: 1892-1918
1896 08 Ólafur Sigurðsson 1894 Sonur þeirra, á skrá: 1896-1918
- 1896 Ytrihús 2 01 Finnbogi Friðriksson 1847 Húsbóndi, á skrá: 1891-1926
1896 02 Ingibjörg Pálsdóttir 1845 Ráðskona, á skrá: 1885-1908
1896 03 Ólafía Geirmundsdóttir 1877 Vinnukona, á skrá: 1890-1913
1896 04 Ingibjartur Pálsson 1887 Tökudrengur, á skrá: 1887-1905
1896 05 Gísli Oddsson 1894 Tökudrengur, á skrá: 1896-1913
- 1896 Rani NÚP 1 01 Guðmundur Eggertsson 1838 Húsbændur, á skrá: 1880-1912
1896 02 Ingveldur Margrét Jónsdóttir 1843 Húsbændur, á skrá: 1880-1904
1896 03 Magnús Davíð Guðmundsson 1876 Sonur þeirra, á skrá: 1880-1898

1896 04 Ingibjartur Guðmundsson 1882 Sonur þeirra, á skrá: 1883-1920

Árið 1897

1897 Kotnúpur 01 Ívar Arnfinnur Einarsson 1842 Húsbændur, á skrá: 1881-1930
 1897 02 Elísabet Bjarnadóttir 1851 Húsbændur, á skrá: 1880-1925
 1897 03 Jóhanna Ívarsdóttir 1884 Barn þeirra, á skrá: 1886-1914
 1897 04 Bjarni Ívarsson 1888 Barn þeirra, á skrá: 1888-1937
 1897 05 Elínborg Halldóra Ívarsdóttir 1889 Barn þeirra, á skrá: 1889-1910
 1897 06 Guðrún Ágústa Ívarsdóttir 1890 Barn þeirra, á skrá: 1891-1927
 1897 07 Jóhanna Einaradóttir 1838 Vinnukona, á skrá: 1880-1930

1897 Núpur 1 01 Kristinn Guðlaugsson 1868 Húsbændur, á skrá: 1892-1948
 1897 02 Raket Jónasdóttir 1868 Húsbændur, á skrá: 1894-1947
 1897 03 Unnur Kristinsdóttir 1895 Barn þeirra, á skrá: 1895-1901
 1897 04 Tryggvi Sigtryggur Kristinsson 1896 Barn þeirra, á skrá: 1896-1948
 1897 05 Jónas Jónasson 1827 Foreldrar húsfreyju, á skrá: 1895-1903
 1897 06 Margrét Hallsdóttir 1841 Foreldrar húsfreyju, á skrá: 1895-1927
 1897 07 Sigurður Jónasson 1870 Lausamaður, á skrá: 1896-1948
 1897 08 Helgi Bjarnason 1852 Lausamaður, á skrá: 1887-1920
 1897 09 Jóhanna Kristófersdóttir 1874 Vinnukona, á skrá: 1880-1898
 1897 10 Arnfríður Brynjólfsdóttir 1840 Ómagi, á skrá: 1880-1898
 1897 11 Dagbjört Ingveldur Ólafsdóttir 1875 Vinnukona, á skrá: 1880-1905
 1897 12 **Einar Gíslason 1850** Vinnumaður, á skrá: 1887-1900
 1897 13 Gíslína Bjarnadóttir 1861 Vinnukona, á skrá: 1888-1907
 1897 14 Bjarney Steinunn Einaradóttir 1893 Dóttir þeirra, á skrá: 1893-1907
 1897 15 Bjarni Bjarnason 1826 Ómagi, á skrá: 1888-1900
 1897 16 Bjarni Sigurðsson 1886 Smali, á skrá: 1897-1902
 1897 17 Jóna Ólöf Jóhannesdóttir 1886 Léttatelpa, á skrá: 1886-1916
 1897 18 Jónína G. Sigurðardóttir 1877 Vinnukona, á skrá: 1897-1948
 1897 19 Ólafía Geirmundsdóttir 1877 Vinnukona, á skrá: 1890-1913

1897 Ytrihús 1 01 Hákon Pálsson 1839 Húsbændur, á skrá: 1880-1916
 1897 02 Júlíana Þórðardóttir 1853 Húsbændur, á skrá: 1891-1917
 1897 03 Sigurður Sólberg Hákonarson 1870 Sonur bónda, á skrá: 1880-1898
 1897 04 Gróa Jónatansdóttir 1875 Dóttir húsfreyju, á skrá: 1894-1898

1897 Ytrihús 2 01 Finnbogi Friðriksson 1847 Húsbóndi, á skrá: 1891-1926
 1897 02 Ingibjörg Pálsdóttir 1845 Ráðskona, á skrá: 1885-1908
 1897 03 Ingibjartur Pálsson 1887 Tökudrengur, á skrá: 1887-1905
 1897 04 Gísli Oddsson 1894 Tökudrengur, á skrá: 1896-1913

1897 Rani NÚP 1 01 Guðmundur Eggertsson 1838 Húsbændur, á skrá: 1880-1912
 1897 02 Ingveldur Margrét Jónsdóttir 1843 Húsbændur, á skrá: 1880-1904
 1897 03 Magnús Davíð Guðmundsson 1876 Sonur þeirra, á skrá: 1880-1898
 1897 04 Ingibjartur Guðmundsson 1882 Sonur þeirra, á skrá: 1883-1920

Árið 1898

1898 Kotnúpur 01 Ívar Arnfinnur Einarsson 1842 Húsbændur, á skrá: 1881-1930

1898		02 Elísabet Bjarnadóttir 1851 Húsbændur, á skrá: 1880-1925
1898		03 Jóhanna Ívarsdóttir 1884 Barn þeirra, á skrá: 1886-1914
1898		04 Bjarni Ívarsson 1888 Barn þeirra, á skrá: 1888-1937
1898		05 Elínborg Halldóra Ívarsdóttir 1889 Barn þeirra, á skrá: 1889-1910
1898		06 Guðrún Ágústa Ívarsdóttir 1890 Barn þeirra, á skrá: 1891-1927
1898		07 Jóhanna Einaradóttir 1838 Vinnukona, á skrá: 1880-1930
1898	Núpur 1	01 Kristinn Guðlaugsson 1868 Húsbændur, á skrá: 1892-1948
1898		02 Rakel Jónasdóttir 1868 Húsbændur, á skrá: 1894-1947
1898		03 Unnur Kristinsdóttir 1895 Barn þeirra, á skrá: 1895-1901
1898		04 Tryggvi Sigtryggur Kristinsson 1896 Barn þeirra, á skrá: 1896-1948
1898		05 Hólmfríður Kristinsdóttir 1898 Barn þeirra, á skrá: 1898-1940
1898		06 Jónas Jónasson 1827 Foreldrar húsfreyju, á skrá: 1895-1903
1898		07 Margrét Hallsdóttir 1841 Foreldrar húsfreyju, á skrá: 1895-1927
1898		08 Sigurður Jónasson 1870 Lausamaður, á skrá: 1896-1948
1898		09 Jónína G. Sigurðardóttir 1877 Lausakona, á skrá: 1897-1948
1898		10 Marvin Sigurðsson 1898 Sonur þeirra, á skrá: 1898-1920
1898		11 Einar Gíslason 1850 Vinnumaður, á skrá: 1887-1900
1898		12 Gíslína Bjarnadóttir 1861 Vinnukona, á skrá: 1888-1907
1898		13 Bjarney Steinunn Einaradóttir 1893 Dóttir þeirra, á skrá: 1893-1907
1898		14 Ólafía Geirmundsdóttir 1877 Vinnukona, á skrá: 1890-1913
1898		15 Bjarni Bjarnason 1826 Ómagi, á skrá: 1888-1900
1898		16 Jón Sigmundsson 1807 Ómagi, á skrá: 1881-1898
1898		17 María Ólöf Bjarnadóttir 1881 Vinnukona, á skrá: 1882-1948
1898		18 Jóna Ólöf Jóhannesdóttir 1886 Léttatelpa, á skrá: 1886-1916
1898		19 Dagbjört Ingveldur Ólafsdóttir 1875 Vinnukona, á skrá: 1880-1905
1898		20 Helgi Bjarnason 1852 Lausamaður, á skrá: 1887-1920
1898	Rani NÚP 1	01 Guðmundur Eggertsson 1838 Húsbændur, á skrá: 1880-1912
1898		02 Ingveldur Margrét Jónsdóttir 1843 Húsbændur, á skrá: 1880-1904
1898		03 Magnús Davíð Guðmundsson 1876 Sonur þeirra, á skrá: 1880-1898
1898		04 Ingibjartur Guðmundsson 1882 Sonur þeirra, á skrá: 1883-1920
1898	Ytrihús 1	01 Halldór Halldórsson 1846 Húsbændur, á skrá: 1898-1902
1898		02 Guðrún Kr. Jónasdóttir* 1865 Húsbændur, á skrá: 1898-1902
1898		03 Jónas Guðmundsson 1894 Barn þeirra, á skrá: 1898-1901
1898		04 Halldóra Guðrún Ágústína Haldd. 1896 Barn þeirra, á skrá: 1898-1902
1898		05 Gunnar Halldórsson 1898 Barn þeirra, á skrá: 1898-1902
1898		06 Ágúst Guðmundsson 1892 Sonur húsfreyju, á skrá: 1898-1902
1898		07 Sigríður Sigmundsdóttir 1848 Vinnukona, á skrá: 1898-1902
1898		08 Guðrún Jónsdóttir 1841 Vinnukona, á skrá: 1880-1901
1898		09 Finnbogi Friðriksson 1847 Húsmaður, á skrá: 1891-1926
1898		10 Ingibjörg Pálsdóttir 1845 Vinnukona, á skrá: 1885-1908
1898		11 Gísli Oddsson 1894 Tökubarn, á skrá: 1896-1913
Árið 1899		
1899	Kotnúpur	01 Ívar Arnfinnur Einarsson 1842 Húsbændur, á skrá: 1881-1930
1899		02 Elísabet Bjarnadóttir 1851 Húsbændur, á skrá: 1880-1925

- 1899 03 Jóhanna Ívarsdóttir 1884 Barn þeirra, á skrá: 1886-1914
 1899 04 Bjarni Ívarsson 1888 Barn þeirra, á skrá: 1888-1937
 1899 05 Elínborg Halldóra Ívarsdóttir 1889 Barn þeirra, á skrá: 1889-1910
 1899 06 Guðrún Ágústa Ívarsdóttir 1890 Barn þeirra, á skrá: 1891-1927
 1899 07 Jóhanna Einarisdóttir 1838 Vinnukona, á skrá: 1880-1930
- 1899 Núpur 1 01 Kristinn Guðlaugsson 1868 Húsbændur, á skrá: 1892-1948
 1899 02 Rakel Jónasdóttir 1868 Húsbændur, á skrá: 1894-1947
 1899 03 Unnur Kristinsdóttir 1895 Barn þeirra, á skrá: 1895-1901
 1899 04 Tryggvi Sigtryggur Kristinsson 1896 Barn þeirra, á skrá: 1896-1948
 1899 05 Hólmfríður Kristinsdóttir 1898 Barn þeirra, á skrá: 1898-1940
 1899 06 Jónas Jónasson 1827 Foreldrar húsfreyju, á skrá: 1895-1903
 1899 07 Margrét Hallsdóttir 1841 Foreldrar húsfreyju, á skrá: 1895-1927
 1899 08 Sigurður Jónasson 1870 Húshjón, á skrá: 1896-1948
 1899 09 Jónína G. Sigurðardóttir 1877 Húshjón, á skrá: 1897-1948
 1899 10 Marvin Sigurðsson 1898 Sonur þeirra, á skrá: 1898-1920
 1899 11 **Einar Gíslason 1850** Vinnumaður, á skrá: 1887-1900
 1899 12 Gíslína Bjarnadóttir 1861 Vinnukona, á skrá: 1888-1907
 1899 13 Bjarney Steinunn Einarisdóttir 1893 **Dóttir hennar**, á skrá: 1893-1907
 1899 14 Ólafía Geirmundsdóttir 1877 Vinnukona, á skrá: 1890-1913
 1899 15 Bjarni Bjarnason 1826 Ómagi, á skrá: 1888-1900
 1899 16 Soffía Friðrika Hákonardóttir 1882 Vinnukona, á skrá: 1883-1902
 1899 17 Guðmunda Ágústa Hákonardóttir 1879 Vinnukona, á skrá: 1880-1904
 1899 18 Bjarni Sigurðsson 1886 Smali, á skrá: 1897-1902
 1899 19 Helgi Bjarnason 1852 Lausamaður, á skrá: 1887-1920
- 1899 Rani NÚP 1 01 Guðmundur Eggertsson 1838 Húsbændur, á skrá: 1880-1912
 1899 02 Ingveldur Margrét Jónsdóttir 1843 Húsbændur, á skrá: 1880-1904
 1899 03 Ingibjartur Guðmundsson 1882 Sonur þeirra, á skrá: 1883-1920
- 1899 Ytrihús 1 01 Halldór Halldórsson 1846 Húsbændur, á skrá: 1898-1902
 1899 02 Guðrún Kr. Jónasdóttir* 1865 Húsbændur, á skrá: 1898-1902
 1899 03 Jónas Guðmundsson 1894 Barn þeirra, á skrá: 1898-1901
 1899 04 Halldóra Guðrún Ágústína Halld. 1896 Barn þeirra, á skrá: 1898-1902
 1899 05 Gunnar Halldórsson 1898 Barn þeirra, á skrá: 1898-1902
 1899 06 Ágúst Guðmundsson 1892 Sonur húsfreyju, á skrá: 1898-1902
 1899 07 Sigríður Sigmundsdóttir 1848 Vinnukona, á skrá: 1898-1902
 1899 08 Finnbogí Friðriksson 1847 Húsmaður, á skrá: 1891-1926
 1899 09 Ingibjörg Pálsdóttir 1845 Ráðskona, á skrá: 1885-1908
 1899 10 Gísli Oddsson 1894 Fóstursonur þeirra, á skrá: 1896-1913

Árið 1900

- 1900 Kotnúpur 01 Ívar Arnfinnur Einarsson 1842 Húsbændur, á skrá: 1881-1930
 1900 02 Elísabet Bjarnadóttir 1851 Húsbændur, á skrá: 1880-1925
 1900 03 Jóhanna Ívarsdóttir 1884 Barn þeirra, á skrá: 1886-1914
 1900 04 Bjarni Ívarsson 1888 Barn þeirra, á skrá: 1888-1937
 1900 05 Elínborg Halldóra Ívarsdóttir 1889 Barn þeirra, á skrá: 1889-1910
 1900 06 Guðrún Ágústa Ívarsdóttir 1890 Barn þeirra, á skrá: 1891-1927

1900		07 Jóhanna Einarsdóttir 1838 Vinnukona, á skrá: 1880-1930
1900	Núpur 1	01 Kristinn Guðlaugsson 1868 Húsbændur, á skrá: 1892-1948
1900		02 Raket Jónasdóttir 1868 Húsbændur, á skrá: 1894-1947
1900		03 Unnur Kristinsdóttir 1895 Barn þeirra, á skrá: 1895-1901
1900		04 Tryggvi Sigtryggur Kristinsson 1896 Barn þeirra, á skrá: 1896-1948
1900		05 Hólmfríður Kristinsdóttir 1898 Barn þeirra, á skrá: 1898-1940
1900		06 Jónas Jónasson 1827 Foreldrar húsfreyju, á skrá: 1895-1903
1900		07 Margrét Hallsdóttir 1841 Foreldrar húsfreyju, á skrá: 1895-1927
1900		08 Sigurður Jónasson 1870 Húshjón, á skrá: 1896-1948
1900		09 Jónína G. Sigurðardóttir 1877 Húshjón, á skrá: 1897-1948
1900		10 Marvín Sigurðsson 1898 Sonur þeirra, á skrá: 1898-1920
1900		11 Ólafía Geirmundsdóttir 1877 Vinnukona, á skrá: 1890-1913
1900		12 Soffía Friðrika Hákonardóttir 1882 Vinnukona, á skrá: 1883-1902
1900		13 Bjarni Sigurðsson 1886 Smali, á skrá: 1897-1902
1900		14 Helgi Bjarnason 1852 Lausamaður, á skrá: 1887-1920
1900	Ytrihús 1	01 Halldór Halldórsson 1846 Húsbændur, á skrá: 1898-1902
1900		02 Guðrún Kr. Jónasdóttir* 1865 Húsbændur, á skrá: 1898-1902
1900		03 Jónas Guðmundsson 1894 Barn þeirra, á skrá: 1898-1901
1900		04 Halldóra Guðrún Ágústína Halld. 1896 Barn þeirra, á skrá: 1898-1902
1900		05 Gunnar Halldórsson 1898 Barn þeirra, á skrá: 1898-1902
1900		06 Ágúst Guðmundsson 1892 Sonur húsfreyju, á skrá: 1898-1902
1900		07 Sigríður Sigmundsdóttir 1848 Vinnukona, á skrá: 1898-1902
1900		08 Finnbogi Friðriksson 1847 Húsmaður, á skrá: 1891-1926
1900		09 Ingibjörg Pálsdóttir 1845 Ráðskona, á skrá: 1885-1908
1900		10 Gísli Oddsson 1894 Tökubarn, á skrá: 1896-1913
1900	Rani NÚP 1	01 Guðmundur Eggertsson 1838 Húsbændur, á skrá: 1880-1912
1900		02 Ingveldur Margrét Jónsdóttir 1843 Húsbændur, á skrá: 1880-1904
1900		03 Ingibjartur Guðmundsson 1882 Sonur þeirra, á skrá: 1883-1920

Árið 1901

1901	Kotnúpur	01 Ívar Arnfinnur Einarsson 1842 Húsbændur, á skrá: 1881-1930
1901		02 Elísabet Bjarnadóttir 1851 Húsbændur, á skrá: 1880-1925
1901		03 Bjarni Ívarsson 1888 Barn þeirra, á skrá: 1888-1937
1901		04 Jóhanna Ívarsdóttir 1884 Barn þeirra, á skrá: 1886-1914
1901		05 Elínborg Halldóra Ívarsdóttir 1889 Barn þeirra, á skrá: 1889-1910
1901		06 Guðrún Ágústa Ívarsdóttir 1890 Barn þeirra, á skrá: 1891-1927
1901		07 Jóhanna Einarsdóttir 1838 Vinnukona, á skrá: 1880-1930
1901	Núpur 1	01 Kristinn Guðlaugsson 1868 Húsbændur, á skrá: 1892-1948
1901		02 Raket Jónasdóttir 1868 Húsbændur, á skrá: 1894-1947
1901		03 Unnur Kristinsdóttir 1895 Barn þeirra, á skrá: 1895-1901
1901		04 Tryggvi Sigtryggur Kristinsson 1896 Barn þeirra, á skrá: 1896-1948
1901		05 Hólmfríður Kristinsdóttir 1898 Barn þeirra, á skrá: 1898-1940
1901		06 Haukur Kristinsson 1901 Barn þeirra, á skrá: 1901-1948
1901		07 Jónas Jónasson 1827 Foreldrar húsfreyju, á skrá: 1895-1903

1901		08 Margrét Hallsdóttir 1841 Foreldrar húsfreyju, á skrá: 1895-1927
1901		09 Ólafía Geirmundsdóttir 1877 Vinnukona, á skrá: 1890-1913
1901		10 Soffía Friðrika Hákonardóttir 1882 Vinnukona, á skrá: 1883-1902
1901		11 Bjarni Sigurðsson 1886 Vinnumaður, á skrá: 1897-1902
1901		12 Helgi Bjarnason 1852 Lausamaður, á skrá: 1887-1920
1901		13 Guðmundur Ágúst Pálsson 1876 Húshjón, á skrá: 1887-1911
1901		14 Guðrún Þórdís Guðmundsdóttir 1875 Húshjón, á skrá: 1884-1908
1901		15 Þóra Guðrún Guðmundsdóttir 1881 Vinnukona, á skrá: 1882-1923
1901		16 Guðmundur Bjarnason 1875 Húshjón, á skrá: 1887-1946
1901		17 Karólína Friðriksdóttir 1868 Húshjón, á skrá: 1890-1946
1901		18 Kristján Sveinn Helgi Guðmundss. 1900 Sonur þeirra, á skrá: 1900-1919

1901	Ytrihús 1	01 Halldór Halldórsson 1846 Húsbændur, á skrá: 1898-1902
1901		02 Guðrún Kr. Jónasdóttir* 1865 Húsbændur, á skrá: 1898-1902
1901		03 Jónas Guðmundsson 1894 Barn þeirra, á skrá: 1898-1901
1901		04 Halldóra Guðrún Ágústína Halld. 1896 Barn þeirra, á skrá: 1898-1902
1901		05 Gunnar Halldórsson 1898 Barn þeirra, á skrá: 1898-1902
1901		06 Elías Halldórsson 1901 Barn þeirra, á skrá: 1901-1902
1901		07 Ágúst Guðmundsson 1892 Sonur húsfreyju, á skrá: 1898-1902
1901		08 Sigríður Sigmundsdóttir 1848 Vinnukona, á skrá: 1898-1902

1901	Ytrihús 2	01 Finnbogi Friðriksson 1847 Húsbóndi, á skrá: 1891-1926
1901		02 Ingibjörg Pálsdóttir 1845 Ráðskona, á skrá: 1885-1908
1901		03 Gísli Oddsson 1894 Tökudrengur, á skrá: 1896-1913
1901		04 Solveig Friðriksdóttir 1851 Vinnukona, á skrá: 1901-1904
1901		05 Jóhanna Guðrún Tómasdóttir 1890 Dóttir hennar , á skrá: 1901-1905
1901	Rani NÚP 1	01 Guðmundur Eggertsson 1838 Húsbændur, á skrá: 1880-1912
1901		02 Ingveldur Margrét Jónsdóttir 1843 Húsbændur, á skrá: 1880-1904
1901		03 Ingibjartur Guðmundsson 1882 Sonur þeirra, á skrá: 1883-1920

Árið 1902

1902	Kotnúpur	01 Ívar Arnfinnur Einarsson 1842 Húsbændur, á skrá: 1881-1930
1902		02 Elísabet Bjarnadóttir 1851 Húsbændur, á skrá: 1880-1925
1902		03 Jóhanna Ívarsdóttir 1884 Barn þeirra, á skrá: 1886-1914
1902		04 Bjarni Ívarsson 1888 Barn þeirra, á skrá: 1888-1937
1902		05 Elínborg Halldóra Ívarsdóttir 1889 Barn þeirra, á skrá: 1889-1910
1902		06 Guðrún Ágústa Ívarsdóttir 1890 Barn þeirra, á skrá: 1891-1927
1902		07 Jóhanna Einarsdóttir 1838 Vinnukona, á skrá: 1880-1930

1902	Núpur Sjónarhóll	01 Guðmundur Bjarnason 1875 Húsbændur, á skrá: 1887-1946
1902		02 Karólína Friðriksdóttir 1868 Húsbændur, á skrá: 1890-1946
1902		03 Kristján Sveinn Helgi Guðmundss. 1900 Barn þeirra, á skrá: 1900-1919
1902		04 Friðrikka Vilborg Jóna Guðmund. 1902 Barn þeirra, á skrá: 1902-1946

1902	Núpur Slétta	01 Guðmundur Ágúst Pálsson 1876 Húsbændur, á skrá: 1887-1911
1902		02 Guðrún Þórdís Guðmundsdóttir 1875 Húsbændur, á skrá: 1884-1908
1902		03 Guðný Ágústsdóttir 1902 Dóttir þeirra, á skrá: 1902-1903
1902		04 Þóra Guðrún Guðmundsdóttir 1881 Vinnukona, á skrá: 1882-1923

1902	Núpur 1	01 Kristinn Guðlaugsson 1868 Húsbændur, á skrá: 1892-1948
1902		02 Rakel Jónasdóttir 1868 Húsbændur, á skrá: 1894-1947
1902		03 Tryggvi Sigtryggur Kristinsson 1896 Barn þeirra, á skrá: 1896-1948
1902		04 Hólmfríður Kristinsdóttir 1898 Barn þeirra, á skrá: 1898-1940
1902		05 Haukur Kristinsson 1901 Barn þeirra, á skrá: 1901-1948
1902		06 Haraldur Kristinsson 1902 Barn þeirra, á skrá: 1902-1948
1902		07 Jónas Jónasson 1827 Foreldrar húsfreyju, á skrá: 1895-1903
1902		08 Margrét Hallsdóttir 1841 Foreldrar húsfreyju, á skrá: 1895-1927
1902		09 Soffía Friðrika Hákonardóttir 1882 Vinnukona, á skrá: 1883-1902
1902		10 Guðbjörg Bjarnadóttir 1883 Vinnukona, á skrá: 1884-1948
1902		11 Bjarni Sigurðsson 1886 Vinnumaður, á skrá: 1897-1902
1902		12 Helgi Bjarnason 1852 Lausamaður, á skrá: 1887-1920
1902	Rani NÚP 1	01 Guðmundur Eggertsson 1838 Húsbændur, á skrá: 1880-1912
1902		02 Ingveldur Margrét Jónsdóttir 1843 Húsbændur, á skrá: 1880-1904
1902		03 Ingibjartur Guðmundsson 1882 Sonur þeirra, á skrá: 1883-1920
1902	Ytrihús 1	01 Halldór Halldórsson 1846 Húsbændur, á skrá: 1898-1902
1902		02 Guðrún Kr. Jónasdóttir* 1865 Húsbændur, á skrá: 1898-1902
1902		03 Jónas Halldórsson 1894 Barn þeirra, á skrá: 1902-1902
1902		04 Halldóra Guðrún Ágústína Halld. 1896 Barn þeirra, á skrá: 1898-1902
1902		05 Gunnar Halldórsson 1898 Barn þeirra, á skrá: 1898-1902
1902		06 Elías Halldórsson 1901 Barn þeirra, á skrá: 1901-1902
1902		07 Ágúst Guðmundsson 1892 Sonur húsfreyju, á skrá: 1898-1902
1902		08 Sigríður Sigmundsdóttir 1848 Vinnukona, á skrá: 1898-1902
1902	Ytrihús 2	01 Finnbogi Friðriksson 1847 Húsbóndi, á skrá: 1891-1926
1902		02 Ingibjörg Pálsdóttir 1845 Ráðskona, á skrá: 1885-1908
1902		03 Gísli Oddsson 1894 Fósturbarn, á skrá: 1896-1913

Árið 1903

1903	Kotnúpur	01 Ívar Arnfinnur Einarsson 1842 Húsbændur, á skrá: 1881-1930
1903		02 Elísabet Bjarnadóttir 1851 Húsbændur, á skrá: 1880-1925
1903		03 Jóhanna Ívarsdóttir 1884 Barn þeirra, á skrá: 1886-1914
1903		04 Bjarni Ívarsson 1888 Barn þeirra, á skrá: 1888-1937
1903		05 Elínborg Halldóra Ívarsdóttir 1889 Barn þeirra, á skrá: 1889-1910
1903		06 Guðrún Ágústa Ívarsdóttir 1890 Barn þeirra, á skrá: 1891-1927
1903		07 Jóhanna Einarisdóttir 1838 Vinnukona, á skrá: 1880-1930
1903	Núpur 1	01 Kristinn Guðlaugsson 1868 Húsbændur, á skrá: 1892-1948
1903		02 Rakel Jónasdóttir 1868 Húsbændur, á skrá: 1894-1947
1903		03 Tryggvi Sigtryggur Kristinsson 1896 Barn þeirra, á skrá: 1896-1948
1903		04 Hólmfríður Kristinsdóttir 1898 Barn þeirra, á skrá: 1898-1940
1903		05 Haukur Kristinsson 1901 Barn þeirra, á skrá: 1901-1948
1903		06 Haraldur Kristinsson 1902 Barn þeirra, á skrá: 1902-1948
1903		07 Jónas Jónasson 1827 Foreldrar húsfreyju, á skrá: 1895-1903
1903		08 Margrét Hallsdóttir 1841 Foreldrar húsfreyju, á skrá: 1895-1927
1903		09 Guðbjörg Bjarnadóttir 1883 Vinnukona, á skrá: 1884-1948

1903		10 Kristján Guðmundsson 1893 Léttadrengur, á skrá: 1893-1925
1903		11 Sigurður Sigurðsson 1872 Vinnuhjón, á skrá: 1880-1914
1903		12 Guðlaug Indíana Jónasdóttir 1875 Vinnuhjón, á skrá: 1895-1918
1903		13 Margrét Sigurðardóttir 1899 Barn þeirra, á skrá: 1899-1918
1903		14 Anna Jósefína Sigurðardóttir 1903 Barn þeirra, á skrá: 1903-1917
1903		15 Helgi Bjarnason 1852 Lausamaður, á skrá: 1887-1920
1903	Núpur Slétta01	Guðmundur Ágúst Pálsson 1876 Húsbændur, á skrá: 1887-1911
1903		02 Guðrún Þórdís Guðmundsdóttir 1875 Húsbændur, á skrá: 1884-1908
1903		03 Guðný Ágústsdóttir 1902 Dóttir þeirra, á skrá: 1902-1903
1903		04 Þóra Guðrún Guðmundsdóttir 1881 Vinnukona, á skrá: 1882-1923
1903		05 Margrét Sigurðardóttir 1892 Léttingur, á skrá: 1903-1907
1903	Núpur Sjónarhóll01	Guðmundur Bjarnason 1875 Húsbændur, á skrá: 1887-1946
1903		02 Karólína Friðriksdóttir 1868 Húsbændur, á skrá: 1890-1946
1903		03 Kristján Sveinn Helgi Guðmundss. 1900 Barn þeirra, á skrá: 1900-1919
1903		04 Friðrikkja Vilborg Jóna Guðmund. 1902 Barn þeirra, á skrá: 1902-1946
1903		05 Bjarni Sigurður Guðmundsson 1903 Barn þeirra, á skrá: 1903-1909
1903	Rani NÚP 1	01 Guðmundur Eggertsson 1838 Húsbændur, á skrá: 1880-1912
1903		02 Ingveldur Margrét Jónsdóttir 1843 Húsbændur, á skrá: 1880-1904
1903		03 Ingibjartur Guðmundsson 1882 Sonur þeirra, á skrá: 1883-1920
1903	Ytrihús 1	01 Finnbogi Friðriksson 1847 Húsbændur, á skrá: 1891-1926
1903		02 Ingibjörg Pálsdóttir 1845 Ráðskona, á skrá: 1885-1908
1903		03 Gísli Oddsson 1894 Tökubarn, á skrá: 1896-1913
1903		04 Jónas Jón Valdimarsson 1898 Tökubarn, á skrá: 1903-1946
1903		05 Ólína Guðmundsdóttir 1850 Vinnukona, á skrá: 1898-1904
1903	Ytrihús 2	01 Sigurður Jónasson 1870 Húsbændur, á skrá: 1896-1948
1903		02 Jónína G. Sigurðardóttir 1877 Húsbændur, á skrá: 1897-1948
1903		03 Marvin Sigurðsson 1898 Barn þeirra, á skrá: 1898-1920
1903		04 Rakel Sigurðardóttir 1901 Barn þeirra, á skrá: 1901-1948
1903		05 Jens Jón Jóhannesson 1892 Smali, á skrá: 1892-1948
<u>Árið 1904</u>		
1904	Kotnúpur	01 Ívar Arnfinnur Einarsson 1842 Húsbændur, á skrá: 1881-1930
1904		02 Elísabet Bjarnadóttir 1851 Húsbændur, á skrá: 1880-1925
1904		03 Jóhanna Ívarsdóttir 1884 Barn þeirra, á skrá: 1886-1914
1904		04 Bjarni Ívarsson 1888 Barn þeirra, á skrá: 1888-1937
1904		05 Elínborg Halldóra Ívarsdóttir 1889 Barn þeirra, á skrá: 1889-1910
1904		06 Guðrún Ágústa Ívarsdóttir 1890 Barn þeirra, á skrá: 1891-1927
1904		07 Jóhanna Einaradóttir 1838 Vinnukona, á skrá: 1880-1930
1904	Núpur Slétta01	Egill Jónsson 1872 Húsmaður, á skrá: 1880-1905
1904		02 Guðrún Jóna Halldórsdóttir 1866 Ráðskona, á skrá: 1898-1905
1904		03 Ólafur Sigmundur Hálf. Jóhannss. 1892 <u>Sonur hennar</u> , á skrá: 1899-1905
1904		04 Jón Jónsson 1836 Faðir húsbónða, á skrá: 1880-1905

1904		05 Margrét Egilsdóttir 1865 Húskona, á skrá: 1880-1905
1904		06 Jón Kornelíus Pétursson 1889 <u>Sonur hennar</u> , á skrá: 1889-1905
1904		07 Guðbjörg Jóna Jónsdóttir 1879 Vinnukona, á skrá: 1880-1910
1904	Núpur Sjónarhóll01	Guðmundur Bjarnason 1875 Húshjón, á skrá: 1887-1946
1904		02 Karólína Friðriksdóttir 1868 Húshjón, á skrá: 1890-1946
1904		03 Kristján Sveinn Helgi Guðmundss. 1900 Barn þeirra, á skrá: 1900-1919
1904		04 Friðrikka Vilborg Jóna Guðmund. 1902 Barn þeirra, á skrá: 1902-1946
1904		05 Bjarni Sigurður Guðmundsson 1903 Sonur þeirra, á skrá: 1903-1909
1904		06 María Guðmundsdóttir 1834 Vinnukona, á skrá: 1880-1906
1904	Núpur 1	01 Kristinn Guðlaugsson 1868 Húsbændur, á skrá: 1892-1948
1904		02 Rake Jónasdóttir 1868 Húsbændur, á skrá: 1894-1947
1904		03 Tryggvi Sigtryggur Kristinsson 1896 Barn þeirra, á skrá: 1896-1948
1904		04 Hólmfríður Kristinsdóttir 1898 Barn þeirra, á skrá: 1898-1940
1904		05 Haukur Kristinsson 1901 Barn þeirra, á skrá: 1901-1948
1904		06 Haraldur Kristinsson 1902 Barn þeirra, á skrá: 1902-1948
1904		07 Valdimar Kristinsson 1904 Barn þeirra, á skrá: 1904-1948
1904		08 Margrét Hallsdóttir 1841 Móðir húsfreyju, á skrá: 1895-1927
1904		09 Sigurður Sigurðsson 1872 Vinnuhjón, á skrá: 1880-1914
1904		10 Guðlaug Indíana Jónasdóttir 1875 Vinnuhjón, á skrá: 1895-1918
1904		11 Margrét Sigurðardóttir 1899 Barn þeirra, á skrá: 1899-1918
1904		12 Jónas Sigurðsson 1904 Barn þeirra, á skrá: 1904-1920
1904		13 Helgi Bjarnason 1852 Lausamaður, á skrá: 1887-1920
1904	Rani NÚP 1	01 Guðmundur Eggertsson 1838 Húshjón, á skrá: 1880-1912
1904		02 Ingveldur Margrét Jónsdóttir 1843 Húshjón, á skrá: 1880-1904
1904		03 Ingibjartur Guðmundsson 1882 Sonur þeirra, á skrá: 1883-1920
1904	Ytrihús 1	01 Sigurður Jónasson 1870 Húsbændur, á skrá: 1896-1948
1904		02 Jónína G. Sigurðardóttir 1877 Húsbændur, á skrá: 1897-1948
1904		03 Marvin Sigurðsson 1898 Barn þeirra, á skrá: 1898-1920
1904		04 Rake Sigurðardóttir 1901 Barn þeirra, á skrá: 1901-1948
1904		05 Guðmundur Sigurðsson 1904 Barn þeirra, á skrá: 1904-1948
1904	Ytrihús 2	01 Finnbogi Friðriksson 1847 Húsbóndi, á skrá: 1891-1926
1904		02 Ingibjörg Pálsdóttir 1845 Ráðskona, á skrá: 1885-1908
1904		03 Gísli Oddsson 1894 Tökudrengur, á skrá: 1896-1913
1904		04 Jónas Jón Valdimarsson 1898 Tökudrengur, á skrá: 1903-1946
1904		05 Ólína Guðmundsdóttir 1850 Vinnukona, á skrá: 1898-1904

Árið 1905

1905	Kotnúpur	01 Ívar Arnfinnur Einarsson 1842 Búandi hjón, á skrá: 1881-1930
1905		02 Elísabet Bjarnadóttir 1851 Búandi hjón, á skrá: 1880-1925
1905		03 Jóhanna Ívarsdóttir 1884 Barn þeirra, á skrá: 1886-1914
1905		04 Bjarni Ívarsson 1888 Barn þeirra, á skrá: 1888-1937
1905		05 Elínborg Halldóra Ívarsdóttir 1889 Barn þeirra, á skrá: 1889-1910
1905		06 Guðrún Ágústa Ívarsdóttir 1890 Barn þeirra, á skrá: 1891-1927

1905		07 Jóhanna Einarsdóttir 1838 Systir húsbónda, á skrá: 1880-1930
1905		08 Raket Sigurðardóttir 1901 Fósturbarn, á skrá: 1901-1948
1905	Núpur 1	01 Kristinn Guðlaugsson 1868 Búandi hjón, á skrá: 1892-1948
1905		02 Raket Jónasdóttir 1868 Búandi hjón, á skrá: 1894-1947
1905		03 Tryggvi Sigtryggur Kristinsson 1896 Barn þeirra, á skrá: 1896-1948
1905		04 Hólmfríður Kristinsdóttir 1898 Barn þeirra, á skrá: 1898-1940
1905		05 Haukur Kristinsson 1901 Barn þeirra, á skrá: 1901-1948
1905		06 Haraldur Kristinsson 1902 Barn þeirra, á skrá: 1902-1948
1905		07 Valdimar Kristinsson 1904 Barn þeirra, á skrá: 1904-1948
1905		08 Margrét Hallsdóttir 1841 Móðir húsfreyju, á skrá: 1895-1927
1905		09 Sigtryggur Guðlaugsson 1862 Prestur, á skrá: 1905-1948
1905	Helgahús	01 Helgi Bjarnason 1852 Tómtúsmaður, á skrá: 1887-1920
1905	Núpur Sjónarhóll	01 Tómas Kristjánsson 1851 Tómtúshjón, á skrá: 1882-1907
1905		02 Jósefína Jósepsdóttir 1866 Tómtúshjón, á skrá: 1895-1922
1905		03 Ólafía Árný Tómasdóttir* 1895 Barn þeirra, á skrá: 1895-1907
1905		04 Sveinbjörg Kristjana Tómasdóttir 1903 Barn þeirra, á skrá: 1903-1907
1905		05 Vigfús Árni Ólafsson 1893 Barn húsfreyju, á skrá: 1895-1907
1905	Núpur Slétta	01 Egill Jónsson 1872 Tómtúsmaður, á skrá: 1880-1905
1905		02 Guðrún Jóna Halldórsdóttir 1866 Bústýra hans, á skrá: 1898-1905
1905		03 Ólafur Sigmundur Hálf. Jóhannss. 1892 Barn hennar , á skrá: 1899-1905
1905	Rani NÚP 1	01 Guðmundur Bjarnason 1875 Tómtúshjón, á skrá: 1887-1946
1905		02 Karólína Friðriksdóttir 1868 Tómtúshjón, á skrá: 1890-1946
1905		03 Kristján Sveinn Helgi Guðmundss. 1900 Barn þeirra, á skrá: 1900-1919
1905		04 Bjarni Sigurður Guðmundsson 1903 Barn þeirra, á skrá: 1903-1909
1905		05 Friðrikka Vilborg Jóna Guðmund. 1902 Barn þeirra, á skrá: 1902-1946
1905		06 María Guðmundsdóttir 1834 Framf. af sveit, á skrá: 1880-1906
1905	Ytrihús 1	01 Sigurður Sigurðsson 1872 Tómtúshjón, á skrá: 1880-1914
1905		02 Guðlaug Indíana Jónasdóttir 1875 Tómtúshjón, á skrá: 1895-1918
1905		03 Margrét Sigurðardóttir 1899 Barn þeirra, á skrá: 1899-1918
1905		04 Anna Jósefína Sigurðardóttir 1903 Barn þeirra, á skrá: 1903-1917
1905		05 Jónas Sigurðsson 1904 Barn þeirra, á skrá: 1904-1920
1905		06 Finnbogi Friðriksson 1847 Bóndi, á skrá: 1891-1926
1905		07 Ingibjörg Pálsdóttir 1845 Bústýra hans, á skrá: 1885-1908
1905		08 Gísli Oddsson 1894 Uppeldisbarn, á skrá: 1896-1913
1905		09 Jónas Jón Valdimarsson 1898 Uppeldisbarn, á skrá: 1903-1946

Árið 1906

1906	Kotnúpur	01 Ívar Arnfinnur Einarsson 1842 Búandi hjón, á skrá: 1881-1930
1906		02 Elísabet Bjarnadóttir 1851 Búandi hjón, á skrá: 1880-1925
1906		03 Jóhanna Ívarsdóttir 1884 Barn þeirra, á skrá: 1886-1914
1906		04 Bjarni Ívarsson 1888 Barn þeirra, á skrá: 1888-1937
1906		05 Elínborg Halldóra Ívarsdóttir 1889 Barn þeirra, á skrá: 1889-1910

1906		06 Guðrún Ágústa Ívarsdóttir 1890 Barn þeirra, á skrá: 1891-1927
1906		07 Jóhanna Einarsdóttir 1838 Systir húsbónda, á skrá: 1880-1930
1906		08 Raket Sigurðardóttir 1901 Fósturbarn, á skrá: 1901-1948
1906	Núpur 1	01 Kristinn Guðlaugsson 1868 Búandi hjón, á skrá: 1892-1948
1906		02 Raket Jónasdóttir 1868 Búandi hjón, á skrá: 1894-1947
1906		03 Tryggvi Sigtryggur Kristinsson 1896 Barn þeirra, á skrá: 1896-1948
1906		04 Hólmfríður Kristinsdóttir 1898 Barn þeirra, á skrá: 1898-1940
1906		05 Haukur Kristinsson 1901 Barn þeirra, á skrá: 1901-1948
1906		06 Haraldur Kristinsson 1902 Barn þeirra, á skrá: 1902-1948
1906		07 Valdimar Kristinsson 1904 Barn þeirra, á skrá: 1904-1948
1906		08 Unnur Kristinsdóttir 1906 Barn þeirra, á skrá: 1906-1938
1906		09 Margrét Hallsdóttir 1841 Móðir húsfreyju, á skrá: 1895-1927
1906		10 Sigtryggur Guðlaugsson 1862 Prestur, á skrá: 1905-1948
1906		11 Þorsteinn Sigurðsson 1891 Vinnumaður, á skrá: 1906-1906
1906		12 Guðbjörg Bjarnadóttir 1883 Hjú, á skrá: 1884-1948
1906	Helgahús	01 Helgi Bjarnason 1852 Tómtúsmaður, á skrá: 1887-1920
1906	Núpur Sjónarhóll01	Bjarni Hákon Bjarnason 1865 Tómtúshjón, á skrá: 1880-1909
1906		02 Sigríður Kjartansdóttir 1865 Tómtúshjón, á skrá: 1888-1909
1906		03 Guðjóna Ágústa Bjarnadóttir 1893 Barn þeirra, á skrá: 1893-1909
1906		04 Bjarney Halldóra Bjarnadóttir 1895 Barn þeirra, á skrá: 1895-1908
1906		06 Ingibjörg Kristín Bjarnadóttir 1898 Barn þeirra, á skrá: 1898-1914
1906		07 Guðrún Bjarnadóttir 1903 Barn þeirra, á skrá: 1906-1909
1906		09 Kjartan Sigurður Bjarnason 1897 Barn þeirra, á skrá: 1897-1918
1906	Núpur Slétta01	Guðmundur Ágúst Pálsson 1876 Tómtúshjón, á skrá: 1887-1911
1906		02 Guðrún Þórdís Guðmundsdóttir 1875 Tómtúshjón, á skrá: 1884-1908
1906		03 Guðmundur Valtýr Guðmundsson 1904 Barn þeirra, á skrá: 1904-1909
1906		04 Páll Guðmundsson 1905 Barn þeirra, á skrá: 1905-1906
1906		05 Margrét Sigurðardóttir 1892 Fósturbarn, á skrá: 1903-1907
1906		06 Þóra Guðrún Guðmundsdóttir 1881 Lausakona, á skrá: 1882-1923
1906	Rani NÚP 1	01 Guðmundur Bjarnason 1875 Tómtúshjón, á skrá: 1887-1946
1906		02 Karólína Friðriksdóttir 1868 Tómtúshjón, á skrá: 1890-1946
1906		03 Kristján Sveinn Helgi Guðmundss. 1900 Barn þeirra, á skrá: 1900-1919
1906		04 Friðrikka Vilborg Jóna Guðmund. 1902 Barn þeirra, á skrá: 1902-1946
1906		05 Bjarni Sigurður Guðmundsson 1903 Barn þeirra, á skrá: 1903-1909
1906		06 María Guðmundsdóttir 1834 Á framfæri sv., á skrá: 1880-1906
1906	Núpur Stúkuhús	01 Jón Ólafur Kristjánsson 1876 Tómtúshjón, á skrá: 1880-1929
1906		02 Guðrún María Gilsdóttir 1879 Tómtúshjón, á skrá: 1880-1907
1906		03 Kristjana Vigdís Jónsdóttir 1904 Barn þeirra, á skrá: 1904-1948
1906		04 Guðjón Marías Sigurðsson 1893 Uppeldisbarn, á skrá: 1893-1914
1906		05 María Mósesdóttir 1891 Vinnukona, á skrá: 1891-1911
1906		06 Torfi Hermannsson 1884 Vinnumaður, á skrá: 1884-1916
1906		07 Kristbjörg Kristjánsdóttir 1883 Lausakona, á skrá: 1905-1922

- 1906 Ytrihús 1 01 Finnbogí Friðriksson 1847 Bóndi, á skrá: 1891-1926
 1906 02 Ingibjörg Pálsdóttir 1845 Bústýra, á skrá: 1885-1908
 1906 03 Gísli Oddsson 1894 Fóstursonur, á skrá: 1896-1913
 1906 04 Jónas Jón Valdimarsson 1898 Fóstursonur, á skrá: 1903-1946
 1906 05 Sigurður Sigurðsson 1872 Tómtúshjón, á skrá: 1880-1914
 1906 06 Guðlaug Indíana Jónasdóttir 1875 Tómtúshjón, á skrá: 1895-1918
 1906 07 Margrét Sigurðardóttir 1899 Barn þeirra, á skrá: 1899-1918
 1906 08 Anna Jósefína Sigurðardóttir 1903 Barn þeirra, á skrá: 1903-1917
 1906 09 Jónas Sigurðsson 1904 Barn þeirra, á skrá: 1904-1920
- 1906 Skagi, Ytrihús 01 Jón Jakob Gabríelsson 1856 Búandi hjón, á skrá: 1887-1934
 1906 02 Jensína Jensdóttir 1856 Búandi hjón, á skrá: 1887-1943
 1906 03 Zófónías Sigurður Jónsson 1886 Barn þeirra, á skrá: 1887-1948
 1906 04 Jens Guðmundur Jónsson 1890 Barn þeirra, á skrá: 1891-1948
 1906 05 Gabríel Jónsson 1893 Barn þeirra, á skrá: 1893-1919
 1906 06 Tryggvi Jónsson 1895 Barn þeirra, á skrá: 1895-1924
 1906 07 Óskar Jónsson 1897 Barn þeirra, á skrá: 1897-1930
 1906 08 Soffía Gróa Gabríelsdóttir 1870 Vinnuhjú, á skrá: 1887-1911
 1906 09 Guðmundur Magnús Sólmundarson 1890 Vinnuhjú, á skrá: 1890-1908

Árið 1907

- 1907 Kotnúpur 01 Ívar Arnfinnur Einarsson 1842 Búandi hjón, á skrá: 1881-1930
 1907 02 Elísabet Bjarnadóttir 1851 Búandi hjón, á skrá: 1880-1925
 1907 03 Jóhanna Ívarsdóttir 1884 Barn þeirra, á skrá: 1886-1914
 1907 04 Bjarni Ívarsson 1888 Barn þeirra, á skrá: 1888-1937
 1907 05 Elínborg Halldóra Ívarsdóttir 1889 Barn þeirra, á skrá: 1889-1910
 1907 06 Guðrún Ágústa Ívarsdóttir 1890 Barn þeirra, á skrá: 1891-1927
 1907 07 Jóhanna Einaradóttir 1838 Systir húsbónða, á skrá: 1880-1930
 1907 08 Rakei Sigurðardóttir 1901 Fósturbarn, á skrá: 1901-1948
- 1907 Núpur 1 01 Kristinn Guðlaugsson 1868 Búandi hjón, á skrá: 1892-1948
 1907 02 Rakei Jónasdóttir 1868 Búandi hjón, á skrá: 1894-1947
 1907 03 Tryggvi Sigtryggur Kristinsson 1896 Barn þeirra, á skrá: 1896-1948
 1907 04 Hólmfríður Kristinsdóttir 1898 Barn þeirra, á skrá: 1898-1940
 1907 05 Haukur Kristinsson 1901 Barn þeirra, á skrá: 1901-1948
 1907 06 Haraldur Kristinsson 1902 Barn þeirra, á skrá: 1902-1948
 1907 07 Valdimar Kristinsson 1904 Barn þeirra, á skrá: 1904-1948
 1907 08 Unnur Kristinsdóttir 1906 Barn þeirra, á skrá: 1906-1938
 1907 09 Margrét Hallsdóttir 1841 Móðir húsfreyju, á skrá: 1895-1927
 1907 10 Sigtryggur Guðlaugsson 1862 Prestur, á skrá: 1905-1948
 1907 11 Kristbjörg Kristjánsdóttir 1883 Lausakona, á skrá: 1905-1922
- 1907 Helgahús 01 Helgi Bjarnason 1852 Tómtúsmáður, á skrá: 1887-1920
- 1907 Núpur Stúkuhús 01 Jón Ólafur Kristjánsson 1876 Tómtúshjón, á skrá: 1880-1929
 1907 02 Guðrún María Gilsdóttir 1879 Tómtúshjón, á skrá: 1880-1907
 1907 03 Kristjana Vigdís Jónsdóttir 1904 Barn þeirra, á skrá: 1904-1948

- 1907 04 Guðjón Marías Sigurðsson 1893 Fósturbarn, á skrá: 1893-1914
 1907 05 Jón Jónsson* 1842 Vinnuhjón, á skrá: 1891-1914
 1907 06 Halldóra Björnsdóttir 1831 Vinnuhjón, á skrá: 1880-1907
- 1907 Núpur Sjónarhóll01 Bjarni Hákon Bjarnason 1865 Tómtúshjón, á skrá: 1880-1909
 1907 02 Sigríður Kjartansdóttir 1865 Tómtúshjón, á skrá: 1888-1909
 1907 03 Guðjóna Ágústa Bjarnadóttir 1893 Barn þeirra, á skrá: 1893-1909
 1907 04 Bjarney Halldóra Bjarnadóttir 1895 Barn þeirra, á skrá: 1895-1908
 1907 05 Kjartan Sigurður Bjarnason 1897 Barn þeirra, á skrá: 1897-1918
 1907 06 Ingibjörg Kristín Bjarnadóttir 1898 Barn þeirra, á skrá: 1898-1914
 1907 07 Guðrún Bjarnadóttir 1903 Barn þeirra, á skrá: 1906-1909
- 1907 Núpur Slétta01 Guðmundur Ágúst Pálsson 1876 Tómtúshjón, á skrá: 1887-1911
 1907 02 Guðrún Þórdís Guðmundsdóttir 1875 Tómtúshjón, á skrá: 1884-1908
 1907 03 Guðmundur Valtýr Guðmundsson 1904 Barn þeirra, á skrá: 1904-1909
 1907 04 Aðalsteinn Guðmundsson 1907 Barn þeirra, á skrá: 1907-1908
 1907 05 Margrét Sigurðardóttir 1892 Vinnustúlka, á skrá: 1903-1907
 1907 06 Þóra Guðrún Guðmundsdóttir 1881 Lausakona, á skrá: 1882-1923
- 1907 Rani NÚP 1 01 Guðmundur Bjarnason 1875 Tómtúshjón, á skrá: 1887-1946
 1907 02 Karólína Friðriksdóttir 1868 Tómtúshjón, á skrá: 1890-1946
 1907 03 Kristján Sveinn Helgi Guðmundss. 1900 Barn þeirra, á skrá: 1900-1919
 1907 04 Friðrikka Vilborg Jóna Guðmund. 1902 Barn þeirra, á skrá: 1902-1946
 1907 05 Bjarni Sigurður Guðmundsson 1903 Barn þeirra, á skrá: 1903-1909
 1907 06 Ingveldur Guðmundsdóttir 1907 Barn þeirra, á skrá: 1907-1939
- 1907 Ytrihús 1 01 Finnbogi Friðriksson 1847 Bóndi, á skrá: 1891-1926
 1907 02 Ingibjörg Pálsdóttir 1845 Bústýra, á skrá: 1885-1908
 1907 03 Gísli Oddsson 1894 Tökubarn, á skrá: 1896-1913
 1907 04 Jónas Jón Valdimarsson 1898 Tökubarn, á skrá: 1903-1946
- 1907 Ytrihús 2 01 Guðmundur Engilbertsson 1860 Tómtúshjón, á skrá: 1882-1936
 1907 02 Anna Jónína Bjarnadóttir 1865 Tómtúshjón, á skrá: 1891-1929
 1907 03 Guðfinna Steinunn Guðmundsd. 1891 Barn þeirra, á skrá: 1891-1911
 1907 04 Sigríður Elísabet Guðmundsdóttir 1898 Barn þeirra, á skrá: 1898-1907
 1907 05 Bjarney Gróa Guðmundsdóttir 1900 Barn þeirra, á skrá: 1900-1920
 1907 06 Eyjólfa Björg Guðmundsdóttir 1904 Barn þeirra, á skrá: 1904-1928

Árið 1908

- 1908 Kotnúpur 01 Ívar Arnfinnur Einarsson 1842 Húsbændur, á skrá: 1881-1930
 1908 02 Elísabet Bjarnadóttir 1851 Húsbændur, á skrá: 1880-1925
 1908 03 Bjarni Ívarsson 1888 Barn þeirra, á skrá: 1888-1937
 1908 04 Elínborg Halldóra Ívarsdóttir 1889 Barn þeirra, á skrá: 1889-1910
 1908 05 Guðrún Ágústa Ívarsdóttir 1890 Barn þeirra, á skrá: 1891-1927
 1908 06 Jóhanna Einarsdóttir 1838 Systir húsbónda, á skrá: 1880-1930
- 1908 Núpur Sjónarhóll01 Bjarni Hákon Bjarnason 1865 Tómtúshjón, á skrá: 1880-1909
 1908 02 Sigríður Kjartansdóttir 1865 Tómtúshjón, á skrá: 1888-1909

1908		03 Guðjóna Ágústa Bjarnadóttir 1893 Barn þeirra, á skrá: 1893-1909
1908		04 Bjarney Halldóra Bjarnadóttir 1895 Barn þeirra, á skrá: 1895-1908
1908		05 Kjartan Sigurður Bjarnason 1897 Barn þeirra, á skrá: 1897-1918
1908		06 Ingibjörg Kristín Bjarnadóttir 1898 Barn þeirra, á skrá: 1898-1914
1908		07 Guðrún Bjarnadóttir 1903 Barn þeirra, á skrá: 1906-1909
1908	Núpur Slétta	01 Guðmundur Ágúst Pálsson 1876 Tómothúshjón, á skrá: 1887-1911
1908		02 Guðrún Þórdís Guðmundsdóttir 1875 Tómothúshjón, á skrá: 1884-1908
1908		03 Guðmundur Valtýr Guðmundsson 1904 Barn þeirra, á skrá: 1904-1909
1908		04 Aðalsteinn Guðmundsson 1907 Barn þeirra, á skrá: 1907-1908
1908		05 Páll Guðmundsson 1908 Barn þeirra, á skrá: 1908-1908
1908	Rani NÚP 1	01 Sigurður Sigurðsson 1872 Tómothúshjón, á skrá: 1880-1914
1908		02 Guðlaug Indíana Jónasdóttir 1875 Tómothúshjón, á skrá: 1895-1918
1908		03 Margrét Sigurðardóttir 1899 Barn þeirra, á skrá: 1899-1918
1908		04 Anna Jósefína Sigurðardóttir 1903 Barn þeirra, á skrá: 1903-1917
1908		05 Jónas Sigurðsson 1904 Barn þeirra, á skrá: 1904-1920
1908		06 Sigrún Sigurðardóttir 1907 Barn þeirra, á skrá: 1907-1924
1908		07 Jóhanna Óþekktisdóttir 1888 Hjú, á skrá: 1908-1909
1908	Núpur 1	01 Kristinn Guðlaugsson 1868 Húsbændur, á skrá: 1892-1948
1908		02 Rakel Jónasdóttir 1868 Húsbændur, á skrá: 1894-1947
1908		03 Tryggvi Sigtryggur Kristinsson 1896 Barn þeirra, á skrá: 1896-1948
1908		04 Hólmfríður Kristinsdóttir 1898 Barn þeirra, á skrá: 1898-1940
1908		05 Haukur Kristinsson 1901 Barn þeirra, á skrá: 1901-1948
1908		06 Haraldur Kristinsson 1902 Barn þeirra, á skrá: 1902-1948
1908		07 Valdimar Kristinsson 1904 Barn þeirra, á skrá: 1904-1948
1908		08 Unnur Kristinsdóttir 1906 Barn þeirra, á skrá: 1906-1938
1908		09 Margrét Hallsdóttir 1841 Móðir húsfreyju, á skrá: 1895-1927
1908		10 Ingimar Hallgrímur Jóhannesson 1891 Hjú, á skrá: 1891-1915
1908		11 Sigtryggur Guðlaugsson 1862 Sóknarprestur, á skrá: 1905-1948
1908		12 Torfi Hermannsson 1884 Lausamaður, á skrá: 1884-1916
1908		13 Kristbjörg Kristjánsdóttir 1883 Lausakona, á skrá: 1905-1922
1908	Ytrihús 1	01 Finnbogi Friðriksson 1847 Húsbóndi, á skrá: 1891-1926
1908		02 Ingibjörg Pálsdóttir 1845 Bústýra, á skrá: 1885-1908
1908		03 Jónas Jón Valdimarsson 1898 Fósturbarn, á skrá: 1903-1946
1908		04 Helgi Bjarnason 1852 Tómothúsmaður, á skrá: 1887-1920
1908	Ytrihús 2	01 Guðmundur Engilbertsson 1860 Tómothúshjón, á skrá: 1882-1936
1908		02 Anna Jónína Bjarnadóttir 1865 Tómothúshjón, á skrá: 1891-1929
1908		03 Kristján Guðmundsson 1893 Barn þeirra, á skrá: 1893-1925
1908		04 Bjarney Gróa Guðmundsdóttir 1900 Barn þeirra, á skrá: 1900-1920
1908		05 Eyjólfur Björg Guðmundsdóttir 1904 Barn þeirra, á skrá: 1904-1928
1908	Ytrihús 3	01 Móses Þorleifur Bjarnason Jónsson 1858 Tómothúshjón, á skrá: 1885-1921
1908		02 Kristín Jónína Bjarnadóttir 1866 Tómothúshjón, á skrá: 1880-1921
1908		03 Finnjón Mósesson 1895 Barn þeirra, á skrá: 1895-1919

- 1908 04 Þórlaug Ágústa Mósesdóttir 1897 Barn þeirra, á skrá: 1897-1910
 1908 05 Guðmundur Sveinn Mósesson 1907 Barn þeirra, á skrá: 1907-1922

Árið 1909

- 1909 Helgahús 01 Helgi Bjarnason 1852 Tómtúsmaður, á skrá: 1887-1920
- 1909 Kotnúpur 01 Ívar Arnfinnur Einarsson 1842 Húsbændur, á skrá: 1881-1930
 1909 02 Elísabet Bjarnadóttir 1851 Húsbændur, á skrá: 1880-1925
 1909 03 Bjarni Ívarsson 1888 Barn þeirra, á skrá: 1888-1937
 1909 04 Elínborg Halldóra Ívarsdóttir 1889 Barn þeirra, á skrá: 1889-1910
 1909 05 Guðrún Ágústa Ívarsdóttir 1890 Barn þeirra, á skrá: 1891-1927
 1909 06 Jóhanna Einaradóttir 1838 Systir húsbónnda, á skrá: 1880-1930
- 1909 Núpur Sjónarhóll 01 Bjarni Hákon Bjarnason 1865 Tómtúshjón, á skrá: 1880-1909
 1909 02 Sigríður Kjartansdóttir 1865 Tómtúshjón, á skrá: 1888-1909
 1909 03 Halldóra Bjarnadóttir* 1895 Barn þeirra, á skrá: 1902-1909
 1909 04 Kjartan Sigurður Bjarnason 1897 Barn þeirra, á skrá: 1897-1918
 1909 05 Ingibjörg Kristín Bjarnadóttir 1898 Barn þeirra, á skrá: 1898-1914
 1909 06 Guðrún Bjarnadóttir 1903 Barn þeirra, á skrá: 1906-1909
- 1909 Rani NÚP 1 01 Sigurður Sigurðsson 1872 Tómtúshjón, á skrá: 1880-1914
 1909 02 Guðlaug Indíana Jónasdóttir 1875 Tómtúshjón, á skrá: 1895-1918
 1909 03 Margrét Sigurðardóttir 1899 Barn þeirra, á skrá: 1899-1918
 1909 04 Anna Jósefína Sigurðardóttir 1903 Barn þeirra, á skrá: 1903-1917
 1909 05 Jónas Sigurðsson 1904 Barn þeirra, á skrá: 1904-1920
 1909 06 Sigrún Sigurðardóttir 1907 Barn þeirra, á skrá: 1907-1924
 1909 07 Jóhanna Óþekktisdóttir 1888 Hjú, á skrá: 1908-1909
- 1909 Núpur 1 01 Kristinn Guðlaugsson 1868 Húsbændur, á skrá: 1892-1948
 1909 02 Rakei Jónasdóttir 1868 Húsbæ, á skrá: 1894-1947
 1909 03 Tryggvi Sigtryggur Kristinsson 1896 Barn þeirra, á skrá: 1896-1948
 1909 04 Hólmfríður Kristinsdóttir 1898 Barn þeirra, á skrá: 1898-1940
 1909 05 Haukur Kristinsson 1901 Barn þeirra, á skrá: 1901-1948
 1909 06 Haraldur Kristinsson 1902 Barn þeirra, á skrá: 1902-1948
 1909 07 Valdimar Kristinsson 1904 Barn þeirra, á skrá: 1904-1948
 1909 08 Unnur Kristinsdóttir 1906 Barn þeirra, á skrá: 1906-1938
 1909 09 Margrét Hallsdóttir 1841 Móðir húsfreyju, á skrá: 1895-1927
 1909 10 Sigtryggur Guðlaugsson 1862 Prestur, á skrá: 1905-1948
- 1909 Ytrihús 1 01 Finnbogi Friðriksson 1847 Húsbónndi, á skrá: 1891-1926
 1909 02 Jónas Jón Valdimarsson 1898 Fósturbarn, á skrá: 1903-1946

- 1909 Ytrihús 2 01 Pétur Pétursson 1849 Tómtúshjón, á skrá: 1905-1921
 1909 02 Kristín Ólafsdóttir* 1850 Tómtúshjón, á skrá: 1905-1909

Árið 1910

- 1910 Kotnúpur 01 Ívar Arnfinnur Einarsson 1842 Húsbændur, á skrá: 1881-1930
 1910 02 Elísabet Bjarnadóttir 1851 Húsbændur, á skrá: 1880-1925

1910		03 Bjarni Ívarsson 1888 Barn þeirra, á skrá: 1888-1937
1910		04 Guðrún Ágústa Ívarsdóttir 1890 Barn þeirra, á skrá: 1891-1927
1910		05 Jóhanna Einarisdóttir 1838 Systir húsbónda, á skrá: 1880-1930
1910	Núpur Sjónarhóll01	Móses Þorleifur Bjarnason Jónsson 1858 Tómtúshj, á skrá: 1885-1921
1910		02 Kristín Jónína Bjarnadóttir 1866 Tómtúshjón, á skrá: 1880-1921
1910		03 Jón Halldór Mósesson 1888 Barn þeirra, á skrá: 1890-1911
1910		04 María Mósesdóttir 1891 Barn þeirra, á skrá: 1891-1911
1910		05 Finnjón Mósesson 1895 Barn þeirra, á skrá: 1895-1919
1910		06 Þórlaug Ágústa Mósesdóttir 1897 Barn þeirra, á skrá: 1897-1910
1910		07 Guðmundur Sveinn Mósesson 1907 Barn þeirra, á skrá: 1907-1922
1910	Rani NÚP 1	02 Guðlaug Indíana Jónasdóttir 1875 Tómtúshjón, á skrá: 1895-1918
1910		03 Margrét Sigurðardóttir 1899 Barn þeirra, á skrá: 1899-1918
1910		04 Anna Jósefína Sigurðardóttir 1903 Barn þeirra, á skrá: 1903-1917
1910		05 Jónas Sigurðsson 1904 Barn þeirra, á skrá: 1904-1920
1910		06 Sigrún Sigurðardóttir 1907 Barn þeirra, á skrá: 1907-1924
1910	Núpur 1	01 Kristinn Guðlaugsson 1868 Húsbændur, á skrá: 1892-1948
1910		02 Rakei Jónasdóttir 1868 Húsbændur, á skrá: 1894-1947
1910		03 Tryggvi Sigtryggur Kristinsson 1896 Barn þeirra, á skrá: 1896-1948
1910		04 Hólmfríður Kristinsdóttir 1898 Barn þeirra, á skrá: 1898-1940
1910		05 Haukur Kristinsson 1901 Barn þeirra, á skrá: 1901-1948
1910		06 Haraldur Kristinsson 1902 Barn þeirra, á skrá: 1902-1948
1910		07 Valdimar Kristinsson 1904 Barn þeirra, á skrá: 1904-1948
1910		08 Unnur Kristinsdóttir 1906 Barn þeirra, á skrá: 1906-1938
1910		10 Margrét Hallsdóttir 1841 Móðir húsfreyju, á skrá: 1895-1927
1910		11 Einar Guðmundsson 1889 Hjú, á skrá: 1904-1912
1910		12 Sigtryggur Guðlaugsson 1862 Prestur, á skrá: 1905-1948
1910		13 Lovísa Ágústa Pálsdóttir 1892 Vinnukona, á skrá: 1892-1913
1910	Helgahús	01 Helgi Bjarnason 1852 Tómtúsmáður, á skrá: 1887-1920
1910	Ytrihús 1	01 Finnbogi Friðriksson 1847 Húsbóndi, á skrá: 1891-1926
1910		02 Jónas Jón Valdimarsson 1898 Fósturbarn, á skrá: 1903-1946
1910	Ytrihús 2	01 Guðmundur Bjarnason 1875 Húsbændur, á skrá: 1887-1946
1910		02 Karólína Friðriksdóttir 1868 Húsbændur, á skrá: 1890-1946
1910		03 Kristján Sveinn Helgi Guðmundss. 1900 Barn þeirra, á skrá: 1900-1919
1910		04 Friðrikka Vilborg Jóna Guðmund. 1902 Barn þeirra, á skrá: 1902-1946
1910		05 Bjarni Guðmundsson 1904 Barn þeirra, á skrá: 1910-1922
1910		06 Ingveldur Guðmundsdóttir 1907 Barn þeirra, á skrá: 1907-1939
1910		07 Magnús Guðmundsson 1909 Barn þeirra, á skrá: 1910-1930
1910		08 Jóna Benediktsdóttir 1864 Húsm., á skrá: 1880-1926
1910		09 Gestur Oddfinnur Gestsson 1895 Húsm., á skrá: 1895-1917
Árið 1911		
1911	Kotnúpur	01 Ívar Arnfinnur Einarsson 1842 Húsbændur, á skrá: 1881-1930

- 1911 02 Elísabet Bjarnadóttir 1851 Húsbændur, á skrá: 1880-1925
- 1911 03 Bjarni Ívarsson 1888 Barn þeirra, á skrá: 1888-1937
- 1911 04 Jóhanna Ívarsdóttir 1884 Barn þeirra, á skrá: 1880-1930
- 1911 05 Guðrún Ágústa Ívarsdóttir 1890 Barn þeirra, á skrá: 1891-1927
- 1911 06 Jóhanna Einarsdóttir 1838 Systir húsbónda, á skrá: 1880-1930
- 1911 Núpur Sjónarhóll01 Móses Þorleifur Bjarnason Jónsson 1858 Tómothúshjón, á skrá: 1885-1921
- 1911 02 Kristín Jónína Bjarnadóttir 1866 Tómothúshjón, á skrá: 1880-1921
- 1911 03 Jón Halldór Mósesson 1888 Barn þeirra, á skrá: 1890-1911
- 1911 04 María Mósesdóttir 1891 Barn þeirra, á skrá: 1891-1911
- 1911 05 Finnjón Mósesson 1895 Barn þeirra, á skrá: 1895-1919
- 1911 06 Guðmundur Sveinn Mósesson 1907 Barn þeirra, á skrá: 1907-1922
- 1911 Rani NÚP 1 01 Sigurður Sigurðsson 1872 Tómothúshjón, á skrá: 1880-1914
- 1911 02 Guðlaug Indíana Jónasdóttir 1875 Tómothúshjón, á skrá: 1895-1918
- 1911 03 Margrét Sigurðardóttir 1899 Barn þeirra, á skrá: 1899-1918
- 1911 04 Jónas Sigurðsson 1904 Barn þeirra, á skrá: 1904-1920
- 1911 05 Sigrún Sigurðardóttir 1907 Barn þeirra, á skrá: 1907-1924
- 1911 Núpur 1 02 Raket Jónasdóttir 1868 Húsbændur, á skrá: 1894-1947
- 1911 03 Tryggvi Sigtryggur Kristinsson 1896 Barn þeirra, á skrá: 1896-1948
- 1911 04 Hólmfríður Kristinsdóttir 1898 Barn þeirra, á skrá: 1898-1940
- 1911 05 Haukur Kristinsson 1901 Barn þeirra, á skrá: 1901-1948
- 1911 06 Haraldur Kristinsson 1902 Barn þeirra, á skrá: 1902-1948
- 1911 07 Valdimar Kristinsson 1904 Barn þeirra, á skrá: 1904-1948
- 1911 08 Unnur Kristinsdóttir 1906 Barn þeirra, á skrá: 1906-1938
- 1911 09 Ólöf Kristinsdóttir 1911 Barn þeirra, á skrá: 1911-1941
- 1911 10 Margrét Hallsdóttir 1841 Móðir húsfreyju, á skrá: 1895-1927
- 1911 11 Lovísa Ágústa Pálsdóttir 1892 Hjú, á skrá: 1892-1913
- 1911 12 Sigtryggur Guðlaugsson 1862 Sóknarprestur, á skrá: 1905-1948
- 1911 Helgahús 01 Helgi Bjarnason 1852 Tóthúsmaður, á skrá: 1887-1920
- 1911 Ytrihús 1 01 Finnbogi Friðriksson 1847 Búandi, á skrá: 1891-1926
- 1911 02 Kristín Jónína Jónsdóttir 1854 Bústýra, á skrá: 1884-1919
- 1911 03 Jónas Jón Valdimarsson 1898 Léttadregur, á skrá: 1903-1946
- 1911 Ytrihús 2 01 Guðmundur Bjarnason 1875 Búandi hjón, á skrá: 1887-1946
- 1911 02 Karólína Friðriksdóttir 1868 Búandi hjón, á skrá: 1890-1946
- 1911 03 Kristján Sveinn Helgi Guðmundss. 1900 Barn þeirra, á skrá: 1900-1919
- 1911 04 Friðrikka Vilborg Jóna Guðmund. 1902 Barn þeirra, á skrá: 1902-1946
- 1911 05 Bjarni Guðmundsson 1904 Barn þeirra, á skrá: 1910-1922
- 1911 06 Ingveldur Guðmundsdóttir 1907 Barn þeirra, á skrá: 1907-1939
- 1911 07 Magnús Guðmundsson 1909 Barn þeirra, á skrá: 1910-1930
- 1911 08 Jóhanna Rafnsdóttir 1849 Hjú, á skrá: 1910-1917

Árið 1912

- 1912 Helgahús 01 Helgi Bjarnason 1852 Lausamaður, á skrá: 1887-1920

- 1912 Kotnúpur 01 Ívar Arnfinnur Einarsson 1842 Húsbóndi, á skrá: 1881-1930
 1912 02 Elísabet Bjarnadóttir 1851 Húsfreyja, á skrá: 1880-1925
 1912 03 Jóhanna Ívarsdóttir 1884 Barn þeirra, á skrá: 1886-1914
 1912 04 Guðrún Ágústa Ívarsdóttir 1890 Barn þeirra, á skrá: 1891-1927
 1912 05 Jóhanna Einaradóttir 1838 Systir húsbónda, á skrá: 1880-1930
 1912 06 Bjarni Ívarsson 1888 Lausamaður ?, á skrá: 1888-1937
- 1912 Núpur Sjónarhóll01 Móses Þorleifur Bjarnason Jónss. 1858 Tómhúsm., á skrá: 1885-1921
 1912 02 Kristín Jónína Bjarnadóttir 1866 Kona hans, á skrá: 1880-1921
 1912 03 Finnjón Mósesson 1895 Barn þeirra, á skrá: 1895-1919
 1912 04 Guðmundur Sveinn Mósesson 1907 Barn þeirra, á skrá: 1907-1922
- 1912 Rani NÚP 1 01 Sigurður Sigurðsson 1872 Tómhúsmaður, á skrá: 1880-1914
 1912 02 Guðlaug Indíana Jónasdóttir 1875 Kona hans, á skrá: 1895-1918
 1912 03 Margrét Sigurðardóttir 1899 Barn þeirra, á skrá: 1899-1918
 1912 04 Anna Jósefína Sigurðardóttir 1903 Barn þeirra, á skrá: 1903-1917
 1912 05 Jónas Sigurðsson 1904 Barn þeirra, á skrá: 1904-1920
 1912 06 Sigrún Sigurðardóttir 1907 Barn þeirra, á skrá: 1907-1924
- 1912 Núpur 1 01 Kristinn Guðlaugsson 1868 Húsbóndi, á skrá: 1892-1948
 1912 02 Raket Jónasdóttir 1868 Húsfreyja, á skrá: 1894-1947
 1912 03 Tryggvi Sigtryggur Kristinsson 1896 Barn þeirra, á skrá: 1896-1948
 1912 04 Hólmfríður Kristinsdóttir 1898 Barn þeirra, á skrá: 1898-1940
 1912 05 Haukur Kristinsson 1901 Barn þeirra, á skrá: 1901-1948
 1912 06 Haraldur Kristinsson 1902 Barn þeirra, á skrá: 1902-1948
 1912 07 Valdimar Kristinsson 1904 Barn þeirra, á skrá: 1904-1948
 1912 08 Unnur Kristinsdóttir 1906 Barn þeirra, á skrá: 1906-1938
 1912 09 Ólöf Kristinsdóttir 1911 Barn þeirra, á skrá: 1911-1941
 1912 09 Ólöf Kristinsdóttir 1911 Barn þeirra, á skrá: 1911-1941
 1912 10 Margrét Hallsdóttir 1841 Móðir húsfreyju, á skrá: 1895-1927
 1912 11 Sigtryggur Guðlaugsson 1862 Sóknarprestur, á skrá: 1905-1948
- 1912 Ytrihús 1 01 Finnbogi Friðriksson 1847 Húsbóndi, á skrá: 1891-1926
 1912 02 Kristín Jónína Jónsdóttir 1854 Bústýra, á skrá: 1884-1919
 1912 03 Jónas Jón Valdimarsson 1898 Fósturbarn, á skrá: 1903-1946

Árið 1913

- 1913 Kotnúpur 01 Ívar Arnfinnur Einarsson 1842 Húsbóndi, á skrá: 1881-1930
 1913 02 Elísabet Bjarnadóttir 1851 Húsfreyja, á skrá: 1880-1925
 1913 03 Jóhanna Ívarsdóttir 1884 Barn þeirra, á skrá: 1886-1914
 1913 04 Bjarni Ívarsson 1888 Barn þeirra, á skrá: 1888-1937
 1913 05 Guðrún Ágústa Ívarsdóttir 1890 Barn þeirra, á skrá: 1891-1927
 1913 06 Jóhanna Einaradóttir 1838 Systir húsbónda, á skrá: 1880-1930
- 1913 Núpur 1 01 Kristinn Guðlaugsson 1868 Húsbóndi, á skrá: 1892-1948
 1913 02 Raket Jónasdóttir 1868 Húsfreyja, á skrá: 1894-1947
 1913 03 Tryggvi Sigtryggur Kristinsson 1896 Barn þeirra, á skrá: 1896-1948
 1913 04 Hólmfríður Kristinsdóttir 1898 Barn þeirra, á skrá: 1898-1940

1913 05 Haukur Kristinsson 1901 Barn þeirra, á skrá: 1901-1948
 1913 06 Haraldur Kristinsson 1902 Barn þeirra, á skrá: 1902-1948
 1913 07 Valdimar Kristinsson 1904 Barn þeirra, á skrá: 1904-1948
 1913 08 Unnur Kristinsdóttir 1906 Barn þeirra, á skrá: 1906-1938
 1913 09 Ólöf Kristinsdóttir 1911 Barn þeirra, á skrá: 1911-1941
 1913 10 Margrét Hallsdóttir 1841 Móðir húsfreyju, á skrá: 1895-1927
 1913 11 Guðmundur Eiríksson* 1887 Hjú, á skrá: 1913-1913
 1913 12 Sigtryggur Guðlaugsson 1862 Sóknarprestur, á skrá: 1905-1948
 1913 13 Jóna Guðmundsdóttir 1889 Lausakona, á skrá: 1913-1937

1913 Helgahús 01 Helgi Bjarnason 1852 Tómtúsmaður, á skrá: 1887-1920

1913 Rani NÚP 1 01 Sigurður Sigurðsson 1872 Tómtúshjón, á skrá: 1880-1914
 1913 02 Guðlaug Indíana Jónasdóttir 1875 Tómtúshjón, á skrá: 1895-1918
 1913 03 Margrét Sigurðardóttir 1899 Barn þeirra, á skrá: 1899-1918
 1913 04 Anna Jósefína Sigurðardóttir 1903 Barn þeirra, á skrá: 1903-1917
 1913 05 Jónas Sigurðsson 1904 Barn þeirra, á skrá: 1904-1920
 1913 06 Sigrún Sigurðardóttir 1907 Barn þeirra, á skrá: 1907-1924
 1913 07 Magnús Sigurðsson 1913 Barn þeirra, á skrá: 1913-1933

1913 Ytrihús 1 01 Finnbogi Friðriksson 1847 Húsbóndi, á skrá: 1891-1926
 1913 02 Kristín Jónína Jónsdóttir 1854 Bústýra, á skrá: 1884-1919
 1913 03 Jónas Jón Valdimarsson 1898 Hjú, á skrá: 1903-1946

Árið 1914

1914 Kotnúpur 01 Ívar Arnfinnur Einarsson 1842 Húsbóndi, á skrá: 1881-1930
 1914 02 Elísabet Bjarnadóttir 1851 Húsfreyja, á skrá: 1880-1925
 1914 03 Bjarni Ívarsson 1888 Barn þeirra, á skrá: 1888-1937
 1914 04 Jóhanna Ívarsdóttir 1884 Barn þeirra, á skrá: 1886-1914
 1914 05 Guðrún Ágústa Ívarsdóttir 1890 Barn þeirra, á skrá: 1891-1927
 1914 06 Jóhanna Einarsdóttir 1838 Systir húsbónnda, á skrá: 1880-1930

1914 Núpur 1 01 Kristinn Guðlaugsson 1868 Húsbóndi, á skrá: 1892-1948
 1914 02 Rakel Jónasdóttir 1868 Húsfreyja, á skrá: 1894-1947
 1914 03 Tryggvi Sigtryggur Kristinsson 1896 Barn þeirra, á skrá: 1896-1948
 1914 04 Hólmfríður Kristinsdóttir 1898 Barn þeirra, á skrá: 1898-1940
 1914 05 Haukur Kristinsson 1901 Barn þeirra, á skrá: 1901-1948
 1914 06 Haraldur Kristinsson 1902 Barn þeirra, á skrá: 1902-1948
 1914 07 Valdimar Kristinsson 1904 Barn þeirra, á skrá: 1904-1948
 1914 08 Unnur Kristinsdóttir 1906 Barn þeirra, á skrá: 1906-1938
 1914 09 Ólöf Kristinsdóttir 1911 Barn þeirra, á skrá: 1911-1941
 1914 10 Margrét Hallsdóttir 1841 Móðir húsfreyju, á skrá: 1895-1927
 1914 11 Sigtryggur Guðlaugsson 1862 Sóknarprestur, á skrá: 1905-1948
 1914 12 Jóna Guðmundsdóttir 1889 Lausakona, á skrá: 1913-1937

1914 Helgahús 01 Helgi Bjarnason 1852 Lausamaður, á skrá: 1887-1920

1914 Núpur Sjónarhóll01 Móses Þorleifur Bjarnason Jónsson 1858 Tómtúsm, á skrá: 1885-1921

- 1914 02 Kristín Jónína Bjarnadóttir 1866 Kona hans, á skrá: 1880-1921
 1914 03 Finnjón Mósson 1895 Barn þeirra, á skrá: 1895-1919
 1914 04 Guðmundur Sveinn Mósson 1907 Barn þeirra, á skrá: 1907-1922

- 1914 Rani NÚP 1 01 Sigurður Sigurðsson 1872 Tómithúsmaður, á skrá: 1880-1914
 1914 02 Guðlaug Indína Jónasdóttir 1875 Kona hans, á skrá: 1895-1918
 1914 03 Margrét Sigurðardóttir 1899 Barn þeirra, á skrá: 1899-1918
 1914 04 Anna Jósefína Sigurðardóttir 1903 Barn þeirra, á skrá: 1903-1916
 1914 05 Jónas Sigurðsson 1904 Barn þeirra, á skrá: 1904-1920
 1914 06 Sigrún Sigurðardóttir 1907 Barn þeirra, á skrá: 1907-1924
 1914 07 Magnús Sigurðsson 1913 Barn þeirra, á skrá: 1913-1933
 1914 08 Guðmundur Guðmundsson* 1884 Hjú, á skrá: 1914-1915

- 1914 Ytrihús 1 01 Finnbogi Friðriksson 1847 Húsbóndi, á skrá: 1891-1926
 1914 02 Kristín Jónína Jónsdóttir 1854 Hjú, á skrá: 1884-1919
 1914 03 Jónas Jón Valdimarsson 1898 Hjú, á skrá: 1903-1946

Árið 1915

- 1915 Kotnúpur 01 Ívar Arnfinnur Einarsson 1842 Húsbóndi, á skrá: 1881-1930
 1915 02 Elísabet Bjarnadóttir 1851 Húsfreyja, á skrá: 1880-1925
 1915 03 Bjarni Ívarsson 1888 Barn þeirra, á skrá: 1888-1937
 1915 04 Guðrún Ágústa Ívarsdóttir 1890 Barn þeirra, á skrá: 1891-1927
 1915 05 Jóhanna Einarsdóttir 1838 Systir húsbónnda, á skrá: 1880-1930
 1915 06 Jónas Sigurðsson 1904 Léttadrengur, á skrá: 1904-1920

- 1915 Núpur Sjónarhóll01 Móses Þorl. Bjarnas. Jónss. 1858 Tómithúsmaður., á skrá: 1885-1921
 1915 02 Kristín Jónína Bjarnadóttir 1866 Kona hans, á skrá: 1880-1921
 1915 03 Finnjón Mósson 1895 Barn þeirra, á skrá: 1895-1919
 1915 04 Guðmundur Sveinn Mósson 1907 Barn þeirra, á skrá: 1907-1922

- 1915 Núpur 1 01 Kristinn Guðlaugsson 1868 Húsbóndi, á skrá: 1892-1948
 1915 02 Raket Jónasdóttir 1868 Húsfreyja, á skrá: 1894-1947
 1915 03 Tryggvi Sigtryggur Kristinsson 1896 Barn þeirra, á skrá: 1896-1948
 1915 04 Hólmfríður Kristinsdóttir 1898 Barn þeirra, á skrá: 1898-1940
 1915 05 Haukur Kristinsson 1901 Barn þeirra, á skrá: 1901-1948
 1915 06 Haraldur Kristinsson 1902 Barn þeirra, á skrá: 1902-1948
 1915 07 Valdimar Kristinsson 1904 Barn þeirra, á skrá: 1904-1948
 1915 08 Unnur Kristinsdóttir 1906 Barn þeirra, á skrá: 1906-1938
 1915 09 Ólöf Kristinsdóttir 1911 Barn þeirra, á skrá: 1911-1941
 1915 10 Guðný Kristinsdóttir 1914 Barn þeirra, á skrá: 1915-1939
 1915 11 Margrét Hallsdóttir 1841 Móðir húsfreyju, á skrá: 1895-1927
 1915 12 Sigtryggur Guðlaugsson 1862 Sóknarprestur, á skrá: 1905-1948
 1915 13 Tryggvi Sigmundsson 1899 Námsdrengur, á skrá: 1915-1915
 1915 14 Jóna Guðmundsdóttir 1889 Lausakona, á skrá: 1913-1937

- 1915 Ytrihús 1 01 Finnbogi Friðriksson 1847 Húsbóndi, á skrá: 1891-1926
 1915 02 Kristín Jónína Jónsdóttir 1854 Hjú, á skrá: 1884-1919
 1915 03 Jónas Jón Valdimarsson 1898 Hjú, á skrá: 1903-1946

1915 Núpur 1 15 Guðlaug Indíana Jónasdóttir 1875 Lausakona, á skrá: 1895-1918
 1915 16 Margrét Sigurðardóttir 1899 Lausakona, á skrá: 1899-1918

1915 Helgahús 01 Helgi Bjarnason 1852 Lausamaður, á skrá: 1887-1920

Árið 1916

1916 Kotnúpur 01 Ívar Arnfinnur Einarsson 1842 Húsbóndi, á skrá: 1881-1930
 1916 02 Elísabet Bjarnadóttir 1851 Húsfreyja, á skrá: 1880-1925
 1916 03 Bjarni Ívarsson 1888 Barn þeirra, á skrá: 1888-1937
 1916 04 Guðrún Ágústa Ívarsdóttir 1890 Barn þeirra, á skrá: 1891-1927
 1916 05 Jóhanna Einarsdóttir 1838 Systir húsbónnda, á skrá: 1880-1930
 1916 06 Jónas Sigurðsson 1904 Léttadrengur, á skrá: 1904-1920

1916 Núpur Sjónarhóll 01 Móses Þorl. Bjarnas. Jónss. 1858 Tómt húsm., á skrá: 1885-1921
 1916 02 Kristín Jónína Bjarnadóttir 1866 Kona hans, á skrá: 1880-1921
 1916 03 Finnjón Mósesson 1895 Barn þeirra, á skrá: 1895-1919
 1916 04 Guðmundur Sveinn Mósesson 1907 Barn þeirra, á skrá: 1907-1922

1916 Rani NÚP 1 01 Jóhannes Jónsson 1855 Tómt húsm., á skrá: 1880-1943
 1916 02 Bjarney Þorleifsdóttir 1858 Kona hans, á skrá: 1879-1939
 1916 03 Jens Jón Jóhannesson 1892 Barn þeirra, á skrá: 1892-1948
 1916 04 Jóna Ólöf Jóhannesdóttir 1886 Barn þeirra, á skrá: 1886-1916

1916 Núpur 1 01 Kristinn Guðlaugsson 1868 Húsbóndi, á skrá: 1892-1948
 1916 02 Raket Jónasdóttir 1868 Húsfreyja, á skrá: 1894-1947
 1916 03 Tryggvi Sigtryggur Kristinsson 1896 Barn þeirra, á skrá: 1896-1948
 1916 04 Hólmfríður Kristinsdóttir 1898 Barn þeirra, á skrá: 1898-1940
 1916 05 Haukur Kristinsson 1901 Barn þeirra, á skrá: 1901-1948
 1916 06 Haraldur Kristinsson 1902 Barn þeirra, á skrá: 1902-1948
 1916 07 Valdimar Kristinsson 1904 Barn þeirra, á skrá: 1904-1948
 1916 08 Unnur Kristinsdóttir 1906 Barn þeirra, á skrá: 1906-1938
 1916 09 Ólöf Kristinsdóttir 1911 Barn þeirra, á skrá: 1911-1941
 1916 10 Guðný Kristinsdóttir 1914 Barn þeirra, á skrá: 1915-1939
 1916 11 Margrét Hallsdóttir 1841 Móðir húsfreyju, á skrá: 1895-1927
 1916 12 Sigtryggur Guðlaugsson 1862 Sóknarprestur, á skrá: 1905-1948
 1916 13 Jóna Guðmundsdóttir 1889 Lausakona, á skrá: 1913-1937
 1916 14 Elísabet Einarsdóttir 1906 Lausakona, á skrá: 1913-1919
 1916 15 Guðlaug Indíana Jónasdóttir 1875 Lausakona, á skrá: 1895-1918

1916 Helgahús 01 Helgi Bjarnason 1852 Tómt húsm., á skrá: 1887-1920

1916 Ytrihús 1 01 Finnbogi Friðriksson 1847 Húsbóndi, á skrá: 1891-1926
 1916 02 Kristín Jónína Jónsdóttir 1854 Hjú, á skrá: 1884-1919
 1916 03 Jónas Jón Valdimarsson 1898 Hjú, á skrá: 1903-1946

1916 Ytrihús 2 01 Gísli Kristjánsson 1874 Húsbóndi, á skrá: 1912-1922
 1916 02 Guðný Guðmundsdóttir 1878 Húsfreyja, á skrá: 1880-1922

- 1916 03 Guðmundur Gíslason Hagalín 1898 Barn þeirra, á skrá: 1912-1917
 1916 04 Ólafur Gíslason 1903 Barn þeirra, á skrá: 1912-1922
 1916 05 Fanney Gísladóttir 1911 Barn þeirra, á skrá: 1912-1922
 1916 06 Hörður Gíslason 1914 Barn þeirra, á skrá: 1914-1922
 1916 07 Guðmundur Gísli Kristjánsson 1901 Fósturbarn, á skrá: 1912-1919
 1916 08 Bjarney Guðmundsdóttir 1886 Hjú, á skrá: 1887-1922
 1916 09 Ásta Bjarnadóttir 1901 Hjú, á skrá: 1901-1919

Árið 1917

- 1917 Kotnúpur 01 Ívar Arnfinnur Einarsson 1842 Húsbændur, á skrá: 1881-1930
 1917 02 Elísabet Bjarnadóttir 1851 Húsbændur, á skrá: 1880-1925
 1917 03 Bjarni Ívarsson 1888 Barn þeirra, á skrá: 1888-1937
 1917 04 Guðrún Ágústa Ívarsdóttir 1890 Barn þeirra, á skrá: 1891-1927
 1917 05 Jóhanna Einaradóttir 1838 Systir húsbónnda, á skrá: 1880-1930
- 1917 Núpur Sjónarhóll01 Móses Þorleifur Bjarnason Jónss. 1858 Tómtúsm., á skrá: 1885-1921
 1917 02 Kristín Jónína Bjarnadóttir 1866 Tómtúsm., á skrá: 1880-1921
 1917 03 Finnjón Mósesson 1895 Barn þeirra, á skrá: 1895-1919
 1917 04 Guðmundur Sveinn Mósesson 1907 Barn þeirra, á skrá: 1907-1922
- 1917 Núpur 1 01 Kristinn Guðlaugsson 1868 Húsbændur, á skrá: 1892-1948
 1917 02 Raket Jónasdóttir 1868 Húsbændur, á skrá: 1894-1947
 1917 03 Tryggvi Sigtryggur Kristinsson 1896 Barn þeirra, á skrá: 1896-1948
 1917 04 Hólmfríður Kristinsdóttir 1898 Barn þeirra, á skrá: 1898-1940
 1917 05 Haukur Kristinsson 1901 Barn þeirra, á skrá: 1901-1948
 1917 06 Haraldur Kristinsson 1902 Barn þeirra, á skrá: 1902-1948
 1917 07 Valdimar Kristinsson 1904 Barn þeirra, á skrá: 1904-1948
 1917 08 Unnur Kristinsdóttir 1906 Barn þeirra, á skrá: 1906-1938
 1917 09 Ólöf Kristinsdóttir 1911 Barn þeirra, á skrá: 1911-1941
 1917 10 Guðný Kristinsdóttir 1914 Barn þeirra, á skrá: 1915-1939
 1917 11 **Jens Guðfinnur Guðmundsson 1914** Fósturbarn, á skrá: 1917-1948
 1917 12 Margrét Hallsdóttir 1841 Móðir húsfreyju, á skrá: 1895-1927
 1917 13 Margrét Sigurðardóttir 1899 Lausakona, á skrá: 1899-1918
 1917 14 Sigtryggur Guðlaugsson 1862 Sóknarprestur, á skrá: 1905-1948
- 1917 Helgahús 01 Helgi Bjarnason 1852 Tómtúsmáður, á skrá: 1887-1920
- 1917 Rani NÚP 1 01 Jens Jón Jóhannesson 1892 Tómtúsmáður, á skrá: 1892-1948
 1917 02 Jóhannes Jónsson 1855 Foreldrar, á skrá: 1880-1943
 1917 03 Bjarney Þorleifsdóttir 1858 Foreldrar, á skrá: 1879-1939
 1917 04 Kristín Jóhannesdóttir 1889 Systir, á skrá: 1889-1948
 1917 05 Guðlaug Indíana Jónasdóttir 1875 Lausakona, á skrá: 1895-1918
- 1917 Ytrihús 1 01 Finnbogi Friðriksson 1847 Húsbóndi, á skrá: 1891-1926
 1917 02 Kristín Jónína Jónsdóttir 1854 Hjú, á skrá: 1884-1919
 1917 03 Jónas Jón Valdimarsson 1898 Hjú, á skrá: 1903-1946
- 1917 Ytrihús 2 01 Gísli Kristjánsson 1874 Húsbændur, á skrá: 1912-1922

- 1917 02 Guðný Guðmundsdóttir 1878 Húsbændur, á skrá: 1880-1922
 1917 03 Guðmundur Gíslason Hagalín 1898 Barn þeirra, á skrá: 1912-1917
 1917 04 Ólafur Gíslason 1903 Barn þeirra, á skrá: 1912-1922
 1917 05 Fanney Gísladóttir 1911 Barn þeirra, á skrá: 1912-1922
 1917 06 Hörður Gíslason 1914 Barn þeirra, á skrá: 1914-1922
 1917 07 Þorbjörg Gísladóttir 1917 Barn þeirra, á skrá: 1917-1922
 1917 08 Guðmundur Gísli Kristjánsson 1901 Fósturbarn, á skrá: 1912-1919

Árið 1918

- 1918 Kotnúpur 01 Ívar Arnfinnur Einarsson 1842 Húsbændur, á skrá: 1881-1930
 1918 02 Elísabet Bjarnadóttir 1851 Húsbændur, á skrá: 1880-1925
 1918 03 Bjarni Ívarsson 1888 Barn þeirra, á skrá: 1888-1937
 1918 04 Guðrún Ágústa Ívarsdóttir 1890 Barn þeirra, á skrá: 1891-1927
 1918 05 Jóhanna Einaradóttir 1838 Systir húsbónda, á skrá: 1880-1930
- 1918 Núpur Sjónarhóll 01 Móses Þorleifur Bjarnas. Jónss 1858 Tómtúshjón, á skrá: 1885-1921
 1918 02 Kristín Jónína Bjarnadóttir 1866 Tómtúshjón, á skrá: 1880-1921
 1918 03 Finnjón Mósesson 1895 Barn þeirra, á skrá: 1895-1919
 1918 04 Guðmundur Sveinn Mósesson 1907 Barn þeirra, á skrá: 1907-1922
- 1918 Núpur 1 01 Kristinn Guðlaugsson 1868 Húsbændur, á skrá: 1892-1948
 1918 02 Raket Jónasdóttir 1868 Húsbændur, á skrá: 1894-1947
 1918 03 Tryggvi Sigtryggur Kristinsson 1896 Barn þeirra, á skrá: 1896-1948
 1918 04 Hólmfríður Kristinsdóttir 1898 Barn þeirra, á skrá: 1898-1940
 1918 05 Haukur Kristinsson 1901 Barn þeirra, á skrá: 1901-1948
 1918 06 Haraldur Kristinsson 1902 Barn þeirra, á skrá: 1902-1948
 1918 07 Valdimar Kristinsson 1904 Barn þeirra, á skrá: 1904-1948
 1918 08 Unnur Kristinsdóttir 1906 Barn þeirra, á skrá: 1906-1938
 1918 09 Ólöf Kristinsdóttir 1911 Barn þeirra, á skrá: 1911-1941
 1918 10 Guðný Kristinsdóttir 1914 Barn þeirra, á skrá: 1915-1939
 1918 11 Margrét Hallsdóttir 1841 Móðir húsfreyju, á skrá: 1895-1927
 1918 12 Margrét Sigurðardóttir 1899 Lausakona, á skrá: 1899-1918
 1918 13 **Jens Guðfinnur Guðmundsson 1914** Fósturbarn, á skrá: 1917-1948
- 1918 Núpur Stúkuhús 01 Sigtryggur Guðlaugsson 1862 Prestur, á skrá: 1905-1948
 1918 02 Hjaltína Margrét Guðjónsdóttir 1890 Kona hans, á skrá: 1891-1948
- 1918 Helgahús 01 Helgi Bjarnason 1852 Tómtúshjón, á skrá: 1887-1920
- 1918 Rani NÚP 1 01 Jóhannes Jónsson 1855 Tómtúshjón, á skrá: 1880-1943
 1918 02 Bjarney Þorleifsdóttir 1858 Tómtúshjón, á skrá: 1879-1939
 1918 03 Jens Jón Jóhannesson 1892 Barn þeirra, á skrá: 1892-1948
 1918 04 Pálína Þorlaug Jóhannesdóttir 1888 Barn þeirra, á skrá: 1888-1948
 1918 05 Kristín Jóhannesdóttir 1889 Barn þeirra, á skrá: 1889-1948
 1918 06 Guðlaug Indína Jónasdóttir 1875 Lausakona, á skrá: 1895-1918
- 1918 Ytri hús 1 01 Finnbogi Friðriksson 1847 Bóndi, á skrá: 1891-1926
 1918 02 Kristín Jónína Jónsdóttir 1854 Hjú, á skrá: 1884-1919

- 1918 03 Jónas Jón Valdimarsson 1898 HJú, á skrá: 1903-1946
- 1918 Ytrihús 2 01 Gísli Kristjánsson 1874 Húsbændur, á skrá: 1912-1922
- 1918 02 Guðný Guðmundsdóttir 1878 Húsbændur, á skrá: 1880-1922
- 1918 03 Ólafur Gíslason 1903 Barn þeirra, á skrá: 1912-1922
- 1918 04 Fanney Gísladóttir 1911 Barn þeirra, á skrá: 1912-1922
- 1918 05 Hörður Gíslason 1914 Barn þeirra, á skrá: 1914-1922
- 1918 06 Þorbjörg Gísladóttir 1917 Barn þeirra, á skrá: 1917-1922
- 1918 07 Guðmundur Gísli Kristjánsson 1901 Fósturbarn, á skrá: 1912-1919

Árið 1919

- 1919 Kotnúpur 01 Ívar Arnfinnur Einarsson 1842 Húsbændur, á skrá: 1881-1930
- 1919 02 Elísabet Bjarnadóttir 1851 Húsbændur, á skrá: 1880-1925
- 1919 03 Bjarni Ívarsson 1888 Barn þeirra, á skrá: 1888-1937
- 1919 04 Guðrún Ágústa Ívarsdóttir 1890 Barn þeirra, á skrá: 1891-1927
- 1919 05 Jóhanna Einarsdóttir 1838 Systir húsbónda, á skrá: 1880-1930
- 1919 Núpur Sjónarhóll 01 Móses Þorleifur Bjarnason Jónsson 1858 Tómtúshj, á skrá: 1885-1921
- 1919 02 Kristín Jónína Bjarnadóttir 1866 Tómtúshjón, á skrá: 1880-1921
- 1919 03 Finnjón Mósesson 1895 Barn þeirra, á skrá: 1895-1919
- 1919 04 Guðmundur Sveinn Mósesson 1907 Barn þeirra, á skrá: 1907-1922
- 1919 Núpur 1 01 Kristinn Guðlaugsson 1868 Húsbændur, á skrá: 1892-1948
- 1919 02 Rakel Jónasdóttir 1868 Húsbændur, á skrá: 1894-1947
- 1919 03 Tryggvi Sigtryggur Kristinsson 1896 Barn þeirra, á skrá: 1896-1948
- 1919 04 Hólmfríður Kristinsdóttir 1898 Barn þeirra, á skrá: 1898-1940
- 1919 05 Haukur Kristinsson 1901 Barn þeirra, á skrá: 1901-1948
- 1919 06 Haraldur Kristinsson 1902 Barn þeirra, á skrá: 1902-1948
- 1919 07 Valdimar Kristinsson 1904 Barn þeirra, á skrá: 1904-1948
- 1919 08 Unnur Kristinsdóttir 1906 Barn þeirra, á skrá: 1906-1938
- 1919 09 Ólöf Kristinsdóttir 1911 Barn þeirra, á skrá: 1911-1941
- 1919 10 Guðný Kristinsdóttir 1914 Barn þeirra, á skrá: 1915-1939
- 1919 11 **Jens Guðfinnur Guðmundsson 1914** Fósturbarn, á skrá: 1917-1948
- 1919 12 Margrét Hallsdóttir 1841 Móðir húsfreyju, á skrá: 1895-1927
- 1919 Núpur Stúkuhús 01 Sigtryggur Guðlaugsson 1862 Sóknarprestur, á skrá: 1905-1948
- 1919 02 Hjaltína Margrét Guðjónsdóttir 1890 Kona hans, á skrá: 1891-1948
- 1919 03 Jóna Guðmundsdóttir 1889 Lausakona, á skrá: 1913-1937
- 1919 Helgahús 01 Helgi Bjarnason 1852 Tómtúsmáður, á skrá: 1887-1920
- 1919 Rani NÚP 1 01 Jens Jón Jóhannesson 1892 Bóndi, á skrá: 1892-1948
- 1919 02 Jóhannes Jónsson 1855 Foreldrar hans, á skrá: 1880-1943
- 1919 03 Bjarney Þorleifsdóttir 1858 Foreldrar hans, á skrá: 1879-1939
- 1919 04 Pálína Þorlaug Jóhannesdóttir 1888 Systir bónda, á skrá: 1888-1948
- 1919 05 Kristín Jóhannesdóttir 1889 Systir bónda, á skrá: 1889-1948
- 1919 Ytrihús 1 01 Finnbogi Friðriksson 1847 Bóndi, á skrá: 1891-1926

1919	02 Kristín Jónína Jónsdóttir 1854 Bústýra, á skrá: 1884-1919
1919	03 Jónas Jón Valdimarsson 1898 Fóstursonur, á skrá: 1903-1946
1919	Ytrihús 2 01 Gísli Kristjánsson 1874 Húsbændur, á skrá: 1912-1922
1919	02 Guðný Guðmundsdóttir 1878 Húsbændur, á skrá: 1880-1922
1919	03 Fanney Gísladóttir 1911 Barn þeirra, á skrá: 1912-1922
1919	04 Hörður Gíslason 1914 Barn þeirra, á skrá: 1914-1922
1919	05 Þorbjörg Gísladóttir 1917 Barn þeirra, á skrá: 1917-1922
1919	06 Guðmundur Gísli Kristjánsson 1901 Fósturbarn, á skrá: 1912-1919

Árið 1920

1920	Núpur Sjónarhóll01 Móses Þorl. Bjarnason Jónsson 1858 Tómtúshjón, á skrá: 1885-1921
1920	02 Kristín Jónína Bjarnadóttir 1866 Tómtúshjón, á skrá: 1880-1921
1920	03 Guðmundur Sveinn Mósesson 1907 Barn þeirra, á skrá: 1907-1922
1920	Rani NÚP 1 01 Jens Jón Jóhannesson 1892 Húsbóndi, á skrá: 1892-1948
1920	02 Jóhannes Jónsson 1855 Foreldrar húsbónda, á skrá: 1880-1943
1920	03 Bjarney Þorleifsdóttir 1858 Foreldrar húsbónda, á skrá: 1879-1939
1920	04 Pálína Þorlaug Jóhannesdóttir 1888 Systir bónda, á skrá: 1888-1948
1920	05 Kristín Jóhannesdóttir 1889 Systir bónda, á skrá: 1889-1948
1920	Núpur 1 01 Kristinn Guðlaugsson 1868 Húsbændur oddviti, á skrá: 1892-1948
1920	02 Rakei Jónasdóttir 1868 Húsbændur, á skrá: 1894-1947
1920	03 Tryggvi Sigtryggur Kristinsson 1896 Barn þeirra, á skrá: 1896-1948
1920	04 Hólmfríður Kristinsdóttir 1898 Barn þeirra, á skrá: 1898-1940
1920	05 Haukur Kristinsson 1901 Barn þeirra, á skrá: 1901-1948
1920	06 Haraldur Kristinsson 1902 Barn þeirra, á skrá: 1902-1948
1920	07 Valdimar Kristinsson 1904 Barn þeirra, á skrá: 1904-1948
1920	08 Unnur Kristinsdóttir 1906 Barn þeirra, á skrá: 1906-1938
1920	09 Ólöf Kristinsdóttir 1911 Barn þeirra, á skrá: 1911-1941
1920	10 Guðný Kristinsdóttir 1914 Barn þeirra, á skrá: 1915-1939
1920	11 Jens Guðfinnur Guðmundsson 1914 Fósturbarn, á skrá: 1917-1948
1920	12 Margrét Hallsdóttir 1841 Móðir húsfreyju, á skrá: 1895-1927
1920	13 Guðmundur Ragnar Guðms.* 1890 Lausamaður kennari, á skrá: 1920-1920
1920	Núpur Stúkuhús 01 Sigtryggur Guðlaugsson 1862 Sóknarprestur, á skrá: 1905-1948
1920	02 Hjaltína Margrét Guðjónsdóttir 1890 Kona hans, á skrá: 1891-1948
1920	Helgahús 01 Helgi Bjarnason 1852 Tómtúsmáður, á skrá: 1887-1920
1920	Ytrihús 1 01 Jónas Jón Valdimarsson 1898 Húsbændur, á skrá: 1903-1946
1920	02 Kristbjörg Ragnheiður Þóroddsd. 1902 Húsbændur, á skrá: 1902-1946
1920	03 María Sigríður Jónasdóttir 1920 Barn þeirra, á skrá: 1920-1942
1920	04 Finnbogi Friðriksson 1847 Fóstur húsbónda, á skrá: 1891-1926
1920	Ytrihús 2 01 Gísli Kristjánsson 1874 Húsbændur, á skrá: 1912-1922
1920	02 Guðný Guðmundsdóttir 1878 Húsbændur, á skrá: 1880-1922
1920	03 Ólafur Gíslason 1903 Barn þeirra, á skrá: 1912-1922

- 1920 04 Fanney Gísladóttir 1911 Barn þeirra, á skrá: 1912-1922
 1920 05 Hörður Gíslason 1914 Barn þeirra, á skrá: 1914-1922
 1920 06 Þorbjörg Gísladóttir 1917 Barn þeirra, á skrá: 1917-1922
 1920 07 Jón Eiríkur Guðmundsson 1912 Fósturbarn, á skrá: 1912-1935

Árið 1921

- 1921 Núpur 1 01 Kristinn Guðlaugsson 1868 Húsbændur, á skrá: 1892-1948
 1921 02 Rakei Jónasdóttir 1868 Húsbændur, á skrá: 1894-1947
 1921 03 Tryggvi Sigtryggur Kristinsson 1896 Barn þeirra, á skrá: 1896-1948
 1921 04 Hólmfríður Kristinsdóttir 1898 Barn þeirra, á skrá: 1898-1940
 1921 05 Haukur Kristinsson 1901 Barn þeirra, á skrá: 1901-1948
 1921 06 Haraldur Kristinsson 1902 Barn þeirra, á skrá: 1902-1948
 1921 07 Valdimar Kristinsson 1904 Barn þeirra, á skrá: 1904-1948
 1921 08 Unnur Kristinsdóttir 1906 Barn þeirra, á skrá: 1906-1938
 1921 09 Ólöf Kristinsdóttir 1911 Barn þeirra, á skrá: 1911-1941
 1921 10 Guðný Kristinsdóttir 1914 Barn þeirra, á skrá: 1915-1939
 1921 11 **Jens Guðfinnur Guðmundsson 1914** Fósturbarn, á skrá: 1917-1948
 1921 12 Margrét Hallsdóttir 1841 Móðir húsfreyju, á skrá: 1895-1927
- 1921 Núpur Stúkuhús 01 Sigtryggur Guðlaugsson 1862 Sóknarprestur, á skrá: 1905-1948
 1921 02 Hjaltína Margrét Guðjónsdóttir 1890 Kona hans, á skrá: 1891-1948
 1921 03 Hlynur Sigtryggsson 1921 Barn þeirra, á skrá: 1921-1945
 1921 04 Rakei Katrín Jóna Jörundsdóttir 1900 Lausakona, á skrá: 1900-1935
- 1921 Núpur Sjónarhóll 01 Móses Þorl. Bjarnason Jónsson 1858 Tótmúshjón, á skrá: 1885-1921
 1921 02 Kristín Jónína Bjarnadóttir 1866 Tótmúshjón, á skrá: 1880-1921
 1921 03 Guðmundur Sveinn Mósesson 1907 Barn þeirra, á skrá: 1907-1922
- 1921 Rani NÚP 1 01 Jens Jón Jóhannesson 1892 Húsbóndi, á skrá: 1892-1948
 1921 02 Jóhannes Jónsson 1855 Foreldrar húsbónnda, á skrá: 1880-1943
 1921 03 Bjarney Þorleifsdóttir 1858 Foreldrar húsbónnda, á skrá: 1879-1939
 1921 04 Pálína Þorlaug Jóhannesdóttir 1888 Systir bónda, á skrá: 1888-1948
 1921 05 Kristín Jóhannesdóttir 1889 Systir bónda, á skrá: 1889-1948
- 1921 Ytrihús 1 01 Finnbogi Friðriksson 1847 Tótmúsmáður ?, á skrá: 1891-1926
- 1921 Ytrihús 2 01 Gísli Kristjánsson 1874 Húsbændur, á skrá: 1912-1922
 1921 02 Guðný Guðmundsdóttir 1878 Húsbændur, á skrá: 1880-1922
 1921 03 Ólafur Gíslason 1903 Barn þeirra, á skrá: 1912-1922
 1921 04 Fanney Gísladóttir 1911 Barn þeirra, á skrá: 1912-1922
 1921 05 Hörður Gíslason 1914 Barn þeirra, á skrá: 1914-1922
 1921 06 Þorbjörg Gísladóttir 1917 Barn þeirra, á skrá: 1917-1922
 1921 07 Ólafía Guðmundsdóttir 1894 Lausakona, á skrá: 1894-1946

Árið 1922

- 1922 Núpur 1 01 Kristinn Guðlaugsson 1868 Hjón húsbændur, á skrá: 1892-1948
 1922 02 Rakei Jónasdóttir 1868 Hjón húsbændur, á skrá: 1894-1947
 1922 03 Tryggvi Sigtryggur Kristinsson 1896 Barn þeirra, á skrá: 1896-1948

- 1922 04 Hólmfríður Kristinsdóttir 1898 Barn þeirra, á skrá: 1898-1940
 1922 05 Haukur Kristinsson 1901 Barn þeirra, á skrá: 1901-1948
 1922 06 Haraldur Kristinsson 1902 Barn þeirra, á skrá: 1902-1948
 1922 07 Valdimar Kristinsson 1904 Barn þeirra, á skrá: 1904-1948
 1922 08 Unnur Kristinsdóttir 1906 Barn þeirra, á skrá: 1906-1938
 1922 09 Ólöf Kristinsdóttir 1911 Barn þeirra, á skrá: 1911-1941
 1922 10 Guðný Kristinsdóttir 1914 Barn þeirra, á skrá: 1915-1939
 1922 11 **Jens Guðfinnur Guðmundsson 1914** Fósturbarn, á skrá: 1917-1948
 1922 12 Margrét Hallsdóttir 1841 Móðir húsfreyju, á skrá: 1895-1927
- 1922 Núpur Stúkuhús 01 Sigtryggur Guðlaugsson 1862 Sóknarprestur, á skrá: 1905-1948
 1922 02 Hjaltína Margrét Guðjónsdóttir 1890 Kona hans, á skrá: 1891-1948
 1922 03 Hlynur Sigtryggsson 1921 Barn þeirra, á skrá: 1921-1945
- 1922 Rani NÚP 1 01 Jens Jón Jóhannesson 1892 Húsbóndi, á skrá: 1892-1948
 1922 02 Jóhannes Jónsson 1855 Foreldrar húsbónda, á skrá: 1880-1943
 1922 03 Bjarney Þorleifsdóttir 1858 Foreldrar húsbónda, á skrá: 1879-1939
 1922 04 Pálína Þorlaug Jóhannesdóttir 1888 Systir bónda, á skrá: 1888-1948
 1922 05 Kristín Jóhannesdóttir 1889 Systir bónda, á skrá: 1889-1948
 1922 06 Finnbogi Friðriksson 1847 Húsmaður, á skrá: 1891-1926
- 1922 Ytrihús 2 01 Gísli Kristjánsson 1874 Hjón húsbændur, á skrá: 1912-1922
 1922 02 Guðný Guðmundsdóttir 1878 Hjón húsbændur, á skrá: 1880-1922
 1922 03 Ólafur Gíslason 1903 Barn þeirra, á skrá: 1912-1922
 1922 04 Fanney Gísladóttir 1911 Barn þeirra, á skrá: 1912-1922
 1922 05 Hörður Gíslason 1914 Barn þeirra, á skrá: 1914-1922
 1922 06 Þorbjörg Gísladóttir 1917 Barn þeirra, á skrá: 1917-1922

Árið 1923

- 1923 Kotnúpur 01 Árni Kristján Brynjólfsson 1887 Hjón húsbændur, á skrá: 1894-1946
 1923 02 Hansína Guðrún Guðjónsdóttir 1887 Hjón húsbændur, á skrá: 1888-1946
 1923 03 Guðjón Arnór Árnason 1916 Barn þeirra, á skrá: 1920-1946
 1923 04 Brynjólfur Árnason 1921 Barn þeirra, á skrá: 1921-1946
 1923 05 Raket Sigurðardóttir 1853 Móðir húsfreyju, á skrá: 1888-1946
 1923 06 Grátíana Sigríður Jörundsdóttir 1905 Hjú, á skrá: 1910-1925
 1923 07 Kristján Brynjólfsson 1907 Hjú, á skrá: 1907-1946
- 1923 Núpur 1 01 Kristinn Guðlaugsson 1868 Hjón húsbændur, á skrá: 1892-1948
 1923 02 Raket Jónasdóttir 1868 Hjón húsbændur, á skrá: 1894-1947
 1923 03 Tryggvi Sigtryggur Kristinsson 1896 Barn þeirra, á skrá: 1896-1948
 1923 04 Hólmfríður Kristinsdóttir 1898 Barn þeirra, á skrá: 1898-1940
 1923 05 Haukur Kristinsson 1901 Barn þeirra, á skrá: 1901-1948
 1923 06 Haraldur Kristinsson 1902 Barn þeirra, á skrá: 1902-1948
 1923 07 Valdimar Kristinsson 1904 Barn þeirra, á skrá: 1904-1948
 1923 08 Unnur Kristinsdóttir 1906 Barn þeirra, á skrá: 1906-1938
 1923 09 Ólöf Kristinsdóttir 1911 Barn þeirra, á skrá: 1911-1941
 1923 10 Guðný Kristinsdóttir 1914 Barn þeirra, á skrá: 1915-1939
 1923 11 **Jens Guðfinnur Guðmundsson 1914** Fósturbarn, á skrá: 1917-1948

- 1923 12 Margrét Hallsdóttir 1841 Móðir húsfreyju, á skrá: 1895-1927
 1923 20 Margrét Jónsdóttir 1855 Hjú, á skrá: 1880-1943
- 1923 Núpur Stúkuhús 01 Sigtryggur Guðlaugsson 1862 Sóknarprestur, á skrá: 1905-1948
 1923 02 Hjaltína Margrét Guðjónsdóttir 1890 Kona hans, á skrá: 1891-1948
 1923 03 Hlynur Sigtryggsson 1921 Barn þeirra, á skrá: 1921-1945
- 1923 Rani NÚP 1 01 Jens Jón Jóhannesson 1892 Húsbóndi, á skrá: 1892-1948
 1923 02 Jóhannes Jónsson 1855 Foreldrar húsbónnda, á skrá: 1880-1943
 1923 03 Bjarney Þorleifsdóttir 1858 Foreldrar húsbónnda, á skrá: 1879-1939
 1923 04 Pálína Þorlaug Jóhannesdóttir 1888 Systir bónda, á skrá: 1888-1948
 1923 05 Kristín Jóhannesdóttir 1889 Systir bónda, á skrá: 1889-1948
 1923 06 Sigurður Björnsson 1907 Vikadrengrur, á skrá: 1907-1932
- 1923 Ytrihús 1 01 Finnbogi Friðriksson 1847 Tómhúsmaður, á skrá: 1891-1926
- 1923 Ytrihús 2 01 Jónas Jón Valdimarsson 1898 Tómhúshjón, á skrá: 1903-1946
 1923 02 Kristbjörg Ragnheiður Þóroddsd. 1902 Tómhúshjón, á skrá: 1902-1946
 1923 03 María Sigríður Jónasdóttir 1920 Barn þeirra, á skrá: 1920-1942
 1923 04 Bjarni Reinharður Jónasson 1922 Barn þeirra, á skrá: 1922-1942

Árið 1924

- 1924 Kotnúpur 01 Árni Kristján Brynjólfsson 1887 Hjón húsbændur, á skrá: 1894-1946
 1924 02 Hansína Guðrún Guðjónsdóttir 1887 Hjón húsbændur, á skrá: 1888-1946
 1924 03 Guðjón Arnór Arnason 1916 Barn þeirra, á skrá: 1920-1946
 1924 04 Brynjólfur Arnason 1921 Barn þeirra, á skrá: 1921-1946
 1924 05 Raket Sigurðardóttir 1853 Móðir húsfreyju, á skrá: 1888-1946
 1924 06 Grátiana Sigríður Jörundsdóttir 1905 Lausakona, á skrá: 1910-1925
 1924 07 Kristján Brynjólfsson 1907 Hjú, á skrá: 1907-1946
 1924 08 Kristjana Sigurðardóttir 1915 Léttastúlka, á skrá: 1924-1929
- 1924 Núpur 1 01 Kristinn Guðlaugsson 1868 Hjón húsbændur, á skrá: 1892-1948
 1924 02 Raket Jónasdóttir 1868 Hjón húsbændur, á skrá: 1894-1947
 1924 03 Tryggvi Sigtryggur Kristinsson 1896 Barn þeirra, á skrá: 1896-1948
 1924 04 Hólmfríður Kristinsdóttir 1898 Barn þeirra, á skrá: 1898-1940
 1924 05 Haukur Kristinsson 1901 Barn þeirra, á skrá: 1901-1948
 1924 06 Haraldur Kristinsson 1902 Barn þeirra, á skrá: 1902-1948
 1924 07 Valdimar Kristinsson 1904 Barn þeirra, á skrá: 1904-1948
 1924 08 Unnur Kristinsdóttir 1906 Barn þeirra, á skrá: 1906-1938
 1924 09 Ólöf Kristinsdóttir 1911 Barn þeirra, á skrá: 1911-1941
 1924 10 Guðný Kristinsdóttir 1914 Barn þeirra, á skrá: 1915-1939
 1924 11 **Jens Guðfinnur Guðmundsson 1914** Fósturbarn, á skrá: 1917-1948
 1924 12 Margrét Hallsdóttir 1841 Móðir húsfreyju, á skrá: 1895-1927
 1924 13 Margrét Jónsdóttir 1855 Hjú, á skrá: 1880-1943
- 1924 Núpur Stúkuhús 01 Sigtryggur Guðlaugsson 1862 Sóknarprestur, á skrá: 1905-1948
 1924 02 Hjaltína Margrét Guðjónsdóttir 1890 Kona hans, á skrá: 1891-1948
 1924 03 Hlynur Sigtryggsson 1921 Barn þeirra, á skrá: 1921-1945

- 1924 Rani NÚP 1 01 Jens Jón Jóhannesson 1892 Bóndi, á skrá: 1892-1948
 1924 02 Jóhannes Jónsson 1855 Foreldrar húsbónda, á skrá: 1880-1943
 1924 03 Bjarney Þorleifsdóttir 1858 Foreldrar húsbónda, á skrá: 1879-1939
 1924 04 Kristín Jóhannesdóttir 1889 Systir bónda, á skrá: 1889-1948
 1924 05 Sæmundur Bjarnason 1913 Léttadrengur, á skrá: 1913-1941
 1924 06 **Jón Matthíasson 1862** Húsmaður, á skrá: 1887-1948
 1924 07 Pálína Þorlaug Jóhannesdóttir 1888 Kona hans, á skrá: 1888-1948

- 1924 Ytrihús 1 01 Finnbogi Friðriksson 1847 Einbúi, á skrá: 1891-1926

- 1924 Ytrihús 2 01 Jónas Jón Valdimarsson 1898 Hjón húsm., á skrá: 1903-1946
 1924 02 Kristbjörg Ragnheiður Þóroddsd. 1902 Hjón húsm., á skrá: 1902-1946
 1924 03 María Sigríður Jónasdóttir 1920 Barn þeirra, á skrá: 1920-1942
 1924 04 Bjarni Reinharður Jónasson 1922 Barn þeirra, á skrá: 1922-1942
 1924 05 Finnbogi Ingiberg Jónasson 1924 Barn þeirra, á skrá: 1924-1944

Árið 1925

- 1925 Kotnúpur 01 Árni Kristján Brynjólfsson 1887 Hjón búandi, á skrá: 1894-1946
 1925 02 Hansína Guðrún Guðjónsdóttir 1887 Hjón búandi, á skrá: 1888-1946
 1925 03 Guðjón Arnór Árnason 1916 Barn þeirra, á skrá: 1920-1946
 1925 04 Brynjólfur Árnason 1921 Barn þeirra, á skrá: 1921-1946
 1925 05 Rakel Sigurðardóttir 1853 Mæður húsbænda, á skrá: 1888-1946
 1925 06 Jónína Árnadóttir Mæður húsbænda, á skrá: 1910-1925
 1925 07 Kristján Brynjólfsson 1907 Vinnumaður, á skrá: 1907-1946
 1925 08 Kristjana Sigurðardóttir 1915 Léttastúlka, á skrá: 1924-1929

- 1925 Núpur 1 01 Kristinn Guðlaugsson 1868 Hjón búandi, á skrá: 1892-1948
 1925 02 Rakel Jónasdóttir 1868 Hjón búandi, á skrá: 1894-1947
 1925 03 Tryggvi Sigtryggur Kristinsson 1896 Barn þeirra, á skrá: 1896-1948
 1925 04 Hólmfríður Kristinsdóttir 1898 Barn þeirra, á skrá: 1898-1940
 1925 05 Haukur Kristinsson 1901 Barn þeirra, á skrá: 1901-1948
 1925 06 Haraldur Kristinsson 1902 Barn þeirra, á skrá: 1902-1948
 1925 07 Valdimar Kristinsson 1904 Barn þeirra, á skrá: 1904-1948
 1925 08 Unnur Kristinsdóttir 1906 Barn þeirra, á skrá: 1906-1938
 1925 09 Ólöf Kristinsdóttir 1911 Barn þeirra, á skrá: 1911-1941
 1925 10 Guðný Kristinsdóttir 1914 Barn þeirra, á skrá: 1915-1939
 1925 11 **Jens Guðfinnur Guðmundsson 1914** Fósturbarn, á skrá: 1917-1948
 1925 12 Margrét Hallsdóttir 1841 Móðir húsfreyju, á skrá: 1895-1927
 1925 13 Margrét Jónsdóttir 1855 Vinnukona, á skrá: 1880-1943

- 1925 Núpur Stúkuhús 01 Sigtryggur Guðlaugsson 1862 Sóknarprestur, á skrá: 1905-1948
 1925 06 Gratíana Sigríður Jörundsdóttir 1905 Lausakona, á skrá: 1910-1925
 1925 02 Hjalmlína Margrét Guðjónsdóttir 1890 Kona hans, á skrá: 1891-1948
 1925 03 Hlynur Sigtryggsson 1921 Barn þeirra, á skrá: 1921-1945

- 1925 Rani NÚP 1 01 Jens Jón Jóhannesson 1892 Búandi, á skrá: 1892-1948
 1925 02 Jóhannes Jónsson 1855 Foreldrar húsbónda, á skrá: 1880-1943

1925		03 Bjarney Þorleifsdóttir 1858 Foreldrar húsbónda, á skrá: 1879-1939
1925		04 Kristín Jóhannesdóttir 1889 Systir bónda, á skrá: 1889-1948
1925		05 Jóhannes Bjarnason 1915 Vikadrengur, á skrá: 1925-1925
1925	Rani NÚP 2	01 Jón Matthíasson 1862 Húsm. hjón, á skrá: 1887-1948
1925		02 Pálína Þorlaug Jóhannesdóttir 1888 Húsm. hjón, á skrá: 1888-1948
1925	Ytrihús 1	01 Finnbogi Friðriksson 1847 Tómt húsmáður, á skrá: 1891-1926
1925	Ytrihús 2	01 Jónas Jón Valdimarsson 1898 Tómt húshjón, á skrá: 1903-1946
1925		02 Kristbjörg Ragnheiður Þóroddsd. 1902 Tómt húshjón, á skrá: 1902-1946
1925		03 María Sigríður Jónasdóttir 1920 Barn þeirra, á skrá: 1920-1942
1925		04 Bjarni Reinharður Jónasson 1922 Barn þeirra, á skrá: 1922-1942
1925		05 Finnbogi Ingiberg Jónasson 1924 Barn þeirra, á skrá: 1924-1944
1925		06 Valdimar Jón Jónasson 1925 Barn þeirra, á skrá: 1925-1944

Árið 1926

1926	Kotnúpur	01 Árni Kristján Brynjólfsson 1887 Hjón búandi, á skrá: 1894-1946
1926		02 Hansína Guðrún Guðjónsdóttir 1887 Hjón búandi, á skrá: 1888-1946
1926		03 Guðjón Arnór Árnason 1916 Barn þeirra, á skrá: 1920-1946
1926		04 Brynjólfur Árnason 1921 Barn þeirra, á skrá: 1921-1946
1926		05 Rákel Sigurðardóttir 1853 Mæður þeirra, á skrá: 1888-1946
1926		06 Jónína Þóra Árnadóttir 1848 Mæður þeirra, á skrá: 1894-1945
1926		07 Kristján Brynjólfsson 1907 Hjú þeirra, á skrá: 1907-1946
1926		08 Kristjana Sigurðardóttir 1915 Hjú þeirra, á skrá: 1924-1929
1926		09 Ebeneser Guðbjartur Guðjónsson 1916 Hjú þeirra, á skrá: 1916-1932
1926	Núpur 1	01 Kristinn Guðlaugsson 1868 Hjón búandi, á skrá: 1892-1948
1926		02 Rákel Jónasdóttir 1868 Hjón búandi, á skrá: 1894-1947
1926		03 Hólmfríður Kristinsdóttir 1898 Barn þeirra, á skrá: 1898-1940
1926		04 Haukur Kristinsson 1901 Barn þeirra, á skrá: 1901-1948
1926		05 Valdimar Kristinsson 1904 Barn þeirra, á skrá: 1904-1948
1926		06 Unnur Kristinsdóttir 1906 Barn þeirra, á skrá: 1906-1938
1926		07 Ólöf Kristinsdóttir 1911 Barn þeirra, á skrá: 1911-1941
1926		08 Guðný Kristinsdóttir 1914 Barn þeirra, á skrá: 1915-1939
1926		09 Jens Guðfinnur Guðmundsson 1914 Fósturbarn, á skrá: 1917-1948
1926		10 Margrét Hallsdóttir 1841 Móðir húsfreyju, á skrá: 1895-1927
1926		11 Margrét Jónsdóttir 1855 Hjú, á skrá: 1880-1943
1926	Núpur Stúkuhús	01 Sigtryggur Guðlaugsson 1862 Sóknarprestur, á skrá: 1905-1948
1926		02 Hjaltína Margrét Guðjónsdóttir 1890 Kona hans, á skrá: 1891-1948
1926		03 Hlynur Sigtryggsson 1921 Barn þeirra, á skrá: 1921-1945
1926	Rani NÚP 1	01 Jens Jón Jóhannesson 1892 Búandi, á skrá: 1892-1948
1926		02 Jóhannes Jónsson 1855 Foreldrar hans, á skrá: 1880-1943
1926		03 Bjarney Þorleifsdóttir 1858 Foreldrar hans, á skrá: 1879-1939
1926		04 Kristín Jóhannesdóttir 1889 Systir bónda, á skrá: 1889-1948
1926		05 Sæmundur Bjarnason 1913 Léttadrengur, á skrá: 1913-1941

1926 Rani NÚP 2 01 Jón Matthíasson 1862 Húsm. hjón, á skrá: 1887-1948

Hjónin voru ekki í Dýrafirði 1919-1925. Á þeim tíma lést Guðjón.	1916	1917	1918	1926	1927	1928	1929	1930	1931	1932
Arnfríður Lára Álfsdóttir 1896-1980	Barn í Hjarðardal ytri, Holtssókn, V-ís. 1901. Ráðskona á Laugavegi 103, Reykjavík 1930. Ekkja. Húsfreyja, síðast bús. á Ísafirði. Einstæð móðir 1926-1927									
Hjú				30						
Húsbændur		21	22							
Húsfreyja	20									
Lausakona ekkja					31					
Eiginmaður										
Guðjón Jörundsson 1894-1921	Bóndi og sjómaður í Álfadal, Mýrarhr. og á Flateyri við Önundarfjörð. Bóndi og sjómaður í Álfadal, Mýrarhr. og á Flateyri við Önundarfjörð.									
Börn										
Álfheiður Guðjónsdóttir 1920-2020	Var á Laugavegi 103, Reykjavík 1930. Húsfreyja og verslunarstarfsmaður á Ísafirði.									
Dóttir Arnfríðar				6	7					
Ebeneser Guðbjartur Guðjónsson 1916-1937	Kristján Brynjólfsson og Hansína Guðrún Guðjónsdóttir á Kotnúpi. Vetrarmaður á Siglunesi við Siglufjörð er hann lést.									
Barn þeirra	0	1	2							
Fósturbarn						12	13			
Fóstursonur								14	15	
Hjú										16
Hjú þeirra				10						
Léttingur					11					
Arngrímur Vídalín Guðjónsson 1921-2017	Rennismiður. Var aldrei á sóknarmannaskrá í Dýrafirði									

Arnfríður Lára Álfsdóttir Tökubarn skema.

1926 02 Pálína Þorlaug Jóhannesdóttir 1888 Húsm. hjón, á skrá: 1888-1948

1926 Ytrihús 1 01 Tryggvi Sigtryggur Kristinsson 1896 Búandi, á skrá: 1896-1948

1926 02 Arnfríður Lára Álfsdóttir 1896 Hjú, á skrá: 1916-1927

1926 03 Álfheiður Guðjónsdóttir 1920 Barn hennar, á skrá: 1926-1927

1926 Ytrihús 2 01 Finnbogi Friðriksson 1847 Tómt húsm. hjón, á skrá: 1891-1926

1926 Ytrihús 3 01 Jónas Jón Valdimarsson 1898 Tómt húshjón, á skrá: 1903-1946

1926 02 Kristbjörg Ragnheiður Þóroddsd. 1902 Tómt húshjón, á skrá: 1902-1946

1926 03 María Sigríður Jónasdóttir 1920 Barn þeirra, á skrá: 1920-1942

1926 04 Bjarni Reinharður Jónasson 1922 Barn þeirra, á skrá: 1922-1942

- 1926 05 Finnbogi Ingiberg Jónasson 1924 Barn þeirra, á skrá: 1924-1944
 1926 06 Valdimar Jón Jónasson 1925 Barn þeirra, á skrá: 1925-1944

Árið 1927

- 1927 Kotnúpur 01 Árni Kristján Brynjólfsson 1887 Húsbændur, á skrá: 1894-1946
 1927 02 Hansína Guðrún Guðjónsdóttir 1887 Húsbændur, á skrá: 1888-1946
 1927 03 Guðjón Arnór Árnason 1916 Barn þeirra, á skrá: 1920-1946
 1927 04 Brynjólfur Árnason 1921 Barn þeirra, á skrá: 1921-1946
 1927 05 Raket Sigurðardóttir 1853 Mæður þeirra, á skrá: 1888-1946
 1927 06 Jónína Þóra Árnadóttir 1848 Mæður þeirra, á skrá: 1894-1945
 1927 07 Kristjana Sigurðardóttir 1915 Léttingur, á skrá: 1924-1929
 1927 08 Ebeneser Guðbjartur Guðjónsson 1916 Léttingur, á skrá: 1916-1932
 1927 09 Kristján Brynjólfsson 1907 Hjú, á skrá: 1907-1946
 1927 10 Jónas Samúel Guðmundsson 1904 Hjú, á skrá: 1907-1930

- 1927 Núpur 1 01 Kristinn Guðlaugsson 1868 Húsbændur, á skrá: 1892-1948
 1927 02 Raket Jónasdóttir 1868 Húsbændur, á skrá: 1894-1947
 1927 05 Valdimar Kristinsson 1904 Barn þeirra, á skrá: 1904-1948
 1927 06 Unnur Kristinsdóttir 1906 Barn þeirra, á skrá: 1906-1938

- 1927 07 Ólöf Kristinsdóttir 1911 Barn þeirra, á skrá: 1911-1941
 1927 08 Guðný Kristinsdóttir 1914 Barn þeirra, á skrá: 1915-1939
 1927 09 **Jens Guðfinnur Guðmundsson 1914** Fósturbarn, á skrá: 1917-1948
 1927 10 Margrét Hallsdóttir 1841 Móðir húsfreyju, á skrá: 1895-1927

- 1927 Núpur Stúkuhús 01 Sigtryggur Guðlaugsson 1862 Sóknarprestur, á skrá: 1905-1948
 1927 02 Hjaltína Margrét Guðjónsdóttir 1890 Kona hans, á skrá: 1891-1948
 1927 03 Hlynur Sigtryggsson 1921 Barn þeirra, á skrá: 1921-1945

- 1927 Rani NÚP 1 01 Jens Jón Jóhannesson 1892 Húsbóndi, á skrá: 1892-1948
 1927 03 Jóhannes Jónsson 1855 Foreldrar þeirra, á skrá: 1880-1943
 1927 04 Bjarney Þorleifsdóttir 1858 Foreldrar þeirra, á skrá: 1879-1939
 1927 05 Sigurlaugur Bjarnason 1916 Vikadregur, á skrá: 1916-1942

- 1927 Rani NÚP 2 01 **Jón Matthíasson 1862** Húsm. hjón, á skrá: 1887-1948
 1927 02 Pálína Þorlaug Jóhannesdóttir 1888 Húsm. hjón, á skrá: 1888-1948
 1927 03 Guðrún Marta Jónsdóttir 1927 Barn þeirra, á skrá: 1927-1947
 1927 04 Sigríður Jónsdóttir 1911 Hjú, á skrá: 1927-1928

- 1927 Ytrihús 1 01 Jónas Jón Valdimarsson 1898 Húsm. hjón, á skrá: 1903-1946
 1927 03 María Sigríður Jónasdóttir 1920 Barn þeirra, á skrá: 1920-1942
 1927 04 Bjarni Reinharður Jónasson 1922 Barn þeirra, á skrá: 1922-1942
 1927 05 Finnbogi Ingiberg Jónasson 1924 Barn þeirra, á skrá: 1924-1944
 1927 06 Valdimar Jón Jónasson 1925 Barn þeirra, á skrá: 1925-1944

- 1927 Ytrihús 2 01 Tryggvi Sigtryggur Kristinsson 1896 Búendur, á skrá: 1896-1948
 1927 02 Kristjana Vigdís Jónsdóttir 1904 Búendur, á skrá: 1904-1948
 1927 03 Hjalti Hannes Jörundsson 1912 Hjú, á skrá: 1914-1928

- 1927 04 Arnfríður Lára Álfsdóttir 1896 Lausakona ekkj, á skrá: 1916-1927
 1927 05 Álfheiður Guðjónsdóttir 1920 Barn hennar, á skrá: 1926-1927

Árið 1928

- 1928 Kotnúpur 01 Árni Kristján Brynjólfsson 1887 Húsbændur, á skrá: 1894-1946
 1928 02 Hansína Guðrún Guðjónsdóttir 1887 Húsbændur, á skrá: 1888-1946
 1928 03 Guðjón Arnór Árnason 1916 Barn þeirra, á skrá: 1920-1946
 1928 04 Brynjólfur Árnason 1921 Barn þeirra, á skrá: 1921-1946
 1928 05 Kristjana Sigurðardóttir 1915 Fósturbarn, á skrá: 1924-1929
 1928 06 Ebeneser Guðbjartur Guðjónsson 1916 Fósturbarn, á skrá: 1916-1932
 1928 07 Raket Sigurðardóttir 1853 Mæður húsbænda, á skrá: 1888-1946
 1928 08 Jónína Þóra Árnadóttir 1848 Mæður húsbænda, á skrá: 1894-1945
 1928 09 Kristján Brynjólfsson 1907 Hjú, á skrá: 1907-1946
- 1928 Núpur Stúkuhús 01 Sigtryggur Guðlaugsson 1862 Húsmaður sóknarpr., á skrá: 1905-1948
 1928 02 Hjaltína Margrét Guðjónsdóttir 1890 Kona hans, á skrá: 1891-1948
 1928 03 Hlynur Sigtryggsson 1921 Barn þeirra, á skrá: 1921-1945
- 1928 Núpur 1 01 Kristinn Guðlaugsson 1868 Húsbændur, á skrá: 1892-1948
 1928 02 Raket Jónasdóttir 1868 Húsbændur, á skrá: 1894-1947
 1928 03 Haukur Kristinsson 1901 Barn þeirra, á skrá: 1901-1948
 1928 04 Hólmfríður Kristinsdóttir 1898 Barn þeirra, á skrá: 1898-1940
 1928 05 Valdimar Kristinsson 1904 Barn þeirra, á skrá: 1904-1948
 1928 06 Unnur Kristinsdóttir 1906 Barn þeirra, á skrá: 1906-1938
 1928 07 Ólöf Kristinsdóttir 1911 Barn þeirra, á skrá: 1911-1941
 1928 08 Guðný Kristinsdóttir 1914 Barn þeirra, á skrá: 1915-1939
 1928 09 **Jens Guðfinnur Guðmundsson 1914** Fósturbarn, á skrá: 1917-1948
- 1928 Rani NÚP 1 01 Tryggvi Sigtryggur Kristinsson 1896 Búendur, á skrá: 1896-1948
 1928 02 Kristjana Vigdís Jónsdóttir 1904 Búendur, á skrá: 1904-1948
 1928 03 Gunnar Jón Sigtryggsson 1928 Barn þeirra, á skrá: 1928-1947
 1928 04 Hjalti Hannes Jörundsson 1912 Hjú, á skrá: 1914-1928
- 1928 Ytrihús 1 01 Jens Jón Jóhannesson 1892 Húsbóndi, á skrá: 1892-1948
 1928 02 Kristín Jóhannesdóttir 1889 Systir bónda, á skrá: 1889-1948
 1928 03 Bjarney Þorleifsdóttir 1858 Foreldrar þeirra, á skrá: 1879-1939
 1928 03 Jóhannes Jónsson 1855 Foreldrar þeirra, á skrá: 1880-1943
 1928 05 Sigurlaugur Bjarnason 1916 Vikadregur, á skrá: 1916-1942
- 1928 Ytrihús 2 01 **Jón Matthíasson 1862** Húsm. hjón, á skrá: 1887-1948
 1928 02 Pálína Þorlaug Jóhannesdóttir 1888 Húsm. hjón, á skrá: 1888-1948
 1928 03 Guðrún Marta Jónsdóttir 1927 Barn þeirra, á skrá: 1927-1947
 1928 04 Guðmundur Sigurður Jónsson 1928 Barn þeirra, á skrá: 1928-1948
 1928 05 Sigríður Jónsdóttir 1911 Barn þeirra, á skrá: 1927-1928
- 1928 Ytrihús 3 01 Jónas Jón Valdimarsson 1898 Tómtúshjón, á skrá: 1903-1946
 1928 02 Kristbjörg Ragnheiður Þóroddsd. 1902 Tómtúshjón, á skrá: 1902-1946
 1928 03 María Sigríður Jónasdóttir 1920 Barn þeirra, á skrá: 1920-1942

- 1928 04 Bjarni Reinharður Jónasson 1922 Barn þeirra, á skrá: 1922-1942
 1928 05 Finnbogi Ingiberg Jónasson 1924 Barn þeirra, á skrá: 1924-1944
 1928 06 Valdimar Jón Jónasson 1925 Barn þeirra, á skrá: 1925-1944
 1928 07 Ásgerður Sólveig Jónasdóttir 1928 Barn þeirra, á skrá: 1928-1946

Árið 1929

- 1929 Kotnúpur 01 Árni Kristján Brynjólfsson 1887 Búendur, á skrá: 1894-1946
 1929 02 Hansína Guðrún Guðjónsdóttir 1887 Búendur, á skrá: 1888-1946
 1929 03 Guðjón Arnór Árnason 1916 Barn þeirra, á skrá: 1920-1946
 1929 04 Brynjólfur Árnason 1921 Barn þeirra, á skrá: 1921-1946
 1929 05 Ebeneser Guðbjartur Guðjónsson 1916 Fósturbarn, á skrá: 1916-1932
 1929 06 Raket Sigurðardóttir 1853 Móðir húsfreyju, á skrá: 1888-1946
 1929 07 Jónína Þóra Árnadóttir 1848 Móðir húsbónda, á skrá: 1894-1945
 1929 08 Kristján Brynjólfsson 1907 Hjú, á skrá: 1907-1946
 1929 09 Kristjana Sigurðardóttir 1915 Hjú, á skrá: 1924-1929
- 1929 Núpur 1 01 Kristinn Guðlaugsson 1868 Búendur, á skrá: 1892-1948
 1929 02 Raket Jónasdóttir 1868 Búendur, á skrá: 1894-1947
 1929 03 Haukur Kristinsson 1901 Barn þeirra, á skrá: 1901-1948
 1929 04 Valdimar Kristinsson 1904 Barn þeirra, á skrá: 1904-1948
 1929 05 Hólmfríður Kristinsdóttir 1898 Barn þeirra, á skrá: 1898-1940
 1929 06 Unnur Kristinsdóttir 1906 Barn þeirra, á skrá: 1906-1938
 1929 07 Ólöf Kristinsdóttir 1911 Barn þeirra, á skrá: 1911-1941
 1929 08 Guðný Kristinsdóttir 1914 Barn þeirra, á skrá: 1915-1939
 1929 09 **Jens Guðfinnur Guðmundsson 1914** Fósturbarn, á skrá: 1917-1948
- 1929 Núpur Stúkuhús 01 Sigtryggur Guðlaugsson 1862 Húsm. Hjón sóknarpr, á skrá: 1905-1948
 1929 02 Hjaltína Margrét Guðjónsdóttir 1890 Húsm. Hjón, á skrá: 1891-1948
 1929 03 Hlynur Sigtryggsson 1921 Barn þeirra, á skrá: 1921-1945
 1929 04 Pröstur Sigtryggsson 1929 Barn þeirra, á skrá: 1929-1948
- 1929 Rani NÚP 1 01 Tryggvi Sigtryggur Kristinsson 1896 Búendur, á skrá: 1896-1948
 1929 02 Kristjana Vigdís Jónsdóttir 1904 Búendur, á skrá: 1904-1948
 1929 03 Gunnar Jón Sigtryggsson 1928 Barn þeirra, á skrá: 1928-1947
 1929 04 Jón Ólafur Kristjánsson 1876 Faðir húsfreyju, á skrá: 1880-1929
 1929 05 Anna Margrét Kristjánsdóttir 1919 Vantar, á skrá: 1919-1929
- 1929 Ytrihús 1 01 Jens Jón Jóhannesson 1892 Búandi, á skrá: 1892-1948
 1929 02 Jóhannes Jónsson 1855 Foreldrar bónda, á skrá: 1880-1943
 1929 03 Bjarney Þorleifsdóttir 1858 Foreldrar bónda, á skrá: 1879-1939
 1929 04 Kristín Jóhannesdóttir 1889 Systir bónda, á skrá: 1889-1948
 1929 05 Guðrún Marta Jónsdóttir 1927 Fósturbarn, á skrá: 1927-1947
 1929 06 Sigurlaugur Bjarnason 1916 Léttadrengur, á skrá: 1916-1942
- 1929 Ytrihús 2 01 Jónas Jón Valdimarsson 1898 Húsm. Hjón, á skrá: 1903-1946
 1929 02 Kristbjörg Ragnheiður Þóroddsd. 1902 Húsm. Hjón, á skrá: 1902-1946
 1929 03 María Sigríður Jónasdóttir 1920 Barn þeirra, á skrá: 1920-1942
 1929 04 Bjarni Reinharður Jónasson 1922 Barn þeirra, á skrá: 1922-1942

- 1929 05 Finnbogi Ingiberg Jónasson 1924 Barn þeirra, á skrá: 1924-1944
 1929 06 Valdimar Jón Jónasson 1925 Barn þeirra, á skrá: 1925-1944
 1929 07 Ásgerður Sólveig Jónasdóttir 1928 Barn þeirra, á skrá: 1928-1946

Árið 1930

- 1930 Kotnúpur 01 Árni Kristján Brynjólfsson 1887 Búandi hjón, á skrá: 1894-1946
 1930 02 Hansína Guðrún Guðjónsdóttir 1887 Búandi hjón, á skrá: 1888-1946
 1930 03 Guðjón Arnór Árnason 1916 Sonur þeirra, á skrá: 1920-1946
 1930 04 Brynjólfur Árnason 1921 Sonur þeirra, á skrá: 1921-1946
 1930 05 Ebeneser Guðbjartur Guðjónsson 1916 Fóstursonur, á skrá: 1916-1932
 1930 06 Rakel Sigurðardóttir 1853 Mæður húsbænda, á skrá: 1888-1946
 1930 07 Jónína Þóra Árnadóttir 1848 Mæður húsbænda, á skrá: 1894-1945
 1930 08 Guðrún Eyjólfsdóttir 1888 Hjú, á skrá: 1888-1933
 1930 09 Kristján Brynjólfsson 1907 Lausamaður, á skrá: 1907-1946

- 1930 Núpur 1 01 Kristinn Guðlaugsson 1868 Búandi hjón, á skrá: 1892-1948
 1930 02 Rakel Jónasdóttir 1868 Búandi hjón, á skrá: 1894-1947
 1930 03 Haukur Kristinsson 1901 Barn þeirra, á skrá: 1901-1948
 1930 04 Valdimar Kristinsson 1904 Barn þeirra, á skrá: 1904-1948
 1930 05 Hólmfríður Kristinsdóttir 1898 Barn þeirra, á skrá: 1898-1940
 1930 06 Unnur Kristinsdóttir 1906 Barn þeirra, á skrá: 1906-1938
 1930 07 Ólöf Kristinsdóttir 1911 Barn þeirra, á skrá: 1911-1941
 1930 08 Guðný Kristinsdóttir 1914 Barn þeirra, á skrá: 1915-1939
 1930 09 **Jens Guðfinnur Guðmundsson 1914** Fóstursonur, á skrá: 1917-1948

- 1930 Núpur Stúkuhús 01 Björn Arnór Guðmundsson 1879 Skólastjóri, á skrá: 1880-1948

- 1930 Ytrihús 1 01 Jens Jón Jóhannesson 1892 Búandi ókvæntur, á skrá: 1892-1948
 1930 02 Jóhannes Jónsson 1855 Foreldrar húsbónda, á skrá: 1880-1943
 1930 03 Bjarney Þorleifsdóttir 1858 Foreldrar húsbónda, á skrá: 1879-1939
 1930 04 Kristín Jóhannesdóttir 1889 Systir húsbónda, á skrá: 1889-1948
 1930 05 Guðrún Marta Jónsdóttir 1927 Fósturbarn, á skrá: 1927-1947
 1930 06 Sigurlaugur Bjarnason 1916 Léttadrengur, á skrá: 1916-1942
 1930 07 Guðmundur Engilbertsson 1860 Lausamaður, á skrá: 1882-1936
 1930 Hlíð 01 Sigtryggur Guðlaugsson 1862 Sóknarprestur, á skrá: 1905-1948
 1930 02 Hjaltlína Margrét Guðjónsdóttir 1890 Kona hans, á skrá: 1891-1948
 1930 03 Hlynur Sigtryggsson 1921 Sonur þeirra, á skrá: 1921-1945
 1930 04 Þröstur Sigtryggsson 1929 Sonur þeirra, á skrá: 1929-1948

Árið 1931

- 1931 Kotnúpur 01 Árni Kristján Brynjólfsson 1887 Búandi hjón, á skrá: 1894-1946
 1931 02 Hansína Guðrún Guðjónsdóttir 1887 Búandi hjón, á skrá: 1888-1946
 1931 03 Guðjón Arnór Árnason 1916 Sonur þeirra, á skrá: 1920-1946
 1931 04 Brynjólfur Árnason 1921 Sonur þeirra, á skrá: 1921-1946
 1931 05 Ebeneser Guðbjartur Guðjónsson 1916 Fóstursonur, á skrá: 1916-1932
 1931 06 Jónína Þóra Árnadóttir 1848 Móðir húsbónda, á skrá: 1894-1945
 1931 07 Rakel Sigurðardóttir 1853 Móðir húsfreyju, á skrá: 1888-1946
 1931 08 Kristján Brynjólfsson 1907 Lausamaður, á skrá: 1907-1946

- 1931 Núpur 1 01 Kristinn Guðlaugsson 1868 Búandi hjón, á skrá: 1892-1948
 1931 02 Rakel Jónasdóttir 1868 Búandi hjón, á skrá: 1894-1947
 1931 03 Hólmfríður Kristinsdóttir 1898 Barn þeirra, á skrá: 1898-1940
 1931 04 Haukur Kristinsson 1901 Barn þeirra, á skrá: 1901-1948
 1931 05 Valdimar Kristinsson 1904 Barn þeirra, á skrá: 1904-1948
 1931 06 Ólöf Kristinsdóttir 1911 Barn þeirra, á skrá: 1911-1941
 1931 07 Guðný Kristinsdóttir 1914 Barn þeirra, á skrá: 1915-1939
 1931 08 Ágústa Þórey Haraldsdóttir 1929 Fósturbarn, á skrá: 1929-1947
 1931 09 **Jens Guðfinnur Guðmundsson 1914** Fósturbarn, á skrá: 1917-1948
- 1931 Núpur 2 Sjónarhóll01 Guðrún Eyjólfsdóttir 1888 Tómothússystur, á skrá: 1888-1933
- 1931 Núpur Sjónarhóll02 Elín Ástríður Eyjólfsdóttir 1890 Tómothússystur, á skrá: 1891-1933
 1931 03 **Hulda Guðmundsdóttir 1917** Fósturbarn þeirra, á skrá: 1917-1933
- 1931 Núpur 3 Rani 01 Torfi Össurarson 1904 Búandi hjón, á skrá: 1927-1948
 1931 02 Helga Sigurrós Jónsdóttir 1897 Búandi hjón, á skrá: 1897-1948
 1931 03 Anna Guðrún Torfadóttir 1930 Barn þeirra, á skrá: 1931-1941
 1931 04 Hákon Guðmundur Torfason 1929 Barn þeirra, á skrá: 1929-1947
 1931 05 Össur Guðbjartsson 1866 Foreldrar húsbónda, á skrá: 1927-1948
 1931 06 Anna Guðrún Jónsdóttir 1872 Foreldrar húsbónda, á skrá: 1927-1948
 1931 07 Anna Marta Helgadóttir 1924 Fósturbarn, á skrá: 1927-1942
- 1931 Núpur 4 Skólinn 01 Björn Arnór Guðmundsson 1879 Skólastjóri, á skrá: 1880-1948
 1931 02 Jónas Þorvaldsson 1899 Kennari ?, á skrá: 1931-1931
- 1931 Núpur 5 Skólinn 01 Valdemar Viggó Natanaelsson 1903 Kennari, á skrá: 1903-1938
 1931 02 Unnur Kristinsdóttir 1906 Kona hans, á skrá: 1906-1938
- 1931 Núpur 6 Ytriús01 Jens Jón Jóhannesson 1892 Húsbóndi, á skrá: 1892-1948
 1931 02 Kristín Jóhannesdóttir 1889 Systir hans, á skrá: 1889-1948
 1931 03 Guðrún Marta Jónsdóttir 1927 Fósturbarn, á skrá: 1927-1947
 1931 04 Jóhannes Jónsson 1855 Foreldrar húsbónda, á skrá: 1880-1943
 1931 05 Bjarney Þorleifsdóttir 1858 Foreldrar húsbónda, á skrá: 1879-1939
 1931 06 Sigurlaugur Bjarnason 1916 Hjú, á skrá: 1916-1942
 1931 07 Guðmundur Engilbertsson 1860 Húsmaður, á skrá: 1882-1936
- 1931 Núpur 7 Hlíð01 Sigtryggur Guðlaugsson 1862 Sóknarprestur, á skrá: 1905-1948
 1931 02 Hjaltlína Margrét Guðjónsdóttir 1890 Kona hans, á skrá: 1891-1948
 1931 03 Hlynur Sigtryggsson 1921 Barn þeirra, á skrá: 1921-1945
 1931 04 Þröstur Sigtryggsson 1929 Barn þeirra, á skrá: 1929-1948
- 1931 Núpur 8 Brekka01 Jónas Jón Valdimarsson 1898 Húsbóndi, á skrá: 1903-1946
 1931 02 Kristbjörg Ragnheiður Þóroddsd. 1902 Húsfreyja, á skrá: 1902-1946
 1931 03 María Sigríður Jónasdóttir 1920 Barn þeirra, á skrá: 1920-1942
 1931 04 Bjarni Reinharður Jónasson 1922 Barn þeirra, á skrá: 1922-1942
 1931 05 Finnbogi Ingiberg Jónasson 1924 Barn þeirra, á skrá: 1924-1944

- 1931 06 Valdimar Jón Jónasson 1925 Barn þeirra, á skrá: 1925-1944
 1931 07 Ásgerður Sólveig Jónasdóttir 1928 Barn þeirra, á skrá: 1928-1946

Árið 1932

- 1932 Kotnúpur 01 Árni Kristján Brynjólfsson 1887 Búandi hjón, á skrá: 1894-1946
 1932 02 Hansína Guðrún Guðjónsdóttir 1887 Búandi hjón, á skrá: 1888-1946
 1932 03 Guðjón Arnór Árnason 1916 Barn þeirra, á skrá: 1920-1946
 1932 04 Brynjólfur Árnason 1921 Barn þeirra, á skrá: 1921-1946
 1932 05 Jónína Þóra Árnadóttir 1848 Mæður þeirra, á skrá: 1894-1945
 1932 06 Raket Sigurðardóttir 1853 Mæður þeirra, á skrá: 1888-1946
 1932 07 Ebeneser Guðbjartur Guðjónsson 1916 Hjú, á skrá: 1916-1932
 1932 08 Kristján Brynjólfsson 1907 Lausamaður, á skrá: 1907-1946
 1932 Núpur Sjónarhóll01 Guðrún Eyjólfsdóttir 1888 Tómothússystur, á skrá: 1888-1933
- 1932 02 Elín Ástríður Eyjólfsdóttir 1890 Tómothússystur, á skrá: 1891-1933
 1932 03 **Hulda Guðmundsdóttir 1917** Fósturbarn þeirra, á skrá: 1917-1933
 1932 Núpur 01 Kristinn Guðlaugsson 1868 Búandi hjón, á skrá: 1892-1948
- 1932 02 Raket Jónasdóttir 1868 Búandi hjón, á skrá: 1894-1947
 1932 03 Valdimar Kristinsson 1904 Barn þeirra, á skrá: 1904-1948
 1932 04 Ólöf Kristinsdóttir 1911 Barn þeirra, á skrá: 1911-1941
 1932 05 Guðný Kristinsdóttir 1914 Barn þeirra, á skrá: 1915-1939
 1932 06 Ágústa Þórey Haraldsdóttir 1929 Fósturbarn, á skrá: 1929-1947
 1932 07 **Jens Guðfinnur Guðmundsson 1914** Fósturbarn, á skrá: 1917-1948
 1932 08 Hólmfríður Kristinsdóttir 1898 Kennslukona, á skrá: 1898-1940
- 1932 Núpur 2 01 Haukur Kristinsson 1901 Búandi, á skrá: 1901-1948
- 1932 Núpur 3 01 Tryggvi Sigtryggur Kristinsson 1896 Hjón í húsmennsku, á skrá: 1896-1948
 1932 02 Kristjana Vigdís Jónsdóttir 1904 Hjón í húsmennsku, á skrá: 1904-1948
 1932 03 Gunnar Jón Sigtryggsson 1928 Barn þeirra, á skrá: 1928-1947
 1932 04 Kristján Sigtryggsson 1931 Barn þeirra, á skrá: 1931-1948
- 1932 Núpur 4 Skólinn 01 Björn Arnór Guðmundsson 1879 Skólastjóri, á skrá: 1880-1948
- 1932 Núpur 5 Skólinn 01 Valdemar Viggó Natanaelsson 1903 Kennari, á skrá: 1903-1938
 1932 02 Unnur Kristinsdóttir 1906 Kona hans, á skrá: 1906-1938
- 1932 Núpur 6 Rani 01 Torfi Össurason 1904 Búandi hjón, á skrá: 1927-1948
 1932 02 Helga Sigurrós Jónsdóttir 1897 Búandi hjón, á skrá: 1897-1948
 1932 03 Anna Guðrún Torfadóttir 1930 Barn þeirra, á skrá: 1931-1941
 1932 04 Hákon Guðmundur Torfason 1929 Barn þeirra, á skrá: 1929-1947
 1932 05 Jón Sigmundur Torfason 1932 Barn þeirra, á skrá: 1932-1948
 1932 06 Anna Marta Helgadóttir 1924 Fósturbarn, á skrá: 1927-1942
 1932 07 Anna Guðrún Jónsdóttir 1872 Foreldrar húsbónda, á skrá: 1927-1948
 1932 08 Össur Guðbjartsson 1866 Foreldrar húsbónda, á skrá: 1927-1948
- 1932 Núpur 7 Ytrihús01 Jens Jón Jóhannesson 1892 Búandi, á skrá: 1892-1948

- 1932 02 Jóhannes Jónsson 1855 Foreldrar hans, á skrá: 1880-1943
- 1932 03 Bjarney Þorleifsdóttir 1858 Foreldrar hans, á skrá: 1879-1939
- 1932 04 Kristín Jóhannesdóttir 1889 Systir hans, á skrá: 1889-1948
- 1932 05 Guðrún Marta Jónsdóttir 1927 Fósturb, á skrá: 1927-1947
- 1932 06 Sigurlaugur Bjarnason 1916 Hjú, á skrá: 1916-1942
- 1932 07 Guðmundur Engilbertsson 1860 Húsmaður, á skrá: 1882-1936
- 1932 Núpur 8 Hlíð 01 Sigtryggur Guðlaugsson 1862 Sóknarprestur, á skrá: 1905-1948
- 1932 02 Hjaltína Margrét Guðjónsdóttir 1890 Kona hans, á skrá: 1891-1948
- 1932 03 Hlynur Sigtryggsson 1921 Barn þeirra, á skrá: 1921-1945
- 1932 04 Þröstur Sigtryggsson 1929 Barn þeirra, á skrá: 1929-1948
- 1932 Núpur 9 Brekka 01 Jónas Jón Valdimarsson 1898 Tómtúshjón, á skrá: 1903-1946
- 1932 02 Kristbjörg Ragnheiður Þóroddsd. 1902 Tómtúshjón, á skrá: 1902-1946
- 1932 03 María Sigríður Jónasdóttir 1920 Barn þeirra, á skrá: 1920-1942
- 1932 04 Bjarni Reinharður Jónasson 1922 Barn þeirra, á skrá: 1922-1942
- 1932 05 Finnbogi Ingiberg Jónasson 1924 Barn þeirra, á skrá: 1924-1944
- 1932 06 Valdimar Jón Jónasson 1925 Barn þeirra, á skrá: 1925-1944
- 1932 07 Ásgerður Sólveig Jónasdóttir 1928 Barn þeirra, á skrá: 1928-1946
- Árið 1933**
- 1933 Kotnúpur 01 Árni Kristján Brynjólfsson 1887 Húsb. Hjón, á skrá: 1894-1946
- 1933 02 Hansína Guðrún Guðjónsdóttir 1887 Húsb. Hjón, á skrá: 1888-1946
- 1933 03 Guðjón Arnór Árnason 1916 Barn þeirra, á skrá: 1920-1946
- 1933 04 Brynjólfur Árnason 1921 Barn þeirra, á skrá: 1921-1946
- 1933 05 Jónína Þóra Árnadóttir 1848 Mæður húsbænda, á skrá: 1894-1945
- 1933 06 Raket Sigurðardóttir 1853 Mæður húsbænda, á skrá: 1888-1946
- 1933 07 Kristján Brynjólfsson 1907 Lausamaður, á skrá: 1907-1946
- 1933 Núpur Sjónarhóll 01 Guðrún Eyjólfsdóttir 1888 Húsm.- systur, á skrá: 1888-1933
- 1933 02 Elín Ástríður Eyjólfsdóttir 1890 Húsm.- systur, á skrá: 1891-1933
- 1933 03 **Hulda Guðmundsdóttir 1917** Fósturdóttir, á skrá: 1917-1933
- 1933 Núpur 1 01 Kristinn Guðlaugsson 1868 Búandi hjón, á skrá: 1892-1948
- 1933 02 Raket Jónasdóttir 1868 Búandi hjón, á skrá: 1894-1947
- 1933 03 Valdimar Kristinsson 1904 Barn þeirra, á skrá: 1904-1948
- 1933 04 Ólöf Kristinsdóttir 1911 Barn þeirra, á skrá: 1911-1941
- 1933 05 Guðný Kristinsdóttir 1914 Barn þeirra, á skrá: 1915-1939
- 1933 06 Ágústa Þórey Haraldsdóttir 1929 Fósturbarn, á skrá: 1929-1947
- 1933 07 **Jens Guðfinnur Guðmundsson 1914** Fósturbarn, á skrá: 1917-1948
- 1933 08 Hólmfríður Kristinsdóttir 1898 Kennslukona, á skrá: 1898-1940
- 1933 Núpur 2 01 Haukur Kristinsson 1901 Búandi, á skrá: 1901-1948
- 1933 Núpur 3 01 Tryggvi Sigtryggur Kristinsson 1896 Hjón í húsmennsku, á skrá: 1896-1948
- 1933 02 Kristjana Vigdís Jónsdóttir 1904 Hjón í húsmennsku, á skrá: 1904-1948
- 1933 03 Gunnar Jón Sigtryggsson 1928 Barn þeirra, á skrá: 1928-1947
- 1933 04 Kristján Sigtryggsson 1931 Barn þeirra, á skrá: 1931-1948

- 1933 Núpur Skólinn01 Björn Arnór Guðmundsson 1879 Skólastjóri, á skrá: 1880-1948
 1933 02 Valdemar Viggó Natanaelsson 1903 Kennari, á skrá: 1903-1938
 1933 03 Unnur Kristinsdóttir 1906 Kona hans, á skrá: 1906-1938
 1933 04 Kristín Ágústa Viggósdóttir 1933 Barn þeirra, á skrá: 1933-1938
- 1933 Núpur Ytrihús01 Jens Jón Jóhannesson 1892 Búandi, á skrá: 1892-1948
 1933 02 Jóhannes Jónsson 1855 Foreldrar hans, á skrá: 1880-1943
 1933 03 Bjarney Þorleifsdóttir 1858 Foreldrar hans, á skrá: 1879-1939
 1933 04 Kristín Jóhannesdóttir 1889 Systir hans, á skrá: 1889-1948
 1933 05 Guðrún Marta Jónsdóttir 1927 Fósturbarn, á skrá: 1927-1947
 1933 06 Guðmundur Sigurður Jónsson 1928 Fósturbarn, á skrá: 1928-1948
 1933 07 Sigurlaugur Bjarnason 1916 Hjú, á skrá: 1916-1942
 1933 08 Guðmundur Engilbertsson 1860 Húsmaður, á skrá: 1882-1936
- 1933 Núpur Hlíð 01 Sigtryggur Guðlaugsson 1862 Sóknarprestur, á skrá: 1905-1948
 1933 02 Hjaltína Margrét Guðjónsdóttir 1890 Kona hans, á skrá: 1891-1948
 1933 03 Hlynur Sigtryggsson 1921 Barn þeirra, á skrá: 1921-1945
 1933 04 Pröstur Sigtryggsson 1929 Barn þeirra, á skrá: 1929-1948
- 1933 Núpur 8 Brekka01 Jónas Jón Valdimarsson 1898 Tómtúshjón, á skrá: 1903-1946
 1933 02 Kristbjörg Ragnheiður Þóroddsd. 1902 Tómtúshjón, á skrá: 1902-1946
 1933 03 María Sigríður Jónasdóttir 1920 Barn þeirra, á skrá: 1920-1942
 1933 04 Bjarni Reinharður Jónasson 1922 Barn þeirra, á skrá: 1922-1942
 1933 05 Finnbogi Ingiberg Jónasson 1924 Barn þeirra, á skrá: 1924-1944
 1933 06 Valdimar Jón Jónasson 1925 Barn þeirra, á skrá: 1925-1944
 1933 07 Ásgerður Sólveig Jónasdóttir 1928 Barn þeirra, á skrá: 1928-1946

Árið 1934

- 1934 Kotnúpur 01 Árni Kristján Brynjólfsson 1887 Búandi hjón, á skrá: 1894-1946
 1934 02 Hansína Guðrún Guðjónsdóttir 1887 Búandi hjón, á skrá: 1888-1946
 1934 03 Guðjón Arnór Árnason 1916 Barn þeirra, á skrá: 1920-1946
 1934 04 Brynjólfur Árnason 1921 Barn þeirra, á skrá: 1921-1946
 1934 05 Jónína Þóra Árnadóttir 1848 Mæður húsbænda, á skrá: 1894-1945
 1934 06 Raket Sigurðardóttir 1853 Mæður húsbænda, á skrá: 1888-1946
 1934 07 Kristján Brynjólfsson 1907 Lausamaður, á skrá: 1907-1946
- 1934 Núpur 2 01 Haukur Kristinsson 1901 Félagsbúendur, á skrá: 1901-1948
 1934 02 Valdimar Kristinsson 1904 Félagsbúendur, á skrá: 1904-1948
 1934 03 **Jens Guðfinnur Guðmundsson 1914** Hjú, á skrá: 1917-1948
 1934 04 Guðný Kristinsdóttir 1914 Lausakona, á skrá: 1915-1939
- 1934 Núpur 1 01 Kristinn Guðlaugsson 1868 Foreldrar Húsb., á skrá: 1892-1948
 1934 02 Raket Jónasdóttir 1868 Foreldrar Húsb. á skrá: 1894-1947
 1934 03 Hólmfríður Kristinsdóttir 1898 Barn þeirra Kennari, á skrá: 1898-1940
 1934 04 Ólöf Kristinsdóttir 1911 Barn þeirra, á skrá: 1911-1941
 1934 05 Ágústa Þórey Haraldsdóttir 1929 Fósturbarn, á skrá: 1929-1947

- 1934 Núpur 3 Skólinn 01 Björn Arnór Guðmundsson 1879 Skólastjóri, á skrá: 1880-1948
- 1934 Núpur 4 Skólinn 01 Valdemar Viggó Natanals. 1903 Búlaus hjón kennari, á skrá: 1903-1938
- 1934 02 Unnur Kristinsdóttir 1906 Búlaus hjón, á skrá: 1906-1938
- 1934 03 Kristín Ágústa Viggósdóttir 1933 Barn þeirra, á skrá: 1933-1938
- 1934 04 Raket Margrét Viggósdóttir 1934 Barn þeirra, á skrá: 1934-1938
- 1934 Núpur 5 Ytrið 01 Jens Jón Jóhannesson 1892 Búandi, á skrá: 1892-1948
- 1934 02 Kristín Jóhannesdóttir 1889 Foreldrar hans, á skrá: 1889-1948
- 1934 03 Jóhannes Jónsson 1855 Foreldrar hans, á skrá: 1880-1943
- 1934 04 Bjarney Þorleifsdóttir 1858 Systir hans, á skrá: 1879-1939
- 1934 05 Guðrún Marta Jónsdóttir 1927 Fósturbarn, á skrá: 1927-1947
- 1934 06 Guðmundur Sigurður Jónsson 1928 Fósturbarn, á skrá: 1928-1948
- 1934 07 Guðmundur Engilbertsson 1860 Lausamaður, á skrá: 1882-1936
- 1934 Núpur 6 Hlíð 01 Sigtryggur Guðlaugsson 1862 Sóknarprestur búlaus, á skrá: 1905-1948
- 1934 02 Hjaltína Margrét Guðjónsdóttir 1890 Kona hans búlaus, á skrá: 1891-1948
- 1934 03 Hlynur Sigtryggsson 1921 Barn þeirra, á skrá: 1921-1945
- 1934 04 Þröstur Sigtryggsson 1929 Barn þeirra, á skrá: 1929-1948
- 1934 Núpur 7 Brekka 01 Jónas Jón Valdimarsson 1898 Tómtúshjón, á skrá: 1903-1946
- 1934 02 Kristbjörg Ragnheiður Þóroddsd. 1902 Tómtúshjón, á skrá: 1902-1946
- 1934 03 María Sigríður Jónasdóttir 1920 Barn þeirra, á skrá: 1920-1942
- 1934 04 Bjarni Reinharður Jónasson 1922 Barn þeirra, á skrá: 1922-1942
- 1934 05 Finnbogi Ingiberg Jónasson 1924 Barn þeirra, á skrá: 1924-1944
- 1934 06 Valdimar Jón Jónasson 1925 Barn þeirra, á skrá: 1925-1944
- 1934 07 Ásgerður Sólveig Jónasdóttir 1928 Barn þeirra, á skrá: 1928-1946

Árið 1935

- 1935 Kotnúpur 01 Árni Kristján Brynjólfsson 1887 Búandi hjón, á skrá: 1894-1946
- 1935 02 Hansína Guðrún Guðjónsdóttir 1887 Búandi hjón, á skrá: 1888-1946
- 1935 03 Guðjón Arnór Árnason 1916 Barn þeirra, á skrá: 1920-1946
- 1935 04 Brynjólfur Árnason 1921 Barn þeirra, á skrá: 1921-1946
- 1935 05 Jónína Þóra Árnadóttir 1848 Mæður hjóna, á skrá: 1894-1945
- 1935 06 Raket Sigurðardóttir 1853 Mæður hjóna, á skrá: 1888-1946
- 1935 07 Kristján Brynjólfsson 1907 Lausamaður, á skrá: 1907-1946
- 1935 Núpur 1 01 Haukur Kristinsson 1901 Félagsbúendur, á skrá: 1901-1948
- 1935 02 Valdimar Kristinsson 1904 Félagsbúendur, á skrá: 1904-1948
- 1935 03 Guðný Kristinsdóttir 1914 Systir þeirra, á skrá: 1915-1939
- 1935 04 Sigurlaugur Bjarnason 1916 Hjú, á skrá: 1916-1942
- 1935 05 **Jens Guðfinnur Guðmundsson 1914** Lausamaður, á skrá: 1917-1948
- 1935 Núpur 2 01 Kristinn Guðlaugsson 1868 Húsm. Foreldr. húsb., á skrá: 1892-1948
- 1935 02 Raket Jónasdóttir 1868 Foreldr. húsb., á skrá: 1894-1947
- 1935 03 Ólöf Kristinsdóttir 1911 Dóttir, á skrá: 1911-1941
- 1935 04 Ágústa Þórey Haraldsdóttir 1929 Sonardóttir, á skrá: 1929-1947
- 1935 05 Hólmfríður Kristinsdóttir 1898 Kennslukona, á skrá: 1898-1940

- 1935 Núpur 3 Skólinn 01 Björn Arnór Guðmundsson 1879 Skólastjóri, á skrá: 1880-1948
 1935 02 Eiríkur J. Eiríksson 1911 Cand. theol. skólakennari, á skrá: 1935-1948
- 1935 Núpur 4 Skólinn 01 Valdem. Viggó Natanae. 1903 Búlaus hjón kennari, á skrá: 1903-1938
 1935 02 Unnur Kristinsdóttir 1906 Búlaus hjón, á skrá: 1906-1938
 1935 03 Kristín Ágústa Viggósdóttir 1933 Barn þeirra, á skrá: 1933-1938
 1935 04 Raket Margrét Viggósdóttir 1934 Barn þeirra, á skrá: 1934-1938
- 1935 Núpur 5 Ytrihús01 Jens Jón Jóhannesson 1892 Búandi, á skrá: 1892-1948
 1935 02 Jóhannes Jónsson 1855 Foreldrar búanda, á skrá: 1880-1943
 1935 03 Bjarney Þorleifsdóttir 1858 Foreldrar hans, á skrá: 1879-1939
 1935 04 Kristín Jóhannesdóttir 1889 Systir hans, á skrá: 1889-1948
 1935 05 Guðrún Marta Jónsdóttir 1927 Fósturbarn, á skrá: 1927-1947
 1935 06 Guðmundur Sigurður Jónsson 1928 Fósturbarn, á skrá: 1928-1948
 1935 07 Guðmundur Engilbertsson 1860 Hjú, á skrá: 1882-1936
- 1935 Núpur 6 Hlíð01 Sigtryggur Guðlaugsson 1862 Sóknarprestur búlaus, á skrá: 1905-1948
 1935 02 Hjaltína Margrét Guðjónsdóttir 1890 Kona hans, á skrá: 1891-1948
 1935 03 Hlynur Sigtryggsson 1921 Sonur þeirra, á skrá: 1921-1945
 1935 04 Þröstur Sigtryggsson 1929 Sonur þeirra, á skrá: 1929-1948
 1935 05 Guðrún Anna Kristjánsdóttir 1931 Tökubarn, á skrá: 1935-1938
- 1935 Núpur 7 Ytrihús01 Haraldur Kristinsson 1902 Búandi hjón, á skrá: 1902-1948
 1935 02 Helga Benónýsdóttir 1895 Búandi hjón, á skrá: 1909-1948
 1935 03 Valgerður Þórarinsdóttir 1918 Barn af fyrra hjónabandi móður, á skrá: 1918-1940
 1935 04 Páll Þórarinsson 1919 Barn af fyrra hjónabandi móður, á skrá: 1919-1939
 1935 05 Fjóra Haraldsdóttir 1926 Barn þeirra, á skrá: 1926-1948
 1935 06 Práinn Haraldsson 1928 Barn þeirra, á skrá: 1928-1948
 1935 07 Kristinn Haraldsson 1931 Barn þeirra, á skrá: 1931-1948
- 1935 Núpur 8 Brekka01 Jónas Jón Valdimarsson 1898 Hjón búlaus, á skrá: 1903-1946
 1935 02 Kristbjörg Ragnheiður Þóroddsd. 1902 Hjón búlaus, á skrá: 1902-1946
 1935 03 María Sigríður Jónasdóttir 1920 Barn þeirra, á skrá: 1920-1942
 1935 04 Bjarni Reinharður Jónasson 1922 Barn þeirra, á skrá: 1922-1942
 1935 05 Finnbogi Ingiberg Jónasson 1924 Barn þeirra, á skrá: 1924-1944
 1935 06 Valdimar Jón Jónasson 1925 Barn þeirra, á skrá: 1925-1944
 1935 07 Ásgerður Sólveig Jónasdóttir 1928 Barn þeirra, á skrá: 1928-1946

Árið 1936

- 1936 Kotnúpur 01 Árni Kristján Brynjólfsson 1887 Húsbændur, á skrá: 1894-1946
 1936 02 Hansína Guðrún Guðjónsdóttir 1887 Húsbændur, á skrá: 1888-1946
 1936 03 Guðjón Arnór Árnason 1916 Barn þeirra, á skrá: 1920-1946
 1936 04 Brynjólfur Árnason 1921 Barn þeirra, á skrá: 1921-1946
 1936 05 Raket Sigurðardóttir 1853 Mæður húsbænda, á skrá: 1888-1946
 1936 06 Jónína Þóra Árnadóttir 1848 Mæður húsbænda, á skrá: 1894-1945
 1936 07 Kristján Brynjólfsson 1907 Lausamaður, á skrá: 1907-1946
- 1936 Núpur 1 01 Kristinn Guðlaugsson 1868 Húsbændur, á skrá: 1892-1948

-
- 1936 02 Raket Jónasdóttir 1868 Húsbændur, á skrá: 1894-1947
- 1936 03 Ólöf Kristinsdóttir 1911 Barn þeirra, á skrá: 1911-1941
- 1936 04 Ágústa Þórey Haraldsdóttir 1929 Fósturbarn, á skrá: 1929-1947
- 1936 05 Hólfríður Kristinsdóttir 1898 Barn þeirra kennari, á skrá: 1898-1940
- 1936 Núpur 2 01 Haukur Kristinsson 1901 Húsbóndi, á skrá: 1901-1948
- 1936 02 Valdimar Kristinsson 1904 Systkini hans, á skrá: 1904-1948
- 1936 03 Guðný Kristinsdóttir 1914 Systkini hans, á skrá: 1915-1939
- 1936 04 Sigurlaugur Bjarnason 1916 Hjú, á skrá: 1916-1942
- 1936 05 **Jens Guðfinnur Guðmundsson 1914** Lausamaður, á skrá: 1917-1948
- 1936 Núpur 3 Skólinn a 01 Björn Arnór Guðmundsson 1879 Skólastjóri, á skrá: 1880-1948
- 1936 02 Eiríkur J. Eiríksson 1911 Cand theol kennari, á skrá: 1935-1948
- 1936 Núpur 4 Skólinn b 01 Valdemar Viggó Natanaelsson 1903 Kennari, á skrá: 1903-1938
- 1936 02 Unnur Kristinsdóttir 1906 Kona hans, á skrá: 1906-1938
- 1936 03 Kristín Ágústa Viggósdóttir 1933 Barn þeirra, á skrá: 1933-1938
- 1936 04 Raket Margrét Viggósdóttir 1934 Barn þeirra, á skrá: 1934-1938
- 1936 Núpur 5 Ytriús 01 Jens Jón Jóhannesson 1892 Húsbóndi, á skrá: 1892-1948
- 1936 02 Kristín Jóhannesdóttir 1889 Systir hans, á skrá: 1889-1948
- 1936 03 Jóhannes Jónsson 1855 Foreldrar þeirra, á skrá: 1880-1943
- 1936 04 Bjarney Þorleifsdóttir 1858 Foreldrar þeirra, á skrá: 1879-1939
- 1936 05 Guðrún Marta Jónsdóttir 1927 Fósturbarn, á skrá: 1927-1947
- 1936 06 Guðmundur Sigurður Jónsson 1928 Fósturbarn, á skrá: 1928-1948
- 1936 07 Guðmundur Engilbertsson 1860 Lausamaður, á skrá: 1882-1936
- 1936 Núpur 6 Hlíð 01 Sigtryggur Guðlaugsson 1862 Sóknarprestur búlaus, á skrá: 1905-1948
- 1936 02 Hjaltína Margrét Guðjónsdóttir 1890 Kona hans búlaus, á skrá: 1891-1948
- 1936 03 Hlynur Sigtryggsson 1921 Sonur þeirra, á skrá: 1921-1945
- 1936 04 Þröstur Sigtryggsson 1929 Sonur þeirra, á skrá: 1929-1948
- 1936 05 Guðrún Anna Kristjánsdóttir 1931 Tökubarn, á skrá: 1935-1938
- 1936 Núpur 7 Brekka 01 Jónas Jón Valdimarsson 1898 Hjón búlaus, á skrá: 1903-1946
- 1936 02 Kristbjörg Ragnheiður Þóroddsd. 1902 Hjón búlaus, á skrá: 1902-1946
- 1936 03 María Sigríður Jónasdóttir 1920 Barn þeirra, á skrá: 1920-1942
- 1936 04 Bjarni Reinharður Jónasson 1922 Barn þeirra, á skrá: 1922-1942
- 1936 05 Finnbogi Ingiberg Jónasson 1924 Barn þeirra, á skrá: 1924-1944
- 1936 06 Valdimar Jón Jónasson 1925 Barn þeirra, á skrá: 1925-1944
- 1936 07 Ásgerður Sólveig Jónasdóttir 1928 Barn þeirra, á skrá: 1928-1946
- 1936 Núpur 8 Steinhús 01 Haraldur Kristinsson 1902 Húsbændur, á skrá: 1902-1948
- 1936 02 Helga Benónýsdóttir 1895 Húsbændur, á skrá: 1909-1948
- 1936 03 Valgerður Þórarinsd. 1918 Barn af fyrra og síðara hjónab húsfreyju, á skrá: 1918-
- 1936 04 Páll Þórarinsson 1919 Barn af fyrra og síðara hjónabandi húsfreyju, á skrá: 1919-
- 1936 05 Fjóra Haraldsdóttir 1926 Barn af fyrra og síðara hjónab. húsfreyju, á skrá: 1926-
- 1936 06 Þráinn Haraldsson 1928 Barn af fyrra og síðara hjónab. húsfreyju, á skrá: 1928-1948
- 1936 07 Kristinn Haraldsson 1931 Barn af fyrra og síðara hjónab. húsfreyju, á skrá: 1931-
-

1936 08 Björgvin Sigurg. Haraldss. 1936 Barn af fyrra og s. hjónab. húsfreyju, á skrá: 1936-

Árið 1937

- 1937 Kotnúpur 01 Árni Kristján Brynjólfsson 1887 Búandi hjón, á skrá: 1894-1946
 1937 02 Hansína Guðrún Guðjónsdóttir 1887 Búandi hjón, á skrá: 1888-1946
 1937 03 Guðjón Arnór Arnason 1916 Sonur þeirra, á skrá: 1920-1946
 1937 04 Brynjólfur Arnason 1921 Sonur þeirra, á skrá: 1921-1946
 1937 05 Jónína Þóra Árnadóttir 1848 Mæður húsbænda, á skrá: 1894-1945
 1937 06 Rákel Sigurðardóttir 1853 Mæður húsbænda, á skrá: 1888-1946
 1937 07 Kristján Brynjólfsson 1907 Húsmaður, á skrá: 1907-1946
- 1937 Núpur 1 01 Kristinn Guðlaugsson 1868 Búandi hjón, á skrá: 1892-1948
 1937 02 Rákel Jónasdóttir 1868 Búandi hjón, á skrá: 1894-1947
 1937 03 Ólöf Kristinsdóttir 1911 Dóttir þeirra, á skrá: 1911-1941
 1937 04 Ágústa Þórey Haraldsdóttir 1929 Fósturdóttir, á skrá: 1929-1947
 1937 05 Hólmfríður Kristinsdóttir 1898 Skólakenn. Húsmk., á skrá: 1898-1940
 1937 06 Valdimar Kristinsson 1904 Skipstjóri húsmaður, á skrá: 1904-1948
- 1937 Núpur 2 01 Haukur Kristinsson 1901 Búandi ókv. á skrá: 1901-1948
 1937 02 Guðný Kristinsdóttir 1914 Systir hans, á skrá: 1915-1939
 1937 03 **Jens Guðfinnur Guðmundsson 1914** Húsmaður, á skrá: 1917-1948
- 1937 Núpur 3 Héraðsskólinn 01 Björn Arnór Guðmundsson 1879 Skólastjóri, á skrá: 1880-1948
 1937 02 Eiríkur J. Eiríksson 1911 Prestur kennari, á skrá: 1935-1948
 1937 03 Sigurlaugur Bjarnason 1916 Húsmaður, á skrá: 1916-1942
- 1937 Núpur 4 Héraðsskólinn 01 Valdemar Viggó Natanaelsson 1903 Kennari, á skrá: 1903-1938
 1937 02 Unnur Kristinsdóttir 1906 Kona hans, á skrá: 1906-1938
 1937 03 Kristín Ágústa Viggósdóttir 1933 Barn þeirra, á skrá: 1933-1938
 1937 04 Rákel Margrét Viggósdóttir 1934 Barn þeirra, á skrá: 1934-1938
- 1937 Núpur 5 Ytrihús 01 Jens Jón Jóhannesson 1892 Systkin búandi, á skrá: 1892-1948
 1937 02 Kristín Jóhannesdóttir 1889 Systkin búandi, á skrá: 1889-1948
 1937 03 Jóhannes Jónsson 1855 Foreldrar þeirra, á skrá: 1880-1943
 1937 04 Bjarney Þorleifsdóttir 1858 Foreldrar þeirra, á skrá: 1879-1939
 1937 05 Guðrún Marta Jónsdóttir 1927 Fósturbarn, á skrá: 1927-1947
 1937 06 Guðmundur Sigurður Jónsson 1928 Fósturbarn, á skrá: 1928-1948
- 1937 Núpur 6 Hlíð 01 Sigtryggur Guðlaugsson 1862 Prestur búlaus, á skrá: 1905-1948
 1937 02 Hjalmlína Margrét Guðjónsdóttir 1890 Kona hans, á skrá: 1891-1948
 1937 03 Hlynur Sigtryggsson 1921 Sonur þeirra, á skrá: 1921-1945
 1937 04 Þröstur Sigtryggsson 1929 Sonur þeirra, á skrá: 1929-1948
 1937 05 Guðrún Anna Kristjánsdóttir 1931 Tökubarn, á skrá: 1935-1938
- 1937 Núpur 7 Haukaberg 01 Haraldur Kristinsson 1902 Hjón búandi, á skrá: 1902-1948
 1937 02 Helga Benónýsdóttir 1895 Hjón búandi, á skrá: 1909-1948
 1937 03 Valgerður Þórarinsdóttir 1918 Börn af báðum hjb hfr, á skrá: 1918-1940
 1937 04 Páll Þórarinsson 1919 Börn af báðum hjb. Hfr. á skrá: 1919-1939
 1937 05 Fjóra Haraldsdóttir 1926 Börn af báðum hjb hfr. á skrá: 1926-1948

- 1937 06 Þráinn Haraldsson 1928 Börn af báðum hjb hfr, á skrá: 1928-1948
 1937 07 Kristinn Haraldsson 1931 Börn af báðum hjb hfr, á skrá: 1931-1948
 1937 08 Björgvin Sigurgeir Haraldsson 1936 Börn af báðum hjb hfr, á skrá: 1936-1948

- 1937 Núpur 8 Brekka01 Jónas Jón Valdimarsson 1898 Hjón búlaus, á skrá: 1903-1946
 1937 02 Kristbjörg Ragnheiður Þóroddsd. 1902 Hjón búlaus, á skrá: 1902-1946
 1937 03 María Sigríður Jónasdóttir 1920 Barn þeirra, á skrá: 1920-1942
 1937 04 Bjarni Reinharður Jónasson 1922 Barn þeirra, á skrá: 1922-1942
 1937 05 Finnbogi Ingiberg Jónasson 1924 Barn þeirra, á skrá: 1924-1944
 1937 06 Valdimar Jón Jónasson 1925 Barn þeirra, á skrá: 1925-1944
 1937 07 Ásgerður Sólveig Jónasdóttir 1928 Barn þeirra, á skrá: 1928-1946

Árið 1938

- 1938 Kotnúpur 01 Árni Kristján Brynjólfsson 1887 Búandi hjón, á skrá: 1894-1946
 1938 02 Hansína Guðrún Guðjónsdóttir 1887 Búandi hjón, á skrá: 1888-1946
 1938 03 Guðjón Arnór Arnason 1916 Barn þeirra, á skrá: 1920-1946
 1938 04 Brynjólfur Arnason 1921 Barn þeirra, á skrá: 1921-1946
 1938 05 Jónína Þóra Árnadóttir 1848 Móðir húsbónda, á skrá: 1894-1945
 1938 06 Raket Sigurðardóttir 1853 Móðir húsfreyju, á skrá: 1888-1946
 1938 07 Kristján Brynjólfsson 1907 Lausamaður, á skrá: 1907-1946

- 1938 Núpur 1 01 Kristinn Guðlaugsson 1868 Búandi hjón, á skrá: 1892-1948
 1938 02 Raket Jónasdóttir 1868 Búandi hjón, á skrá: 1894-1947
 1938 03 Hólmfríður Kristinsdóttir 1898 Barn þeirra, á skrá: 1898-1940
 1938 04 Valdimar Kristinsson 1904 Barn þeirra, á skrá: 1904-1948
 1938 05 Ólöf Kristinsdóttir 1911 Barn þeirra, á skrá: 1911-1941
 1938 06 Ágústa Þórey Haraldsdóttir 1929 Fósturbarn, á skrá: 1929-1947
 1938 07 Sigurlaugur Bjarnason 1916 Vantar, á skrá: 1916-1942

- 1938 Núpur 2 01 Haukur Kristinsson 1901 Búandi, á skrá: 1901-1948
 1938 02 Guðný Kristinsdóttir 1914 Systir hans, á skrá: 1915-1939
 1938 03 **Jens Guðfinnur Guðmundsson 1914** Húsmaður, á skrá: 1917-1948

- 1938 Núpur 3 01 Björn Arnór Guðmundsson 1879 Skólastjóri, á skrá: 1880-1948
 1938 02 Kristinn Sigurður Helgi Jóhanness. 1921 Vinnupiltur, á skrá: 1938-1940
 1938 03 Eiríkur J. Eiríksson 1911 Prestur, á skrá: 1935-1948
 1938 04 Sigríður Kristín Jónsdóttir 1917 Kona hans, á skrá: 1917-1948

- 1938 Núpur 4 01 Valdemar Viggó Natanaelsson 1903 Kennari, á skrá: 1903-1938
 1938 02 Unnur Kristinsdóttir 1906 Kona hans, á skrá: 1906-1938
 1938 03 Kristín Ágústa Viggósdóttir 1933 Barn þeirra, á skrá: 1933-1938
 1938 04 Raket Margrét Viggósdóttir 1934 Barn þeirra, á skrá: 1934-1938

- 1938 Núpur 5 Ytrihús01 Jens Jón Jóhannesson 1892 Búandi systkini, á skrá: 1892-1948
 1938 02 Kristín Jóhannesdóttir 1889 Búandi systkini, á skrá: 1889-1948
 1938 03 Jóhannes Jónsson 1855 Foreldrar þeirra, á skrá: 1880-1943
 1938 04 Bjarney Þorleifsdóttir 1858 Foreldrar þeirra, á skrá: 1879-1939
 1938 05 Guðrún Marta Jónsdóttir 1927 Fósturbarn, á skrá: 1927-1947

- 1938 06 Guðmundur Sigurður Jónsson 1928 Fósturbarn, á skrá: 1928-1948
- 1938 Núpur 6 Hlíð01 Sigtryggur Guðlaugsson 1862 Prestur, á skrá: 1905-1948
- 1938 02 Hjaltína Margrét Guðjónsdóttir 1890 Kona hans, á skrá: 1891-1948
- 1938 03 Hlynur Sigtryggsson 1921 Sonur þeirra, á skrá: 1921-1945
- 1938 04 Þröstur Sigtryggsson 1929 Sonur þeirra, á skrá: 1929-1948
- 1938 05 Guðrún Anna Kristjánsdóttir 1935 Tökubarn, á skrá: 1931-1938
- 1938 Núpur 7 Haukaberg 01 Haraldur Kristinsson 1902 Búandi hjón, á skrá: 1902-1948
- 1938 02 Helga Benónýsdóttir 1895 Búandi hjón, á skrá: 1909-1948
- 1938 03 Valgerður Þórarinsdóttir 1918 Barn hfr af fyrra hjb., á skrá: 1918-1940
- 1938 04 Páll Þórarinsson 1919 Barn hfr af fyrra hjb., á skrá: 1919-1939
- 1938 05 Fjóla Haraldsdóttir 1926 Barn búenda, á skrá: 1926-1948
- 1938 06 Þráinn Haraldsson 1928 Barn búenda, á skrá: 1928-1948
- 1938 07 Kristinn Haraldsson 1931 Barn búenda, á skrá: 1931-1948
- 1938 08 Björgvin Sigurgeir Haraldsson 1936 Barn búenda, á skrá: 1936-1948
- 1938 Núpur 8 Brekka01 Jónas Jón Valdimarsson 1898 Hjón búlaus, á skrá: 1903-1946
- 1938 02 Kristbjörg Ragnheiður Þóroddsd. 1902 Hjón búlaus, á skrá: 1902-1946
- 1938 03 María Sigríður Jónasdóttir 1920 Barn þeirra, á skrá: 1920-1942
- 1938 04 Bjarni Reinharður Jónasson 1922 Barn þeirra, á skrá: 1922-1942
- 1938 05 Finnbogi Ingiberg Jónasson 1924 Barn þeirra, á skrá: 1924-1944
- 1938 06 Valdimar Jón Jónasson 1925 Barn þeirra, á skrá: 1925-1944
- 1938 07 Ásgerður Sólveig Jónasdóttir 1928 Barn þeirra, á skrá: 1928-1946

Árið 1939

- 1939 Kotnúpur 01 Árni Kristján Brynjólfsson 1887 Búandi hjón, á skrá: 1894-1946
- 1939 02 Hansína Guðrún Guðjónsdóttir 1887 Búandi hjón, á skrá: 1888-1946
- 1939 03 Guðjón Arnór Árnason 1916 Barn þeirra, á skrá: 1920-1946
- 1939 04 Brynjólfur Árnason 1921 Barn þeirra, á skrá: 1921-1946
- 1939 05 Jónína Þóra Árnadóttir 1848 Mæður húsbænda, á skrá: 1894-1945
- 1939 06 Raket Sigurðardóttir 1853 Mæður húsbænda, á skrá: 1888-1946
- 1939 07 Kristján Brynjólfsson 1907 Húsmaður, á skrá: 1907-1946
- 1939 Núpur 1 01 Kristinn Guðlaugsson 1868 Búandi hjón, á skrá: 1892-1948
- 1939 02 Raket Jónasdóttir 1868 Búandi hjón, á skrá: 1894-1947
- 1939 03 Hólmfríður Kristinsdóttir 1898 Barn þeirra, á skrá: 1898-1940
- 1939 04 Valdimar Kristinsson 1904 Barn þeirra, á skrá: 1904-1948
- 1939 05 Ólöf Kristinsdóttir 1911 Barn þeirra, á skrá: 1911-1941
- 1939 06 Ágústa Þórey Haraldsdóttir 1929 Fósturbarn, á skrá: 1929-1947
- 1939 Núpur 2 01 Haukur Kristinsson 1901 Búandi, á skrá: 1901-1948
- 1939 02 Guðný Kristinsdóttir 1914 Systir hans, á skrá: 1915-1939
- 1939 Núpur 3 01 Björn Arnór Guðmundsson 1879 Skólastjóri, á skrá: 1880-1948
- 1939 02 Jón Ingibjartur Zófóníasson 1911 Verkamaður, á skrá: 1911-1948
- 1939 03 Kristinn Sigurður Helgi Jóhanness. 1921 Vinnupiltur, á skrá: 1938-1940

-
- 1939 Núpur 4 01 Eiríkur J. Eiríksson 1911 Prestur, á skrá: 1935-1948
 1939 02 Sigríður Kristín Jónsdóttir 1917 Kona hans, á skrá: 1917-1948
- 1939 Núpur 5 01 Jens Jón Jóhannesson 1892 Búandi systkini, á skrá: 1892-1948
 1939 02 Kristín Jóhannesdóttir 1889 Búandi systkini, á skrá: 1889-1948
 1939 03 Jóhannes Jónsson 1855 Foreldrar þeirra, á skrá: 1880-1943
 1939 04 Bjarney Þorleifsdóttir 1858 Foreldrar þeirra, á skrá: 1879-1939
 1939 05 Guðrún Marta Jónsdóttir 1927 Fósturbarn, á skrá: 1927-1947
 1939 06 Guðmundur Sigurður Jónsson 1928 Fósturbarn, á skrá: 1928-1948
- 1939 Núpur 6 Hlíð 01 Sigtryggur Guðlaugsson 1862 prestur, á skrá: 1905-1948
 1939 02 Hjaltína Margrét Guðjónsdóttir 1890 Kona hans, á skrá: 1891-1948
 1939 03 Hlynur Sigtryggsson 1921 Barn þeirra, á skrá: 1921-1945
 1939 04 Þröstur Sigtryggsson 1929 Barn þeirra, á skrá: 1929-1948
- 1939 Núpur 7 Haukaberg 01 Haraldur Kristinsson 1902 Búandi hjón, á skrá: 1902-1948
 1939 02 Helga Benónýsdóttir 1895 Búandi hjón, á skrá: 1909-1948
 1939 03 Valgerður Þórarinsdóttir 1918 Barn húsfreyju, á skrá: 1918-1940
 1939 04 Páll Þórarinsson 1919 Barn húsfreyju, á skrá: 1919-1939
 1939 05 Fjóra Haraldsdóttir 1926 Barn þeirra, á skrá: 1926-1948
 1939 06 Þráinn Haraldsson 1928 Barn þeirra, á skrá: 1928-1948
 1939 07 Kristinn Haraldsson 1931 Barn þeirra, á skrá: 1931-1948
 1939 08 Björgvin Sigurgeir Haraldsson 1936 Barn þeirra, á skrá: 1936-1948
- 1939 Núpur 8 01 Jónas Jón Valdimarsson 1898 Hjón búlaus, á skrá: 1903-1946
 1939 02 Kristbjörg Ragnheiður Þóroddsd. 1902 Hjón búlaus, á skrá: 1902-1946
 1939 03 María Sigríður Jónasdóttir 1920 Barn þeirra, á skrá: 1920-1942
 1939 04 Bjarni Reinharður Jónasson 1922 Barn þeirra, á skrá: 1922-1942
 1939 05 Finnbogí Ingiberg Jónasson 1924 Barn þeirra, á skrá: 1924-1944
 1939 06 Valdimar Jón Jónasson 1925 Barn þeirra, á skrá: 1925-1944
 1939 07 Ásgerður Sólveig Jónasdóttir 1928 Barn þeirra, á skrá: 1928-1946

Árið 1940

- 1940 Kotnúpur 01 Árni Kristján Brynjólfsson 1887 Búandi hjón, á skrá: 1894-1946
 1940 02 Hansína Guðrún Guðjónsdóttir 1887 Búandi hjón, á skrá: 1888-1946
 1940 03 Guðjón Arnór Árnason 1916 Sonur þeirra, á skrá: 1920-1946
 1940 04 Brynjólfur Árnason 1921 Sonur þeirra, á skrá: 1921-1946
 1940 05 Jónína Þóra Árnadóttir 1848 Móðir húsbónda, á skrá: 1894-1945
 1940 06 Rakei Sigurðardóttir 1853 Móðir húsfreyju, á skrá: 1888-1946
 1940 07 Kristján Brynjólfsson 1907 Lausamaður, á skrá: 1907-1946
- 1940 Núpur 1 01 Kristinn Guðlaugsson 1868 Búandi hjón, á skrá: 1892-1948
 1940 02 Rakei Jónasdóttir 1868 Búandi hjón, á skrá: 1894-1947
 1940 03 Hólmfríður Kristinsdóttir 1898 Dóttir þeirra, á skrá: 1898-1940
 1940 04 Valdimar Kristinsson 1904 Búandi, á skrá: 1904-1948
 1940 05 Ólöf Kristinsdóttir 1911 Systir hans, á skrá: 1911-1941
 1940 06 Ágústa Þórey Haraldsdóttir 1929 Fósturbarn, á skrá: 1929-1947
-

- 1940 Núpur 2 01 Haukur Kristinsson 1901 Húsbóndi, á skrá: 1901-1948
- 1940 Núpur 3 Skólinn 01 Björn Arnór Guðmundsson 1879 Skólastjóri, á skrá: 1880-1948
 1940 02 Jón Ingibjartur Zófóníasson 1911 Verkamaður, á skrá: 1911-1948
 1940 03 Kristinn Sigurður Helgi Jóhanness. 1921 Vinnupiltur, á skrá: 1938-1940
- 1940 Núpur 4 Prestshús01 Eiríkur J. Eiríksson 1911 Prestur kennari, á skrá: 1935-1948
 1940 02 Sigríður Kristín Jónsdóttir 1917 Húsmóðir, á skrá: 1917-1948
 1940 03 Aðalsteinn Eiríksson 1940 Barn þeirra, á skrá: 1940-1948
- 1940 Núpur 5 Ytrihús01 Jens Jón Jóhannesson 1892 Húsbóndi, á skrá: 1892-1948
 1940 02 Kristín Jóhannesdóttir 1889 Ráðskona hans, á skrá: 1889-1948
 1940 03 Jóhannes Jónsson 1855 Faðir þeirra, á skrá: 1880-1943
 1940 04 Guðrún Marta Jónsdóttir 1927 Fósturbarn, á skrá: 1927-1947
 1940 05 Guðmundur Sigurður Jónsson 1928 Fósturbarn, á skrá: 1928-1948
- 1940 Núpur 6 Hlíð01 Sigtryggur Guðlaugsson 1862 prestur, á skrá: 1905-1948
 1940 02 Hjaltína Margrét Guðjónsdóttir 1890 Kona hans, á skrá: 1891-1948
 1940 03 Hlynur Sigtryggsson 1921 Barn þeirra, á skrá: 1921-1945
 1940 04 Þröstur Sigtryggsson 1929 Barn þeirra, á skrá: 1929-1948
- 1940 Núpur 7 Haukabergr 01 Haraldur Kristinsson 1902 Búandi hjón, á skrá: 1902-1948
 1940 02 Helga Benónýsdóttir 1895 Búandi hjón, á skrá: 1909-1948
 1940 03 Valgerður Þórarinsdóttir 1918 Dóttir húsfreyju, á skrá: 1918-1940
 1940 04 Björg Þórunn Sörensen 1940 **Barn hennar**, á skrá: 1940-1940
 1940 05 Fjóra Haraldsdóttir 1926 Barn húsbænda, á skrá: 1926-1948
 1940 06 Práinn Haraldsson 1928 Barn húsbænda, á skrá: 1928-1948
 1940 07 Kristinn Haraldsson 1931 Barn húsbænda, á skrá: 1931-1948
 1940 08 Björgvin Sigurgeir Haraldsson 1936 Barn húsbænda, á skrá: 1936-1948
- 1940 Núpur 8 Brekka01 Jónas Jón Valdimarsson 1898 Búandi hjón, á skrá: 1903-1946
 1940 02 Kristbjörg Ragnheiður Þóroddsd. 1902 Búandi hjón, á skrá: 1902-1946
 1940 03 Bjarni Reinharður Jónasson 1922 Barn þeirra, á skrá: 1922-1942
 1940 04 Finnbogi Ingiberg Jónasson 1924 Barn þeirra, á skrá: 1924-1944
 1940 05 Valdimar Jón Jónasson 1925 Barn þeirra, á skrá: 1925-1944
 1940 06 Ásgerður Sólveig Jónasdóttir 1928 Barn þeirra, á skrá: 1928-1946
 1940 07 María Sigríður Jónasdóttir 1920 Barn þeirra, á skrá: 1920-1942

Árið 1941

- 1941 Kotnúpur 01 Árni Kristján Brynjólfsson 1887 Búandi hjón, á skrá: 1894-1946
 1941 02 Hansína Guðrún Guðjónsdóttir 1887 Búandi hjón, á skrá: 1888-1946
 1941 03 Guðjón Arnór Árnason 1916 Sonur þeirra, á skrá: 1920-1946
 1941 04 Brynjólfur Árnason 1921 Sonur þeirra, á skrá: 1921-1946
 1941 05 Jónína Þóra Árnadóttir 1848 Móðir húsbónda, á skrá: 1894-1945
 1941 06 Rakel Sigurðardóttir 1853 Móðir húsfreyju, á skrá: 1888-1946
 1941 07 Kristján Brynjólfsson 1907 Lausamaður, á skrá: 1907-1946

- 1941 Núpur 1 01 Valdimar Kristinsson 1904 Búandi hjón, á skrá: 1904-1948
 1941 02 Áslaug Sólbjört Jensdóttir 1918 Búandi hjón, á skrá: 1918-1948
 1941 03 Kristinn Guðlaugsson 1868 Foreldrar húsbónda, á skrá: 1892-1948
 1941 04 Raket Jónasdóttir 1868 Foreldrar húsbónda, á skrá: 1894-1947
 1941 05 Ágústa Þórey Haraldsdóttir 1929 Sonardóttir þeirra, á skrá: 1929-1947
 1941 06 Ólöf Kristinsdóttir 1911 Systir húsbónda, á skrá: 1911-1941
- 1941 Núpur 2 01 Haukur Kristinsson 1901 Búandi, á skrá: 1901-1948
- 1941 Núpur 3 Skólinn 01 Björn Arnór Guðmundsson 1879 Skólastjóri, á skrá: 1880-1948
 1941 02 Jón Ingibjartur Zófóníasson 1911 Verkamaður, á skrá: 1911-1948
- 1941 Núpur 4 Prestshús 01 Eiríkur J. Eiríksson 1911 Búlaus hjón, á skrá: 1935-1948
 1941 02 Sigríður Kristín Jónsdóttir 1917 Búlaus hjón, á skrá: 1917-1948
 1941 03 Aðalsteinn Eiríksson 1940 Sonur þeirra, á skrá: 1940-1948
- 1941 Núpur 5 Ytriús 01 Jens Jón Jóhannesson 1892 Búandi systkini, á skrá: 1892-1948
 1941 02 Kristín Jóhannesdóttir 1889 Búandi systkini, á skrá: 1889-1948
 1941 03 Jóhannes Jónsson 1855 Faðir þeirra, á skrá: 1880-1943
 1941 04 Guðrún Marta Jónsdóttir 1927 Fósturbarn, á skrá: 1927-1947
 1941 05 Guðmundur Sigurður Jónsson 1928 Fósturbarn, á skrá: 1928-1948
- 1941 Núpur 7a Hlíð 01 Sigtryggur Guðlaugsson 1862 Prófastur, á skrá: 1905-1948
 1941 02 Hjaltína Margrét Guðjónsdóttir 1890 Kona hans, á skrá: 1891-1948
 1941 03 Hlynur Sigtryggsson 1921 Sonur þeirra, á skrá: 1921-1945
 1941 04 Þröstur Sigtryggsson 1929 Sonur þeirra, á skrá: 1929-1948
- 1941 Núpur 7b Haukaberg 01 Haraldur Kristinsson 1902 Búandi hjón, á skrá: 1902-1948
 1941 02 Helga Benónýsdóttir 1895 Búandi hjón, á skrá: 1909-1948
 1941 03 Fjóla Haraldsdóttir 1926 Barn þeirra, á skrá: 1926-1948
 1941 04 Þráinn Haraldsson 1928 Barn þeirra, á skrá: 1928-1948
 1941 05 Kristinn Haraldsson 1931 Barn þeirra, á skrá: 1931-1948
 1941 06 Björgvin Sigurgeir Haraldsson 1936 Barn þeirra, á skrá: 1936-1948
- 1941 Núpur 8 01 Jónas Jón Valdimarsson 1898 Búandi hjón, á skrá: 1903-1946
 1941 02 Kristbjörg Ragnheiður Þóroddsd. 1902 Búandi hjón, á skrá: 1902-1946
 1941 03 María Sigríður Jónasdóttir 1920 Barn þeirra, á skrá: 1920-1942
 1941 04 Bjarni Reinharður Jónasson 1922 Barn þeirra, á skrá: 1922-1942
 1941 05 Finnþógi Ingiberg Jónasson 1924 Barn þeirra, á skrá: 1924-1944
 1941 06 Valdimar Jón Jónasson 1925 Barn þeirra, á skrá: 1925-1944
 1941 07 Ásgerður Sólveig Jónasdóttir 1928 Barn þeirra, á skrá: 1928-1946

Árið 1942

- 1942 Kotnúpur 01 Árni Kristján Brynjólfsson 1887 Búandi hjón, á skrá: 1894-1946
 1942 02 Hansína Guðrún Guðjónsdóttir 1887 Búandi hjón, á skrá: 1888-1946
 1942 03 Brynjólfur Árnason 1921 Sonur þeirra, á skrá: 1921-1946
 1942 04 Guðjón Arnór Árnason 1916 Sonur þeirra, á skrá: 1920-1946
 1942 05 Jónína Þóra Árnadóttir 1848 Móðir húsbónda, á skrá: 1894-1945

1942		06 Raket Sigurðardóttir 1853 Móðir húsfreyju, á skrá: 1888-1946
1942		07 Kristján Brynjólfsson 1907 Lausamaður, á skrá: 1907-1946
1942	Núpur 1	01 Valdimar Kristinsson 1904 Búandi hjón, á skrá: 1904-1948
1942		02 Áslaug Sólbjört Jensdóttir 1918 Búandi hjón, á skrá: 1918-1948
1942		03 Ásta Valdimarsdóttir 1942 Barn þeirra, á skrá: 1942-1948
1942		04 Kristinn Guðlaugsson 1868 Foreldrar húsbónda, á skrá: 1892-1948
1942		05 Raket Jónasdóttir 1868 Foreldrar húsbónda, á skrá: 1894-1947
1942		06 Ágústa Pórey Haraldsdóttir 1929 Sonardóttir þeirra, á skrá: 1929-1947
1942		07 Jóhann Pétur Ragnarsson 1926 Vinnupiltur, á skrá: 1940-1942
1942	Núpur 2	01 Haukur Kristinsson 1901 Húsbóndi, á skrá: 1901-1948
1942	Núpur 3	01 Björn Arnór Guðmundsson 1879 Kennari, á skrá: 1880-1948
1942	Núpur 3	01 Jón Ingibjartur Zófóníasson 1911 Kennari, á skrá: 1911-1948
1942		03 Svava Ó. Thoroddsen 1910 Kona hans, á skrá: 1942-1948
1942	Núpur 4	01 Eiríkur J. Eiríksson 1911 Prestur, á skrá: 1935-1948
1942		02 Sigríður Kristín Jónsdóttir 1917 Kona hans, á skrá: 1917-1948
1942		03 Aðalsteinn Eiríksson 1940 Sonur þeirra, á skrá: 1940-1948
1942	Núpur 5 Ytriús	01 Jens Jón Jóhannesson 1892 Búandi systkini, á skrá: 1892-1948
1942		02 Kristín Jóhannesdóttir 1889 Búandi systkini, á skrá: 1889-1948
1942		03 Jóhannes Jónsson 1855 Faðir þeirra, á skrá: 1880-1943
1942		04 Guðrún Marta Jónsdóttir 1927 Uppeldisbarn, á skrá: 1927-1947
1942		05 Guðmundur Sigurður Jónsson 1928 Uppeldisbarn, á skrá: 1928-1948
1942	Núpur 6 Hlíð	01 Sigtryggur Guðlaugsson 1862 Fyrrv. Prófastur, á skrá: 1905-1948
1942		02 Hjaltína Margrét Guðjónsdóttir 1890 Frú hans, á skrá: 1891-1948
1942		03 Hlynur Sigtryggsson 1921 Sonur þeirra, á skrá: 1921-1945
1942		04 Þröstur Sigtryggsson 1929 Sonur þeirra, á skrá: 1929-1948
1942	Núpur 7 Haukaberg	01 Haraldur Kristinsson 1902 Búandi hjón, á skrá: 1902-1948
1942		02 Helga Benónýsdóttir 1895 Búandi hjón, á skrá: 1909-1948
1942		03 Fjóla Haraldsdóttir 1926 Barn þeirra, á skrá: 1926-1948
1942		04 Þráinn Haraldsson 1928 Barn þeirra, á skrá: 1928-1948
1942		05 Kristinn Haraldsson 1931 Barn þeirra, á skrá: 1931-1948
1942		06 Björgvin Sigurgeir Haraldsson 1936 Barn þeirra, á skrá: 1936-1948
1942	Núpur 8 Brekka	01 Jónas Jón Valdimarsson 1898 Búandi hjón, á skrá: 1903-1946
1942		02 Kristbjörg Ragnheiður Þóroddsd. 1902 Búandi hjón, á skrá: 1902-1946
1942		03 María Sigríður Jónasdóttir 1920 Barn þeirra, á skrá: 1920-1942
1942		04 Bjarni Reinharður Jónasson 1922 Barn þeirra, á skrá: 1922-1942
1942		05 Finnbogi Ingiberg Jónasson 1924 Barn þeirra, á skrá: 1924-1944
1942		06 Valdimar Jón Jónasson 1925 Barn þeirra, á skrá: 1925-1944
1942		07 Ásgerður Sólveig Jónasdóttir 1928 Barn þeirra, á skrá: 1928-1946

Árið 1943

- 1943 Kotnúpur 01 Árni Kristján Brynjólfsson 1887 Búandi hjón, á skrá: 1894-1946
 1943 02 Hansína Guðrún Guðjónsdóttir 1887 Búandi hjón, á skrá: 1888-1946
 1943 03 Brynjólfur Árnason 1921 Sonur þeirra, á skrá: 1921-1946
 1943 04 Guðjón Arnór Árnason 1916 Sonur þeirra, á skrá: 1920-1946
 1943 05 Jónína Þóra Árnadóttir 1848 Móðir húsbónda, á skrá: 1894-1945
 1943 05 Rakel Sigurðardóttir 1853 Móðir húsfreyju, á skrá: 1888-1946
 1943 07 Kristján Brynjólfsson 1907 Lausamaður, á skrá: 1907-1946
- 1943 Núpur 1 01 Valdimar Kristinsson 1904 Búandi hjón, á skrá: 1904-1948
 1943 02 Áslaug Sólbjört Jensdóttir 1918 Búandi hjón, á skrá: 1918-1948
 1943 03 Ásta Valdimarsdóttir 1942 Dóttir þeirra, á skrá: 1942-1948
 1943 04 Gunnhildur Valdimarsdóttir 1943 Dóttir þeirra, á skrá: 1943-1948
 1943 05 Ágústa Pórey Haraldsdóttir 1929 Uppeldisdóttir, á skrá: 1929-1947
 1943 06 Kristinn Guðlaugsson 1868 Foreldrara húsbónda, á skrá: 1892-1948
 1943 07 Rakel Jónasdóttir 1868 Foreldrara húsbónda, á skrá: 1894-1947
- 1943 Núpur 2 01 Haukur Kristinsson 1901 Búandi, á skrá: 1901-1948
 1943 02 Jóna Elíasína Gísladóttir 1904 Ráðskona, á skrá: 1904-1947
 1943 03 Gísli Böðvarsson 1931 **Barn hennar**, á skrá: 1941-1947
 1943 04 Jónína Böðvarsdóttir 1940 **Barn hennar**, á skrá: 1941-1947
- 1943 Núpur 3 Skólinn 01 Björn Arnór Guðmundsson 1879 Kennari, á skrá: 1880-1948
 1943 02 Ólafur Helgi Kristjánsson 1913 Hjón kennari, á skrá: 1943-1948
 1943 03 Sólveig Kristjánsdóttir 1918 Hjón kennari, á skrá: 1943-1948
 1943 04 Kristján Ólafsson 1943 Barn þeirra, á skrá: 1943-1948
 1943 05 Jón Ingibjartur Zófóníasson 1911 Hjón kennari, á skrá: 1911-1948
 1943 06 Svava Ó. Thoroddsen 1910 Hjón kennari, á skrá: 1942-1948
 1943 07 Ólöf Sigríður Jónsdóttir 1943 Barn þeirra, á skrá: 1943-1948
- 1943 Núpur 4 Prestseturshús01 Eiríkur J. Eiríksson 1911 Prestur skólastjóri, á skrá: 1935-1948
 1943 02 Sigríður Kristín Jónsdóttir 1917 Kona hans, á skrá: 1917-1948
 1943 03 Aðalsteinn Eiríksson 1940 Sonur þeirra, á skrá: 1940-1948
 1943 04 Guðmundur Eiríksson 1943 Sonur þeirra, á skrá: 1943-1945
- 1943 Núpur 5 Ytrihús01 Jens Jón Jóhannesson 1892 Búandi, á skrá: 1892-1948
 1943 02 Kristín Jóhannesdóttir 1889 Ráðskona, á skrá: 1889-1948
 1943 03 Jóhannes Jónsson 1855 Faðir þeirra, á skrá: 1880-1943
 1943 04 Guðrún Marta Jónsdóttir 1927 Uppeldisbarn, á skrá: 1927-1947
 1943 05 Guðmundur Sigurður Jónsson 1928 Uppeldisbarn, á skrá: 1928-1948
- 1943 Núpur 7 Hlíð01 Sigtryggur Guðlaugsson 1862 Fyrrv. prófastur, á skrá: 1905-1948
 1943 02 Hjalmlína Margrét Guðjónsdóttir 1890 Kona hans, á skrá: 1891-1948
 1943 03 Hlynur Sigtryggsson 1921 Sonur þeirra, á skrá: 1921-1945
 1943 04 Þröstur Sigtryggsson 1929 Sonur þeirra, á skrá: 1929-1948
- 1943 Núpur 8 Haukaberg 01 Haraldur Kristinsson 1902 Búandi hjón, á skrá: 1902-1948

- 1943 02 Helga Benónýsdóttir 1895 Búandi hjón, á skrá: 1909-1948
 1943 03 Fjóra Haraldsdóttir 1926 Barn þeirra, á skrá: 1926-1948
 1943 04 Þráinn Haraldsson 1928 Barn þeirra, á skrá: 1928-1948
 1943 05 Kristinn Haraldsson 1931 Barn þeirra, á skrá: 1931-1948
 1943 06 Björgvin Sigurgeir Haraldsson 1936 Barn þeirra, á skrá: 1936-1948
 1943 07 Kristján Jón Benónýsson 1885 Lausamaður, á skrá: 1909-1944

Árið 1944

- 1944 Kotnúpur 01 Árni Kristján Brynjólfsson 1887 Húsbændur, á skrá: 1894-1946
 1944 02 Hansína Guðrún Guðjónsdóttir 1887 Húsbændur, á skrá: 1888-1946
 1944 03 Brynjólfur Árnason 1921 Sonur þeirra, á skrá: 1921-1946
 1944 04 Guðjón Arnór Árnason 1916 Sonur þeirra, á skrá: 1920-1946
 1944 05 Jónína Þóra Árnadóttir 1848 Móðir húsbónda, á skrá: 1894-1945
 1944 06 Raket Sigurðardóttir 1853 Móðir húsfreyju, á skrá: 1888-1946
 1944 07 Kristján Brynjólfsson 1907 Lausamaður, á skrá: 1907-1946
- 1944 Núpur 1 01 Valdimar Kristinsson 1904 Húsbændur, á skrá: 1904-1948
 1944 02 Áslaug Sólbjört Jensdóttir 1918 Húsbændur, á skrá: 1918-1948
 1944 03 Ásta Valdimarsdóttir 1942 Dóttir þeirra, á skrá: 1942-1948
 1944 04 Gunnhildur Valdimarsdóttir 1943 Dóttir þeirra, á skrá: 1943-1948
 1944 05 Kristján Svavar Jensson 1931 Systkini húsfr., á skrá: 1931-1946
 1944 06 Soffía Jensdóttir 1935 Systkini húsfr., á skrá: 1935-1948
 1944 07 Sigríður Jensdóttir 1922 Systkini húsfr., á skrá: 1922-1948
 1944 08 Kristinn Guðlaugsson 1868 Foreldrar húsbónda, á skrá: 1892-1948
 1944 09 Raket Jónasdóttir 1868 Foreldrar húsbónda, á skrá: 1894-1947
 1944 10 Ágústa Þórey Haraldsdóttir 1929 Uppeldisdóttir þeirra, á skrá: 1929-1947
- 1944 Núpur 2 01 Haukur Kristinsson 1901 Búandi, á skrá: 1901-1948
 1944 02 Jóna Elíasína Gísladóttir 1904 Ráðskona, á skrá: 1904-1947
 1944 03 Gísli Böðvarsson 1931 **Barn hennar**, á skrá: 1941-1947
 1944 04 Jónína Böðvardsdóttir 1940 **Barn hennar**, á skrá: 1941-1947
- 1944 Núpsskóli 01 Björn Arnór Guðmundsson 1879 Kennari, á skrá: 1880-1948
 1944 02 Ólafur Helgi Kristjánsson 1913 Kennari, á skrá: 1943-1948
 1944 03 Sólveig Kristjánsdóttir 1918 Kona hans, á skrá: 1943-1948
 1944 04 Kristján Ólafsson 1943 Barn þeirra, á skrá: 1943-1948
 1944 05 Jón Ingibjartur Zófóníasson 1911 Kennari, á skrá: 1911-1948
 1944 06 Svava Ó. Thoroddsen 1910 Kona hans, á skrá: 1942-1948
 1944 07 Ólöf Sigríður Jónsdóttir 1943 Barn þeirra, á skrá: 1943-1948
- 1944 Prestssetur 01 Eiríkur J. Eiríksson 1911 Húsbændur, á skrá: 1935-1948
 1944 02 Sigríður Kristín Jónsdóttir 1917 Húsbændur, á skrá: 1917-1948
 1944 03 Aðalsteinn Eiríksson 1940 Sonur þeirra, á skrá: 1940-1948
 1944 04 Guðmundur Eiríksson 1943 Sonur þeirra, á skrá: 1943-1945
 1944 05 Jón Eiríksson 1944 Sonur þeirra, á skrá: 1944-1948
- 1944 Ytriús 1 01 Jens Jón Jóhannesson 1892 Búandi, á skrá: 1892-1948
 1944 02 Kristín Jóhannesdóttir 1889 Ráðskona, á skrá: 1889-1948

1944 03 Guðrún Marta Jónsdóttir 1927 Uppeldisbarn, á skrá: 1927-1947
 1944 04 Guðmundur Sigurður Jónsson 1928 Uppeldisb. á skrá: 1928-1948

1944 Hlíð 01 Sigtryggur Guðlaugsson 1862 Fyrrum prófastur, á skrá: 1905-1948
 1944 02 Hjaltína Margrét Guðjónsdóttir 1890 Frú hans, á skrá: 1891-1948
 1944 03 Hlynur Sigtryggsson 1921 Sonur þeirra, á skrá: 1921-1945
 1944 04 Pröstur Sigtryggsson 1929 Sonur þeirra, á skrá: 1929-1948

1944 Núpur 8 Haukaberg 01 Haraldur Kristinsson 1902 Húsbændur, á skrá: 1902-1948
 1944 02 Helga Benónýsdóttir 1895 Húsbændur, á skrá: 1909-1948
 1944 03 Fjóra Haraldsdóttir 1926 Barn þeirra, á skrá: 1926-1948
 1944 04 Práinn Haraldsson 1928 Barn þeirra, á skrá: 1928-1948
 1944 05 Kristinn Haraldsson 1931 Barn þeirra, á skrá: 1931-1948
 1944 06 Björgvin Sigurgeir Haraldsson 1936 Barn þeirra, á skrá: 1936-1948
 1944 07 Kristján Jón Benónýsson 1885 Lausamaður, á skrá: 1909-1944

Árið 1945

1945 Kotnúpur 01 Árni Kristján Brynjólfsson 1887 Búandi hjón, á skrá: 1894-1946
 1945 02 Hansína Guðrún Guðjónsdóttir 1887 Búandi hjón, á skrá: 1888-1946
 1945 03 Brynjólfur Árnason 1921 Sonur þeirra, á skrá: 1921-1946
 1945 04 Guðjón Arnór Árnason 1916 Sonur þeirra, á skrá: 1920-1946
 1945 05 Jónína Þóra Árnadóttir 1848 Móðir húsbónda, á skrá: 1894-1945
 1945 06 Raket Sigurðardóttir 1853 Móðir húsfreyju, á skrá: 1888-1946
 1945 07 Kristján Brynjólfsson 1907 Lausamaður, á skrá: 1907-1946

1945 Núpur 1 01 Valdimar Kristinsson 1904 Búandi hjón, á skrá: 1904-1948
 1945 02 Áslaug Sólbjört Jensdóttir 1918 Búandi hjón, á skrá: 1918-1948
 1945 03 Ásta Valdimarsdóttir 1942 Dóttir þeirra, á skrá: 1942-1948
 1945 04 Gunnhildur Valdimarsdóttir 1943 Dóttir þeirra, á skrá: 1943-1948
 1945 05 Kristján Svavar Jensson 1931 Systkini húsf., á skrá: 1931-1946
 1945 06 Soffía Jensdóttir 1935 Systkini húsf., á skrá: 1935-1948
 1945 07 Sigríður Jensdóttir 1922 Systkini húsf., á skrá: 1922-1948
 1945 08 Kristinn Guðlaugsson 1868 Foreldrar húsbónda, á skrá: 1892-1948
 1945 09 Raket Jónasdóttir 1868 Foreldrar húsbónda, á skrá: 1894-1947
 1945 10 Ágústa Þórey Haraldsdóttir 1929 Uppeldisdóttir þeirra, á skrá: 1929-1947

1945 Núpur 2 01 Haukur Kristinsson 1901 Húsbóndi, á skrá: 1901-1948
 1945 02 Jóna Elíasína Gísladóttir 1904 Ráðskona, á skrá: 1904-1947
 1945 03 Gísli Böðvarsson 1931 **Barn hennar**, á skrá: 1941-1947
 1945 04 Jónína Böðvarsdóttir 1940 **Barn hennar**, á skrá: 1941-1947

1945 Núpsskóli 1 01 Björn Arnór Guðmundsson 1879 Hreppstjóri, á skrá: 1880-1948

1945 Núpsskóli 2 01 Ólafur Helgi Kristjánsson 1913 Kennarahjón búendur, á skrá: 1943-1948
 1945 02 Sólveig Kristjánsdóttir 1918 Kennarahjón búendur, á skrá: 1943-1948
 1945 03 Kristján Ólafsson 1943 Sonur þeirra, á skrá: 1943-1948
 1945 04 Sigurður Páll Ólafsson 1945 Sonur þeirra, á skrá: 1945-1948

- 1945 Núpsskóli 3 01 Jón Ingibjartur Zófóníasson 1911 Kennarahjón, á skrá: 1911-1948
 1945 02 Svava Ó. Thoroddsen 1910 Kennarahjón, á skrá: 1942-1948
 1945 03 Ólöf Sigríður Jónsdóttir 1943 Barn þeirra, á skrá: 1943-1948
 1945 04 Einar Jónsson 1945 Barn þeirra, á skrá: 1945-1948
- 1945 Prestssetur 01 Eiríkur J. Eiríksson 1911 Prestshjón, á skrá: 1935-1948
 1945 02 Sigríður Kristín Jónsdóttir 1917 Prestshjón, á skrá: 1917-1948
 1945 03 Aðalsteinn Eiríksson 1940 Sonur þeirra, á skrá: 1940-1948
 1945 04 Guðmundur Eiríksson 1943 Sonur þeirra, á skrá: 1943-1945
 1945 05 Jón Eiríksson 1944 Sonur þeirra, á skrá: 1944-1948
- 1945 Ytrihús 1 01 Jens Jón Jóhannesson 1892 Búandi systkini, á skrá: 1892-1948
 1945 02 Kristín Jóhannesdóttir 1889 Búandi systkini, á skrá: 1889-1948
 1945 03 Guðrún Marta Jónsdóttir 1927 Uppeldisbarn, á skrá: 1927-1947
 1945 04 Guðmundur Sigurður Jónsson 1928 Uppeldisbarn, á skrá: 1928-1948
- 1945 Hlíð 01 Sigtryggur Guðlaugsson 1862 Prófastshjón, á skrá: 1905-1948
 1945 02 Hjaltína Margrét Guðjónsdóttir 1890 Prófastshjón, á skrá: 1891-1948
 1945 03 Hlynur Sigtryggsson 1921 Sonur þeirra, á skrá: 1921-1945
 1945 04 Þröstur Sigtryggsson 1929 Sonur þeirra, á skrá: 1929-1948
- 1945 Núpur 8 Haukabergr 01 Haraldur Kristinsson 1902 Búandi hjón, á skrá: 1902-1948
 1945 02 Helga Benónýsdóttir 1895 Búandi hjón, á skrá: 1909-1948
 1945 03 Fjóra Haraldsdóttir 1926 Barn þeirra, á skrá: 1926-1948
 1945 04 Þráinn Haraldsson 1928 Barn þeirra, á skrá: 1928-1948
 1945 05 Kristinn Haraldsson 1931 Barn þeirra, á skrá: 1931-1948
 1945 06 Björgvin Sigurgeir Haraldsson 1936 Barn þeirra, á skrá: 1936-1948

Árið 1946

- 1946 Kotnúpur 01 Árni Kristján Brynjólfsson 1887 Búandi hjón, á skrá: 1894-1946
 1946 02 Hansína Guðrún Guðjónsdóttir 1887 Búandi hjón, á skrá: 1888-1946
 1946 03 Brynjólfur Árnason 1921 Sonur þeirra, á skrá: 1921-1946
 1946 04 Guðjón Arnór Árnason 1916 Sonur þeirra, á skrá: 1920-1946
 1946 05 Raket Sigurðardóttir 1853 Móðir húsfreyju, á skrá: 1888-1946
 1946 06 Kristján Brynjólfsson 1907 Lausamaður, á skrá: 1907-1946
- 1946 Núpur 1 01 Valdimar Kristinsson 1904 Búandi hjón, á skrá: 1904-1948
 1946 02 Áslaug Sólbjört Jensdóttir 1918 Búandi hjón, á skrá: 1918-1948
 1946 03 Ásta Valdimarsdóttir 1942 Dóttir þeirra, á skrá: 1942-1948
 1946 04 Gunnhildur Valdimarsdóttir 1943 Dóttir þeirra, á skrá: 1943-1948
 1946 05 Raket Valdimarsdóttir 1946 Dóttir þeirra, á skrá: 1946-1948
 1946 06 Kristinn Guðlaugsson 1868 Foreldrar húsbónda, á skrá: 1892-1948
 1946 07 Raket Jónasdóttir 1868 Foreldrar húsbónda, á skrá: 1894-1947
 1946 08 Kristján Svavar Jensson 1931 Bróðir húsfreyju, á skrá: 1931-1946
 1946 09 Sigríður Jensdóttir 1922 Systir húsfreyju, á skrá: 1922-1948
- 1946 Núpur 2 01 Haukur Kristinsson 1901 Búandi, á skrá: 1901-1948
 1946 02 Jóna Elíasína Gísladóttir 1904 Ráðskona, á skrá: 1904-1947

- 1946 03 Gísli Böðvarsson 1931 **Barn hennar**, á skrá: 1941-1947
 1946 03 Jónína Böðvarsdóttir 1940 **Barn hennar**, á skrá: 1941-1947
- 1946 Núpsskóli 1 01 Björn Arnór Guðmundsson 1879 Hreppstjóri, á skrá: 1880-1948
- 1946 Núpsskóli 2 01 Ólafur Helgi Kristjánsson 1913 Búandi hjón kennari, á skrá: 1943-1948
 1946 01 Sólveig Kristjánsdóttir 1918 Búandi hjón kennari, á skrá: 1943-1948
 1946 03 Kristján Ólafsson 1943 Barn þeirra, á skrá: 1943-1948
 1946 04 Sigurður Páll Ólafsson 1945 Barn þeirra, á skrá: 1945-1948
- 1946 Núpsskóli 3 01 Jón Ingibjartur Zófóníasson 1911 Kennarahjón, á skrá: 1911-1948
 1946 02 Svava Ó. Thoroddsen 1910 Kennarahjón, á skrá: 1942-1948
 1946 03 Ólöf Sigríður Jónsdóttir 1943 Barn þeirra, á skrá: 1943-1948
 1946 04 Einar Jónsson 1945 Barn þeirra, á skrá: 1945-1948
- 1946 Prestssetur 01 Eiríkur J. Eiríksson 1911 Prestshjón, á skrá: 1935-1948
 1946 02 Sigríður Kristín Jónsdóttir 1917 Prestshjón, á skrá: 1917-1948
 1946 03 Aðalsteinn Eiríksson 1940 Sonur þeirra, á skrá: 1940-1948
 1946 04 Jón Eiríksson 1944 Sonur þeirra, á skrá: 1944-1948
- 1946 Ytrihús 1 01 Jens Jón Jóhannesson 1892 Búandi, á skrá: 1892-1948
 1946 02 Kristín Jóhannesdóttir 1889 Ráðskona, á skrá: 1889-1948
 1946 03 Guðrún Marta Jónsdóttir 1927 Uppeldisbörn, á skrá: 1927-1947
 1946 04 Guðmundur Sigurður Jónsson 1928 Uppeldisbörn, á skrá: 1928-1948
- 1946 Hlíð 01 Sigtryggur Guðlaugsson 1862 Prestshjón, á skrá: 1905-1948
 1946 02 Hjaltína Margrét Guðjónsdóttir 1890 Prestshjón, á skrá: 1891-1948
 1946 03 Þröstur Sigtryggsson 1929 Sonur þeirra, á skrá: 1929-1948
- 1946 Núpur 8 Haukaberg 01 Haraldur Kristinsson 1902 Búandi hjón, á skrá: 1902-1948
 1946 02 Helga Benónýsdóttir 1895 Búandi hjón, á skrá: 1909-1948
 1946 03 Fjóra Haraldsdóttir 1926 Barn þeirra, á skrá: 1926-1948
 1946 04 Þráinn Haraldsson 1928 Barn þeirra, á skrá: 1928-1948
 1946 05 Kristinn Haraldsson 1931 Barn þeirra, á skrá: 1931-1948
 1946 06 Björgvin Sigurgeir Haraldsson 1936 Barn þeirra, á skrá: 1936-1948

Árið 1947

- 1947 Núpur 1 01 Valdimar Kristinsson 1904 Búandi hjón, á skrá: 1904-1948
 1947 02 Áslaug Sólbjört Jensdóttir 1918 Búandi hjón, á skrá: 1918-1948
 1947 03 Ásta Valdimarsdóttir 1942 Dóttir þeirra, á skrá: 1942-1948
 1947 04 Gunnhildur Valdimarsdóttir 1943 Dóttir þeirra, á skrá: 1943-1948
 1947 05 Rakei Valdimarsdóttir 1946 Dóttir þeirra, á skrá: 1946-1948
 1947 06 Hólmfríður Valdimarsdóttir 1947 Dóttir þeirra, á skrá: 1947-1948
 1947 07 Kristinn Guðlaugsson 1868 Foreldrar húsbónda, á skrá: 1892-1948
 1947 08 Rakei Jónasdóttir 1868 Foreldrar húsbónda, á skrá: 1894-1947
 1947 09 Sigríður Jensdóttir 1922 Systir húsfreyju, á skrá: 1922-1948
 1947 10 Soffía Jensdóttir 1935 Systir húsfreyju, á skrá: 1935-1948

- 1947 Núpur 2 01 Haukur Kristinsson 1901 Búandi, á skrá: 1901-1948
 1947 02 Jóna Elíasína Gísladóttir 1904 Ráðskona, á skrá: 1904-1947
 1947 03 Gísli Böðvarsson 1931 **Barn hennar**, á skrá: 1941-1947
 1947 04 Jónína Böðvarsdóttir 1940 **Barn hennar**, á skrá: 1941-1947
- 1947 Núpsskóli 1 01 Björn Arnór Guðmundsson 1879 Hreppstjóri, á skrá: 1880-1948
- 1947 Núpsskóli 2 01 Ólafur Helgi Kristjánsson 1913 Búandi hjón kennarar, á skrá: 1943-1948
 1947 02 Sólveig Kristjánsdóttir 1918 Búandi hjón kennarar, á skrá: 1943-1948
 1947 03 Kristján Ólafsson 1943 Barn þeirra, á skrá: 1943-1948
 1947 04 Sigurður Páll Ólafsson 1945 Barn þeirra, á skrá: 1945-1948
- 1947 Núpsskóli 3 02 Sigurbjörg Kristín Guðmundsd. 1927 Dóttir hans, á skrá: 1927-1948
- 1947 Núpsskóli 4 01 Jón Ingibjartur Zófóníasson 1911 Kennari, á skrá: 1911-1948
 1947 02 Svava Ó. Thoroddsen 1910 Kona hans, á skrá: 1942-1948
 1947 03 Ólöf Sigríður Jónsdóttir 1943 Barn þeirra, á skrá: 1943-1948
 1947 04 Einar Jónsson 1945 Barn þeirra, á skrá: 1945-1948
 1947 05 Sigurður Brynjar Jónsson 1947 Barn þeirra, á skrá: 1947-1948
- 1947 Prestshús 01 Eiríkur J. Eiríksson 1911 Prestshjón, á skrá: 1935-1948
 1947 02 Sigríður Kristín Jónsdóttir 1917 Prestshjón, á skrá: 1917-1948
 1947 03 Aðalsteinn Eiríksson 1940 Barn þeirra, á skrá: 1940-1948
 1947 04 Jón Eiríksson 1944 Barn þeirra, á skrá: 1944-1948
 1947 05 Hildur Eiríksdóttir 1947 Barn þeirra, á skrá: 1947-1948
- 1947 Ytriús 1 01 Jens Jón Jóhannesson 1892 Búandi, á skrá: 1892-1948
 1947 02 Kristín Jóhannesdóttir 1889 Systir hans, á skrá: 1889-1948
 1947 03 Guðrún Marta Jónsdóttir 1927 Systurbarn **hennar**, á skrá: 1927-1947
 1947 04 Guðmundur Sigurður Jónsson 1928 Systurbarn **hennar**, á skrá: 1928-1948
- 1947 Hlíð 01 Sigtryggur Guðlaugsson 1862 Fyrrum prófastur, á skrá: 1905-1948
 1947 02 Hjalmlína Margrét Guðjónsdóttir 1890 Frú hans, á skrá: 1891-1948
 1947 03 Þröstur Sigtryggsson 1929 Sonur þeirra, á skrá: 1929-1948
- 1947 Núpur 8 Haukaberg 01 Haraldur Kristinsson 1902 Búandi hjón, á skrá: 1902-1948
 1947 02 Helga Benónýsdóttir 1895 Búandi hjón, á skrá: 1909-1948
 1947 03 Fjóra Haraldsdóttir 1926 Barn þeirra, á skrá: 1926-1948
 1947 04 Þráinn Haraldsson 1928 Barn þeirra, á skrá: 1928-1948
 1947 05 Kristinn Haraldsson 1931 Barn þeirra, á skrá: 1931-1948
 1947 06 Björgvin Sigurgeir Haraldsson 1936 Barn þeirra, á skrá: 1936-1948
 1947 07 Halla Bergey Leifsdóttir 1947 Dóttir Fjólu, á skrá: 1947-1948
 1947 08 Ágústa Pórey Haraldsdóttir 1929 Dóttir búenda, á skrá: 1929-1947
 1947 09 Rakei Kristín Ágústudóttir 1947 Dóttir hennar, á skrá: 1947-1947

Árið 1948

- 1948 Núpur 1 01 Valdimar Kristinsson 1904 Búandi hjón, á skrá: 1904-1948
 1948 02 Áslaug Sólbjört Jensdóttir 1918 Búandi hjón, á skrá: 1918-1948

- 1948 03 Ásta Valdimarsdóttir 1942 Dóttir þeirra, á skrá: 1942-1948
 1948 04 Gunnhildur Valdimarsdóttir 1943 Dóttir þeirra, á skrá: 1943-1948
- 1947 Núpsskóli 3 01 Guðmundur Ásgeir Sigurðsson 1896 Vinnumaður, á skrá: 1896-1948
- 1948 Núpur 1 05 Raket Valdimarsdóttir 1946 Dóttir þeirra, á skrá: 1946-1948
 1948 06 Hólmfríður Valdimarsdóttir 1947 Dóttir þeirra, á skrá: 1947-1948
 1948 07 Sigríður Jensdóttir 1922 Systir húsfreyju, á skrá: 1922-1948
 1948 08 Soffía Jensdóttir 1935 Systir húsfreyju, á skrá: 1935-1948
 1948 09 Kristinn Guðlaugsson 1868 Faðir húsbónda, á skrá: 1892-1948
- 1948 Núpur 2 01 Haukur Kristinsson 1901 Búandi, á skrá: 1901-1948
- 1948 Núpur Skólinn 1 01 Björn Arnór Guðmundsson 1879 Hreppstjóri, á skrá: 1880-1948
- 1948 Núpur Skólinn 2 01 Ólafur Helgi Kristjánsson 1913 Búandi kennari, á skrá: 1943-1948
 1948 02 Sólveig Kristjánsdóttir 1918 Búandi kennari, á skrá: 1943-1948
 1948 03 Kristján Ólafsson 1943 Sonur þeirra, á skrá: 1943-1948
 1948 04 Sigurður Páll Ólafsson 1945 Sonur þeirra, á skrá: 1945-1948
 1948 05 Þórður Ólafsson 1948 Sonur þeirra, á skrá: 1948-1948
- 1948 Núpur Skólinn 3 01 Jón Ingibjartur Zófóníasson 1911 Kennarahjón, á skrá: 1911-1948
 1948 02 Svava Ó. Thoroddsen 1910 Kennarahjón, á skrá: 1942-1948
 1948 03 Ólöf Sigríður Jónsdóttir 1943 Barn þeirra, á skrá: 1943-1948
 1948 04 Einar Jónsson 1945 Barn þeirra, á skrá: 1945-1948
 1948 05 Sigurður Brynjar Jónsson 1947 Barn þeirra, á skrá: 1947-1948
- 1948 Núpur Skólinn 4 01 Guðmundur Ásgeir Sigurðsson 1896 Vinnumaður, á skrá: 1896-1948
 1948 02 Sigurbjörg Kristín Guðmundsd. 1927 Dóttir hans, á skrá: 1927-1948
- 1948 Prestsseturhús 01 Eiríkur J. Eiríksson 1911 Presthjón, á skrá: 1935-1948
 1948 02 Sigríður Kristín Jónsdóttir 1917 Presthjón, á skrá: 1917-1948
 1948 03 Aðalsteinn Eiríksson 1940 Barn þeirra, á skrá: 1940-1948
 1948 04 Jón Eiríksson 1944 Barn þeirra, á skrá: 1944-1948
 1948 05 Hildur Eiríksdóttir 1947 Barn þeirra, á skrá: 1947-1948
 1948 06 Ágústa Eiríksdóttir 1948 Barn þeirra, á skrá: 1948-1948
- 1948 Ytrihús 1 01 Jens Jón Jóhannesson 1892 Búandi, á skrá: 1892-1948
 1948 02 Kristín Jóhannesdóttir 1889 Ráðskona, á skrá: 1889-1948
 1948 03 Guðmundur Sigurður Jónsson 1928 Uppeldissonur, á skrá: 1928-1948
- 1948 Hlíð 01 Sigtryggur Guðlaugsson 1862 Prófastshjón, á skrá: 1905-1948
 1948 02 Hjaltlína Margrét Guðjónsdóttir 1890 Prófastshjón, á skrá: 1891-1948
 1948 03 Þröstur Sigtryggsson 1929 Sonur þeirra, á skrá: 1929-1948
- 1948 Núpur 8 Haukaberg 01 Haraldur Kristinsson 1902 Búandi hjón, á skrá: 1902-1948
 1948 02 Helga Benónýsdóttir 1895 Búandi hjón, á skrá: 1909-1948
 1948 03 Fjóra Haraldsdóttir 1926 Barn þeirra, á skrá: 1926-1948

1948	04 Þráinn Haraldsson 1928 Barn þeirra, á skrá: 1928-1948
1948	05 Kristinn Haraldsson 1931 Barn þeirra, á skrá: 1931-1948
1948	06 Björgvin Sigurgeir Haraldsson 1936 Barn þeirra, á skrá: 1936-1948
1948	07 Halla Bergey Leifsdóttir 1947 Dóttir Fjólu, á skrá: 1947-1948

Skráð heimili í röð prestsins og heimilisfólks, sókanbörn.

Húsbændur (Nr, 1 í röð heimilisfólks, 10 ár eða lengur sérmerktir) í stafrófsröð og heimili þeirra í tímaröð.

	Björn Arnór Guðmundsson	Finnbogi Friðriksson
	26.6.1879	18.9.1847 1893 Ytrihús 2
Árni Kristján Brynjólfsson	10.9.1887	1894 Ytrihús 2
1923 Kotnúpur	1930 Stúkuhús	1895 Ytrihús 2
1924 Kotnúpur	1931 Skólinn	1896 Ytrihús 2
1925 Kotnúpur	1932 Skólinn	1897 Ytrihús 2
1926 Kotnúpur	1933 Skólinn	1901 Ytrihús 2
1927 Kotnúpur	1934 Skólinn	1902 Ytrihús 2
1928 Kotnúpur	1935 Skólinn	1903 Ytrihús 1
1929 Kotnúpur	1936 Skólinn a	1904 Ytrihús 2
1930 Kotnúpur	1937 Héraðsskólinn	1906 Ytrihús 1
1931 Kotnúpur	1938	1907 Ytrihús 1
1932 Kotnúpur	1939	1908 Ytrihús 1
1933 Kotnúpur	1940 Skólinn	1909 Ytrihús 1
1934 Kotnúpur	1941 Skólinn	1910 Ytrihús 1
1935 Kotnúpur	1942	1911 Ytrihús 1
1936 Kotnúpur	1943 Skólinn	1912 Ytrihús 1
1937 Kotnúpur	1944 Núpsskóli	1913 Ytrihús 1
1938 Kotnúpur	1945 Núpsskóli 1	1914 Ytrihús 1
1939 Kotnúpur	1946 Núpsskóli 1	1915 Ytrihús 1
1940 Kotnúpur	1947 Núpsskóli 1	1916 Ytrihús 1
1941 Kotnúpur	1948 Núpur Skólinn 1	1917 Ytrihús 1
1942 Kotnúpur	Búi Jónsson 29.9.1848	1918 Ytrihús 1
1943 Kotnúpur	1885 Núpur 1	1919 Ytrihús 1
1944 Kotnúpur	1886 Núpur 1	1921 Ytrihús 1
1945 Kotnúpur	Egill Jónsson 18.7.1872	1923 Ytrihús 1
1946 Kotnúpur	1904 Núpur Slétta	1924 Ytrihús 1
Bergur Friðrik Einarsson	1905 Núpur Slétta	1925 Ytrihús 1
3.2.1847		1926 Ytrihús 2
1884 Rani NÚP 1	Eiríkur J. Eiríksson 22.07.1911	Gísli Kristjánsson 7.12.1874
Bjarni Hákon Bjarnason	1939	1916 Ytrihús 2
29.8.1865	1940 Prestshús	1917 Ytrihús 2
1906 Núpur Sj.Hóll	1941 Prestshús	1918 Ytrihús 2
1907 Núpur Sj.Hóll	1942	1919 Ytrihús 2
1908 Núpur Sj.Hóll	1943 Prestseturshús	1920 Ytrihús 2
1909 Núpur Sj.Hóll	1944 Prestssetur	1921 Ytrihús 2
Bjarni Kristjánsson 29.1.1851	1945 Prestssetur	1922 Ytrihús 2
1882 Núpur 1	1946 Prestssetur	
1883 Núpur 1	1947 Prestshús	Guðmundur Ágúst Pálsson
	1948 Prestsseturhús	12.8.1876
		1902 Núpur Slétta
		1903 Núpur Slétta

Húsbændalisti

1906 Núpur Slétta	Guðmundur Engilbertsson	1943 Núpur 2
1907 Núpur Slétta	22.5.1860	1944 Núpur 2
1908 Núpur Slétta	1907 Ytrihús 2	1945 Núpur 2
	1908 Ytrihús 2	1946 Núpur 2
Guðmundur Ásgeir		1947 Núpur 2
Sigurðsson 6.2.1896	Guðrún Eyjólfsdóttir	1948 Núpur 2
1947 Núpsskóli 3	10.4.1888	
1948 Núpur Skólinn 4	1931 Núpur Sj.Hóll	Hákon Pálsson 27.11.1839
	1932 Núpur Sj.Hóll	1880 Kotnúpur
	1933 Núpur Sj.Hóll	1881 Kotnúpur
Guðmundur Bjarnason		1882 Kotnúpur
14.8.1875		1883 Kotnúpur
1902 Núpur Sj.Hóll	Halldór Halldórsson	1884 Kotnúpur
1903 Núpur Sj.Hóll	22.6.1846 1898 Ytrihús 1	1885 Ytrihús 1
1904 Núpur Sj.Hóll	1899 Ytrihús 1	1886 Ytrihús 1
1905 Rani NÚP 1	1900 Ytrihús 1	1887 Ytrihús 1
1906 Rani NÚP 1	1901 Ytrihús 1	1888 Ytrihús 1
1907 Rani NÚP 1	1902 Ytrihús 1	1889 Ytrihús 1
1910 Ytrihús 2		1890 Ytrihús 1
1911 Ytrihús 2	Haraldur Kristinsson	1891 Ytrihús 1
	20.06.1902	1892 Ytrihús 1
Guðmundur Björnsson	1935 Ytrihús	1893 Ytrihús 1
14.5.1823	1936 Steinhús	1894 Ytrihús 1
1881 Núpur 1	1937 Haukabergr	1895 Ytrihús 1
1882 Rani	1938 Haukabergr	1896 Ytrihús 1
1883 Rani NÚP 2	1939 Haukabergr	1897 Ytrihús 1
1884 Núpur 1	1940 Haukabergr	
1885 Rani NÚP 2	1941 b Haukabergr	
1886 Rani	1942 Haukabergr	
1880 Núpur 1	1943 Haukabergr	Helgi Bjarnason 3.9.1852
	1944 Haukabergr	1905 Helgahús
Guðmundur Eggertsson	1945 Haukabergr	1906 Helgahús
24.1.1838	1946 Haukabergr	1907 Helgahús
1889 Rani	1947 Haukabergr	1909 Helgahús
1890 Rani	1948 Haukabergr	1910 Helgahús
1891 Rani		1911 Helgahús
1892 Rani	Haukur Kristinsson	1912 Helgahús
1893 Rani	04.01.1901	1913 Helgahús
1894 Rani	1932 Núpur 2	1914 Helgahús
1895 Rani	1933 Núpur 2	1915 Helgahús
1896 Rani	1934 Núpur 2	1916 Helgahús
1897 Rani	1935 Núpur 1	1917 Helgahús
1898 Rani	1936 Núpur 2	1918 Helgahús
1899 Rani	1937 Núpur 2	1919 Helgahús
1900 Rani	1938 Núpur 2	1920 Helgahús
1901 Rani	1939 Núpur 2	
1902 Rani	1940 Núpur 2	Ívar Arnfinnur Einarsson
1903 Rani	1941 Núpur 2	10.7.1841
1904 Rani	1942 Núpur 2	1885 Kotnúpur

Húsbændalisti

1886	Kotnúpur	1929	Ytrihús 1	1920	Ytrihús 1
1887	Kotnúpur	1930	Ytrihús 1	1923	Ytrihús 2
1888	Kotnúpur	1931	Ytrihús	1924	Ytrihús 2
1889	Kotnúpur	1932	Ytrihús	1925	Ytrihús 2
1890	Kotnúpur	1933	Núpur Ytrihús	1926	Ytrihús 3
1891	Kotnúpur	1934	Ytrihús	1927	Ytrihús 1
1892	Kotnúpur	1935	Ytrihús	1928	Ytrihús 3
1893	Kotnúpur	1936	Ytrihús	1929	Ytrihús 2
1894	Kotnúpur	1937	Ytrihús	1931	Brekka
1895	Kotnúpur	1938	Ytrihús	1932	Brekka
1896	Kotnúpur	1939		1933	Brekka
1897	Kotnúpur	1940	Ytrihús	1934	Brekka
1898	Kotnúpur	1941	Ytrihús	1935	Brekka
1899	Kotnúpur	1942	Ytrihús	1936	Brekka
1900	Kotnúpur	1943	Ytrihús	1937	Brekka
1901	Kotnúpur	1944	Ytrihús 1	1938	Brekka
1902	Kotnúpur	1945	Ytrihús 1	1939	
1903	Kotnúpur	1946	Ytrihús 1	1940	Brekka
1904	Kotnúpur	1947	Ytrihús 1	1941	
1905	Kotnúpur	1948	Ytrihús 1	1942	Brekka
1906	Kotnúpur				
1907	Kotnúpur	Jóhannes Jónsson	6.11.1855	Kristinn Guðlaugsson	
1908	Kotnúpur	1916	Rani	13.11.1868	1896
1909	Kotnúpur	1918	Rani	1897	
1910	Kotnúpur			1898	
1911	Kotnúpur	Jón Ingibjartur Zófóníasson		1899	
1912	Kotnúpur	28.05.1911		1900	
1913	Kotnúpur	1942	Núpur 3	1901	
1914	Kotnúpur	1945	Núpsskóli 3	1902	
1915	Kotnúpur	1946	Núpsskóli 3	1903	
1916	Kotnúpur	1947	Núpsskóli 4	1904	
1917	Kotnúpur	1948	Núpur Skólinn 3	1905	
1918	Kotnúpur			1906	
1919	Kotnúpur	Jón Jakob Gabríelsson		1907	
		13.9.1856		1908	
	Jens Jón Jóhannesson	1906	Skagi, Ytrihús	1909	
	3.10.1892			1910	
1917	Rani	Jón Matthíasson	1.5.1862	1911	
1919	Rani	1925	Rani NÚP 2	1912	
1920	Rani	1926	Rani NÚP 2	1913	
1921	Rani	1927	Rani NÚP 2	1914	
1922	Rani	1928	Ytrihús 2	1915	
1923	Rani	Jón Ólafur Kr.	29.12.1876	1916	
1924	Rani	1906	Stúkuhús	1917	
1925	Rani	1907	Stúkuhús	1918	
1926	Rani			1919	
1927	Rani	Jónas Jón Valdimarsson		1920	
1928	Ytrihús 1	25.7.1898		1921	

Húsbændalisti

1922	Ólafur Helgi Kristjánsson	
1923	11.12.1913 1945 Núpsskóli	Sigurður Jónasson
1924	2	22.11.1870 1903 Ytrihús 2
1925	1946 Núpsskóli 2	1904 Ytrihús 1
1926	1947 Núpsskóli 2	
1927	1948 Núpur Skólinn 2	Sigurður Sigurðsson
1928		24.5.1872 1905 Ytrihús 1
1929	Pétur Pétursson 14.7.1849	1908 Rani
1930	1909 Ytrihús 2	1909 Rani
1931	Sigmundur Eggertsson	1910 Rani
1932 Núpur	10.1.1831 1880 Ytrihús 1	1911 Rani
1933	1881 Ytrihús 1	1912 Rani
1934	1882 Ytrihús 1	1913 Rani
1935 Núpur 2	1883 Ytrihús 1	1914 Rani
1936	1884 Ytrihús 1	
1937		Sólveig Kristjánsdóttir
1938	Sigtryggur Guðlaugsson	27.03.1918 Núpsskóli 2
1939	27.9.1862 1918 Stúkuhús	
1940	1919 Stúkuhús	Torfi Össurason 28.02.1904
	1920 Stúkuhús	1931 Núpur 3 Rani
Kristján Oddsson 3.10.1837	1921 Stúkuhús	1932 Rani
1887	1922 Stúkuhús	
1888	1923 Stúkuhús	Tómas Kristjánsson 9.9.1851
1889	1924 Stúkuhús	1905 Núpur Sj.Hóll
1890	1925 Stúkuhús	
1891	1926 Stúkuhús	Tryggvi Sigtryggur Kristinsson
1892	1927 Stúkuhús	18.11.1896
1893	1928 Stúkuhús	1926 Ytrihús 1
1894	1929 Stúkuhús	1927 Ytrihús 2
1895	1930 Hlíð	1928 Rani
	1931 Hlíð	1929 Rani
Móses Porleifur Bjarnason	1932 Hlíð	1932 Núpur 3
Jónsson 13.7.1858	1933 Núpur Hlíð	1933 Núpur 3
1908 Ytrihús 3	1934 Hlíð	
1910 Núpur Sj.Hóll	1935 Hlíð	
1911 Núpur Sj.Hóll	1936 Hlíð	Valdemar Viggó
1912 Núpur Sj.Hóll	1937 Hlíð	Natanaelsson 11.10.1903
1914 Núpur Sj.Hóll	1938 Hlíð	1931 Skólinn
1915 Núpur Sj.Hóll	1939 Hlíð	1932 Skólinn
1916 Núpur Sj.Hóll	1940 Hlíð	1934 Skólinn
1917 Núpur Sj.Hóll	1941 a Hlíð	1935 Skólinn
1918 Núpur Sj.Hóll	1942 Hlíð	1936 Skólinn b
1919 Núpur Sj.Hóll	1943 Hlíð	1937 Héraðsskólinn
1920 Núpur Sj.Hóll	1944 Hlíð	1938
1921 Núpur Sj.Hóll	1945 Hlíð	
	1946 Hlíð	Valdimar Kristinsson
	1947 Hlíð	04.01.1904
	1948 Hlíð	1941 Núpur

Húsbændalisti

1942 Núpur
1943 Núpur
1944 Núpur

1945 Núpur
1946 Núpur
1947 Núpur

1948 Núpur

Tímaröð bæjanna og heimilsfólk í stafrófs- og tímaröð.

Brekka (Br)

Br 1931 01 Jónas Jón Valdimarsson 1898 hb
02 Kristbjörg R. Þóroddsdóttir 1902 hfr
03 María Sigríður Jónasdóttir 1920 bþ
04 Bjarni Reinharður Jónasson 1922 bþ
05 Finnbogi Ingiberg Jónasson 1924 bþ
06 Valdimar Jón Jónasson 1925 bþ
07 Ásgerður Sólveig Jónasdóttir 1928 bþ

Br 1936 01 Jónas Jón Valdimarsson 1898 hjbúl
02 Kristbjörg R. Þóroddsdóttir 1902 hjbúl
03 María Sigríður Jónasdóttir 1920 bþ
04 Bjarni Reinharður Jónasson 1922 bþ
05 Finnbogi Ingiberg Jónasson 1924 bþ
06 Valdimar Jón Jónasson 1925 bþ
07 Ásgerður Sólveig Jónasdóttir 1928 bþ

Br 1932 01 Jónas Jón Valdimarsson 1898 tóhj
02 Kristbjörg R. Þóroddsdóttir 1902 tóhj
03 María Sigríður Jónasdóttir 1920 bþ
04 Bjarni Reinharður Jónasson 1922 bþ
05 Finnbogi Ingiberg Jónasson 1924 bþ
06 Valdimar Jón Jónasson 1925 bþ
07 Ásgerður Sólveig Jónasdóttir 1928 bþ

Br 1937 01 Jónas Jón Valdimarsson 1898 hjbúl
02 Kristbjörg R. Þóroddsdóttir 1902 hjbúl
03 María Sigríður Jónasdóttir 1920 bþ
04 Bjarni Reinharður Jónasson 1922 bþ
05 Finnbogi Ingiberg Jónasson 1924 bþ
06 Valdimar Jón Jónasson 1925 bþ
07 Ásgerður Sólveig Jónasdóttir 1928 bþ

Br 1933 01 Jónas Jón Valdimarsson 1898 tóhj
02 Kristbjörg R. Þóroddsdóttir 1902 tóhj
03 María Sigríður Jónasdóttir 1920 bþ
04 Bjarni Reinharður Jónasson 1922 bþ
05 Finnbogi Ingiberg Jónasson 1924 bþ
06 Valdimar Jón Jónasson 1925 bþ
07 Ásgerður Sólveig Jónasdóttir 1928 bþ

Br 1938 01 Jónas Jón Valdimarsson 1898 hjbúl
02 Kristbjörg R. Þóroddsdóttir 1902 hjbúl
03 María Sigríður Jónasdóttir 1920 bþ
04 Bjarni Reinharður Jónasson 1922 bþ
05 Finnbogi Ingiberg Jónasson 1924 bþ
06 Valdimar Jón Jónasson 1925 bþ
07 Ásgerður Sólveig Jónasdóttir 1928 bþ

Br 1934 01 Jónas Jón Valdimarsson 1898 tóhj
02 Kristbjörg R. Þóroddsdóttir 1902 tóhj
03 María Sigríður Jónasdóttir 1920 bþ
04 Bjarni Reinharður Jónasson 1922 bþ
05 Finnbogi Ingiberg Jónasson 1924 bþ
06 Valdimar Jón Jónasson 1925 bþ
07 Ásgerður Sólveig Jónasdóttir 1928 bþ

Br 1939 01 Jónas Jón Valdimarsson 1898 hjbúl
02 Kristbjörg R. Þóroddsdóttir 1902 hjbúl
03 María Sigríður Jónasdóttir 1920 bþ
04 Bjarni Reinharður Jónasson 1922 bþ
05 Finnbogi Ingiberg Jónasson 1924 bþ
06 Valdimar Jón Jónasson 1925 bþ
07 Ásgerður Sólveig Jónasdóttir 1928 bþ

Br 1935 01 Jónas Jón Valdimarsson 1898 hjbúl
02 Kristbjörg R. Þóroddsdóttir 1902 hjbúl
03 María Sigríður Jónasdóttir 1920 bþ
04 Bjarni Reinharður Jónasson 1922 bþ
05 Finnbogi Ingiberg Jónasson 1924 bþ
06 Valdimar Jón Jónasson 1925 bþ
07 Ásgerður Sólveig Jónasdóttir 1928 bþ

Br 1940 01 Jónas Jón Valdimarsson 1898 búhj
02 Kristbjörg R. Þóroddsdóttir 1902 búhj
03 Bjarni Reinharður Jónasson 1922 bþ
04 Finnbogi Ingiberg Jónasson 1924 bþ
05 Valdimar Jón Jónasson 1925 bþ
06 Ásgerður Sólveig Jónasdóttir 1928 bþ
07 María Sigríður Jónasdóttir 1920 bþ

Br 1941 01 Jónas Jón Valdimarsson 1898 búhj
02 Kristbjörg R. Þóroddsdóttir 1902 búhj
03 María Sigríður Jónasdóttir 1920 bþ
04 Bjarni Reinharður Jónasson 1922 bþ
05 Finnbofi Ingiberg Jónasson 1924 bþ
06 Valdimar Jón Jónasson 1925 bþ
07 Ásgerður Sólveig Jónasdóttir 1928 bþ

Br 1942 01 Jónas Jón Valdimarsson 1898 búhj
02 Kristbjörg R. Þóroddsdóttir 1902 búhj
03 María Sigríður Jónasdóttir 1920 bþ
04 Bjarni Reinharður Jónasson 1922 bþ
05 Finnbofi Ingiberg Jónasson 1924 bþ
06 Valdimar Jón Jónasson 1925 bþ
07 Ásgerður Sólveig Jónasdóttir 1928 bþ

Haukabergr (Hb)

Hb 1935 01 Haraldur Kristinsson 1902 búhj
02 Helga Benónisdóttir 1895 búhj
03 Valgerður Þórarinsdóttir 1918 bahfr
04 Páll Þórarinsson 1919 bahfr
05 Fjóla Haraldsdóttir 1926 bþ
06 Þráinn Haraldsson 1928 bþ
07 Kristinn Haraldsson 1931 bþ

Hb 1936 01 Haraldur Kristinsson 1902 húbæ
02 Helga Benónisdóttir 1895 húbæ
03 Valgerður Þórarinsdóttir 1918 bahe
04 Páll Þórarinsson 1919 bahe
05 Fjóla Haraldsdóttir 1926 bahe
06 Þráinn Haraldsson 1928 bahe
07 Kristinn Haraldsson 1931 bahe
08 Björgvin Sigurgeir Haraldsson 1936 bahe

Hb 1937 01 Haraldur Kristinsson 1902 hjbú
02 Helga Benónisdóttir 1895 hjbú
03 Valgerður Þórarinsdóttir 1918 bahfr
04 Páll Þórarinsson 1919 bahfr
05 Fjóla Haraldsdóttir 1926 bahfr
06 Þráinn Haraldsson 1928 bahfr
07 Kristinn Haraldsson 1931 bahfr
08 Björgvin Sigurgeir Haraldsson 1936 bahfr

Hb 1938 01 Haraldur Kristinsson 1902 búhj
02 Helga Benónisdóttir 1895 búhj
03 Valgerður Þórarinsdóttir 1918 hahe
04 Páll Þórarinsson 1919 hahe

05 Fjóla Haraldsdóttir 1926 babú
06 Þráinn Haraldsson 1928 babú
07 Kristinn Haraldsson 1931 babú
08 Björgvin Sigurgeir Haraldsson 1936 babú

Hb 1939 01 Haraldur Kristinsson 1902 búhj
02 Helga Benónisdóttir 1895 búhj
03 Valgerður Þórarinsdóttir 1918 bahfr
04 Páll Þórarinsson 1919 bahfr
05 Fjóla Haraldsdóttir 1926 bþ
06 Þráinn Haraldsson 1928 bþ
07 Kristinn Haraldsson 1931 bþ
08 Björgvin Sigurgeir Haraldsson 1936 bþ

Hb 1940 01 Haraldur Kristinsson 1902 búhj
02 Helga Benónisdóttir 1895 búhj
03 Valgerður Þórarinsdóttir 1918 dóhfr
04 Björg Þórunn Sörensen 1940 bahe
05 Fjóla Haraldsdóttir 1926 bahbæ
06 Þráinn Haraldsson 1928 bahbæ
07 Kristinn Haraldsson 1931 bahbæ
08 Björgvin Sigurgeir Haraldsson 1936 bahbæ

Hb 1941 01 Haraldur Kristinsson 1902 búhj
02 Helga Benónisdóttir 1895 búhj
03 Fjóla Haraldsdóttir 1926 bþ
04 Þráinn Haraldsson 1928 bþ
05 Kristinn Haraldsson 1931 bþ
06 Björgvin Sigurgeir Haraldsson 1936 bþ

Hb 1942 01 Haraldur Kristinsson 1902 búhj
02 Helga Benónisdóttir 1895 búhj
03 Fjóla Haraldsdóttir 1926 bþ
04 Þráinn Haraldsson 1928 bþ
05 Kristinn Haraldsson 1931 bþ
06 Björgvin Sigurgeir Haraldsson 1936 bþ

Hb 1943 01 Haraldur Kristinsson 1902 búhj
02 Helga Benónisdóttir 1895 búhj
03 Fjóla Haraldsdóttir 1926 bþ
04 Þráinn Haraldsson 1928 bþ
05 Kristinn Haraldsson 1931 bþ
06 Björgvin Sigurgeir Haraldsson 1936 bþ
07 Kristján Jón Benónýsson 1885 lama

Hb 1944 01 Haraldur Kristinsson 1902 húbæ
02 Helga Benónisdóttir 1895 húbæ
03 Fjóla Haraldsdóttir 1926 bþ

04 Þráinn Haraldsson 1928 bþ
 05 Kristinn Haraldsson 1931 bþ
 06 Björgvin Sigurgeir Haraldsson 1936 bþ
 07 Kristján Jón Benónýsson 1885 lama

Hb 1945 01 Haraldur Kristinsson 1902 búhj
 02 Helga Benónisdóttir 1895 búhj
 03 Fjóla Haraldsdóttir 1926 bþ
 04 Þráinn Haraldsson 1928 bþ
 05 Kristinn Haraldsson 1931 bþ
 06 Björgvin Sigurgeir Haraldsson 1936 bþ

Hb 1946 01 Haraldur Kristinsson 1902 búhj
 02 Helga Benónisdóttir 1895 búhj
 03 Fjóla Haraldsdóttir 1926 bþ
 04 Þráinn Haraldsson 1928 bþ
 05 Kristinn Haraldsson 1931 bþ
 06 Björgvin Sigurgeir Haraldsson 1936 bþ

Hb 1947 01 Haraldur Kristinsson 1902 búhj
 02 Helga Benónisdóttir 1895 búhj
 03 Fjóla Haraldsdóttir 1926 bþ
 04 Þráinn Haraldsson 1928 bþ
 05 Kristinn Haraldsson 1931 bþ
 06 Björgvin Sigurgeir Haraldsson 1936 bþ
 07 Halla Bergey Leifsdóttir 1947 dóhe
 08 Ágústa Þórey Haraldsdóttir 1929 dóbú
 09 Raket Kristín Ágústudóttir 1947 dóhe

Hb 1948 01 Haraldur Kristinsson 1902 búhj
 02 Helga Benónisdóttir 1895 búhj
 03 Fjóla Haraldsdóttir 1926 bþ
 04 Þráinn Haraldsson 1928 bþ
 05 Kristinn Haraldsson 1931 bþ
 06 Björgvin Sigurgeir Haraldsson 1936 bþ
 07 Halla Bergey Leifsdóttir 1947 dóhe

Núpur heimajörð (Nú 1)

Nú 1 1880 01 Guðmundur Björnsson 1823 Ath. hb
 02 Þuríður Gísladóttir 1827 hfr
 03 Þuríður G. Bjarnad. 1875 sodó hfr töb
 04 Halldór Björnsson 1834 brbó
 05 Guðrún Bjarnadóttir 1824 ætt vama
 06 Jóhannes Guðmundsson 1863 vipi
 07 Halldóra Bjarnadóttir 1812 viko
 08 Sigrún Bjarnadóttir 1811 áfrf
 09 Elísabet Bjarnadóttir 1851 viko
 10 Jóhanna Einarsdóttir 1838 viko

11 Guðbjörg Bjarnadóttir 1834 viko
 12 Sigurborg Sveinsdóttir 1849 viko
 13 Sigríður Bjarnadóttir 1850 viko
 14 Vigdís R. Guðrún Jónsdóttir 1869 áfrf
 15 Bjarni Sigurðsson 1868 létt

Nú 1 1881 01 Guðmundur Björnsson 1823 hb
 02 Þuríður Gísladóttir 1827 hfr
 03 Jón Ívarsson 1860 fóso
 04 Ívar Arnfinnur Einarsson 1841 vima
 05 Jóhannes Guðmundsson 1863 vima
 06 Kristján Jóhann Jónsson 1854 vima
 08 Guðrún Bjarnadóttir 1824 kohs
 09 Elísabet Bjarnadóttir 1851 viko
 10 Sigurborg Sveinsdóttir 1849 viko
 11 Jóhanna Einarsdóttir 1838 viko
 12 Guðbjörg Bjarnadóttir 1834 viko
 13 Sigríður Bjarnadóttir 1850 viko
 14 Vigdís R. Guðrún Jónsdóttir 1869 óm
 15 Halldóra Bjarnadóttir 1812 þuko
 16 Sigrún Bjarnadóttir 1811 þuko
 17 Bjarni Sigurðsson 1868 lédr

Nú 1 1882 01 Bjarni Kristjánsson 1851 hb
 02 Bjarney Guðmundsdóttir 1846 hfr
 03 Þuríður G. Bjarnad. 1875 bahj
 04 Guðmundur Bjarnason 1879 bahj
 05 Guðrún Ingibjörg Bjarnadóttir 1881 dóhj
 06 Jón Jónsson 1851 (2) vima
 07 Sakarías Guðmundur Ólafsson 1863 vima
 08 Jóhannes Guðmundsson 1863 vima
 09 Ívar Arnfinnur Einarsson 1841 vima
 10 Jón Sigmundsson 1807 vima
 11 Ólafur Ólafsson 1866 vima
 12 Bjarni Bjarnason* 1802 óm
 13 Ingibjörg Friðriksdóttir 1860 viko
 14 Guðmunda Björnsdóttir 1861 viko
 15 Guðbjörg Bjarnadóttir 1834 viko
 16 Jóhanna Ebenesersdóttir 1853 viko
 17 Elín Jónsdóttir 1863 viko
 18 Guðný Jónsdóttir 1874 töst
 19 Ebeneser Jónsson 1881 töba

Nú 1 1883 01 Bjarni Kristjánsson 1851 hb
 02 Bjarney Guðmundsdóttir 1846 hfr
 03 Þuríður G. Bjarnad. 1875 bahj
 04 Guðmundur Bjarnason 1879 bahj
 05 Guðrún Ingibjörg Bjarnadóttir 1881 bahj

06 Jón Jónsson 1851 (2) vima
 07 Sakarías Guðmundur Ólafsson 1863 vima
 08 Jóhannes Guðmundsson 1863 vima
 09 Guðmundur H. Guðmundsson 1854 vima
 10 Jón Sigmundsson 1807 vima
 11 Jón Arason 1850 vima
 12 Lilja Margrét Jónsdóttir 1883 dóha
 13 Bjarni Sigurðsson 1868 lédr
 14 Ebeneser Jónsson 1881 töba
 15 Púriður Guðmundsdóttir 1822 húko
 16 Guðbjörg Bjarnadóttir 1834 viko
 17 Jóhanna Ebenesersdóttir 1853 viko
 18 Jóhanna Einarsdóttir 1838 viko
 19 Gíslína Jónína Guðmundsdóttir 1865 viko
 20 Elísabet Engilbertsdóttir 1864 viko
 21 Guðbjörg Jónsdóttir 1859 húko
 22 Bjarni Bjarnason* 1802 óm

Nú 1 1884 01 Guðmundur Björnsson 1823 húbæ
 02 Púriður Gísladóttir 1827 húbæ
 03 Púriður G. Bjarnad. 1875 fódó
 04 Halldór Björnsson 1884 vima
 05 Guðmundur Jónsson* 1851 vima
 06 Ragnhildur Jónsdóttir 1850 viko
 07 Jóhanna Ebenesersdóttir 1853 viko
 08 Vigdís R. Guðrún Jónsdóttir 1869 viko
 09 Ragnhildur Bjarnadóttir 1845 viko
 10 Sigtýr Jónsson 1861 Trésmiður
 11 Guðrún Guðmunda Sveinsdóttir 1878 töst
 12 Ívar Arnfinnur Einarsson 1841 húma
 13 Elísabet Bjarnadóttir 1851 kohs
 14 Jóhanna Sigríður Arnfinnsdóttir 1884 bþ
 15 Halldóra Bjarnadóttir 1812 móha

Nú 1 1885 01 Búi Jónsson 1848 húbæ
 02 Þórlaug Guðbrandsdóttir 1847 húbæ
 03 Jónína Guðmunda Búadóttir 1871 bþ
 04 Jón Búason 1872 bþ
 05 Guðrún Búadóttir 1875 bþ
 06 Ólöf Búadóttir 1876 bþ
 07 Þórlaug Halldís Búadóttir 1880 bþ
 08 **Ásgeir Sigurður Porleifsson 1861** vima
 09 Guðjón Guðbrandsson 1852 vima
 10 Jón Guðmundsson 1845 vima
 11 Sesselja Hákonía Jónsdóttir 1881 dóha
 12 Ólöf Hákonardóttir 1844 viko
 13 Jóhanna Ólafsdóttir 1867 viko
 14 María Guðmundsdóttir 1834 viko

15 Bjarni Jónsson 1847 vihj
 16 Solveig Sakaríasdóttir 1842 vihj
 17 María Ólöf Bjarnadóttir 1881 dóp

Nú 1 1886 01 Búi Jónsson 1848 húbæ
 02 Þórlaug Guðbrandsdóttir 1847 húbæ
 03 Jónína Guðmunda Búadóttir 1871 bþ
 04 Jón Búason 1872 bþ
 05 Ingvar Bjarni Búason 1873 bþ
 06 Guðrún Búadóttir 1875 bþ
 07 Ólöf Búadóttir 1876 bþ
 08 Þórlaug Amalía Búadóttir 1885 bþ
 09 **Ásgeir Sigurður Porleifsson 1861** vima
 10 Jón Guðmundsson 1845 vima
 11 Sesselja Hákonía Jónsdóttir 1881 dóha
 12 Ólöf Hákonardóttir 1844 viko
 13 María Guðmundsdóttir 1834 viko
 14 Guðbjörn Björnsson 1851 vihj
 15 Guðrún Jónína Bjarnadóttir 1853 vihj
 16 Björn Guðbjörnsson 1885 soþ
 17 Guðmundur Halldór Guðbjörnsson 1886 soþ
 18 Sigríður Engilb. Guðmundsdóttir 1838 viko
 19 Sigurður Pétur Engilbertsson 1878 sohe
 20 Jónína Þorbjörg Bjarnadóttir 1858 viko
 21 Kristjana Bjarnadóttir 1816 viko

Nú 1 1887 01 Kristján Oddsson 1837 húbæ
 02 Sigríður Ólafsdóttir 1838 húbæ
 03 Guðný Maren Kristjánsdóttir 1867 bþ
 04 Gísli Guðmundur Kristjánsson 1874 bþ
 05 Ólafur Guðni Kristjánsson 1876 bþ
 06 Oddur Kristjánsson 1880 bþ
 07 **Kristín Ágústína Magnúsdóttir 1880** upba
 08 Björn Pétursson 1863 vima
 09 Jón Ólafsson 1825 vima
 10 **Jón Matthíasson 1862** vima
 11 **Einar Gíslason 1850** vima
 12 Kristín Bjarnína Einarsdóttir 1877 baha
 13 Sigurður Sigurðsson 1870 vima
 14 Petrína Matthíasardóttir 1865 viko
 15 Guðbjörg Bjarnadóttir 1834 viko
 16 **Ólína Ólafsdóttir 1846** viko
 17 Þórdís Jónsdóttir 1883 dóhe
 18 Sigríður Helga Sigurðardóttir 1866 viko

Nú 1 1888 01 Kristján Oddsson 1837 húbæ
 02 Sigríður Ólafsdóttir 1838 húbæ
 03 Guðný Maren Kristjánsdóttir 1867 bþ

- 04 Gísli Guðmundur Kristjánsson 1874 bp
 05 Ólafur Guðni Kristjánsson 1876 bp
 06 Oddur Kristjánsson 1880 bp
 07 **Kristín Ágústína Magnúsdóttir 1880** töba
 08 Bjarni Pétursson 1861 vima
 09 Jón Ólafsson 1825 vima
 10 **Jón Matthíasson 1862** vima
 11 **Einar Gíslason 1850** vima
 12 Kristín Bjarnína Einarsdóttir 1877 dóha
 13 Sigurður Sigurðsson 1870 vima
 14 Petrína Matthíasardóttir 1865 viko
 15 Guðbjörg Bjarnadóttir 1834 viko
 16 **Ólína Ólafsdóttir 1846** viko
 17 Þórdís Jónsdóttir 1883 dóhe
 18 Sigríður Helga Sigurðardóttir 1866 viko
 19 Gíslína Bjarnadóttir 1861 viko
 20 Bjarni Bjarnason 1826 vima
 21 Þórdís Friðrika Ólafsdóttir 1871 viko
 22 Sæmundur Björnsson 1862 búfr
- Nú 1 1889 01 Kristján Oddsson 1837 húbæ
 02 Sigríður Ólafsdóttir 1838 húbæ
 03 Guðný Maren Kristjánsdóttir 1867 bp
 04 Gísli Guðmundur Kristjánsson 1874 bp
 05 Ólafur Guðni Kristjánsson 1876 bp
 06 Oddur Kristjánsson 1880 bp
 07 **Kristín Ágústína Magnúsdóttir 1880** upba
 08 Bjarni Pétursson 1861 vima
 09 Jón Ólafsson 1825 vima
 10 **Einar Gíslason 1850** vima
 11 Kristín Einarsdóttir 1877 dóha
 12 Helgi Bjarnason 1852 vima
 13 Sigurður Sigurðsson 1870 vima
 14 Guðmunda Ólafsdóttir 1867 viko
 15 Petrína Matthíasardóttir 1865 viko
 16 Guðbjörg Bjarnadóttir 1834 viko
 17 Sigríður Helga Sigurðardóttir 1866 viko
 18 Gíslína Bjarnadóttir 1861 viko
 19 Bjarni Bjarnason 1826 vima
 20 Þórdís Friðrika Ólafsdóttir 1871 viko
 21 Sæmundur Björnsson 1862 búfr
 22 Þuríður Guðmundsdóttir 1822 húko
 23 Sveinn Þorsteinn Jónsson 1855 lama
- Nú 1 1890 01 Kristján Oddsson 1837 húbæ
 02 Sigríður Ólafsdóttir 1838 húbæ
 03 Guðný Maren Kristjánsdóttir 1867 bp
 04 Gísli Guðmundur Kristjánsson 1874 bp
- 05 Ólafur Guðni Kristjánsson 1876 bp
 06 Oddur Kristjánsson 1880 bp
 07 **Kristín Ágústína Magnúsdóttir 1880** updó
 08 Harald Wendel 1890 upba
- 05 Ólafur Guðni Kristjánsson 1876 bp
 06 Oddur Kristjánsson 1880 bp
 07 **Kristín Ágústína Magnúsdóttir 1880** updó
 08 Bjarni Pétursson 1861 vima
 09 Jón Ólafsson 1825 vima
 10 **Einar Gíslason 1850** vima
 11 Kristín Bjarnína Einarsdóttir 1877 dóha
 12 Helgi Bjarnason 1852 vima
 13 Sigurður Sigurðsson 1870 vima
 15 Petrína Matthíasardóttir 1865 viko
 16 Guðbjörg Bjarnadóttir 1834 viko
 17 Sigríður Helga Sigurðardóttir 1866 viko
 18 Gíslína Bjarnadóttir 1861 viko
 19 Bjarni Bjarnason 1826 vima
 20 Þórdís Friðrika Ólafsdóttir 1871 viko
- Nú 1 1891 01 Kristján Oddsson 1837 húbæ
 02 Sigríður Ólafsdóttir 1838 húbæ
 03 Guðný Maren Kristjánsdóttir 1867 bp
 04 Gísli Guðmundur Kristjánsson 1874 bp
 05 Ólafur Guðni Kristjánsson 1876 bp
 06 Oddur Kristjánsson 1880 bp
 07 **Kristín Ágústína Magnúsdóttir 1880** upba
 08 Harald Wendel 1890 upso
 09 Erlendur Guðmundsson 1888 töba
 10 Bjarni Pétursson 1861 vihj
 11 Sigríður Helga Sigurðardóttir 1866 vihj
 12 Guðni Vilhjálmur Bjarnason 1891 sop
 13 **Einar Gíslason 1850** vima
 14 Kristín Bjarnína Einarsdóttir 1877 dóha
 15 Sigurður Sigurðsson 1870 vima
 16 Jón Ólafsson 1825 vima
 17 Bjarni Bjarnason 1826 vima
 18 Helgi Bjarnason 1852 vima
 19 Gíslína Bjarnadóttir 1861 viko
 20 Petrína Matthíasardóttir 1865 viko
 21 **Þuríður Sigmundsdóttir 1857** viko
 22 Guðrún Jónfríður Sigurðardóttir 1884 dóhe
 23 Guðbjörg Bjarnadóttir 1834 viko
- Nú 1 1892 01 Kristján Oddsson 1837 húbæ
 02 Sigríður Ólafsdóttir 1838 húbæ
 03 Guðný Maren Kristjánsdóttir 1867 bp
 04 Gísli Guðmundur Kristjánsson 1874 bp
 05 Ólafur Guðni Kristjánsson 1876 bp
 06 Oddur Kristjánsson 1880 bp
 07 **Kristín Ágústína Magnúsdóttir 1880** updó
 08 Harald Wendel 1890 upba

- 09 Erlendur Guðmundsson 1888 óm
- 10 Bjarni Pétursson 1861 vihj
- 11 Sigríður Helga Sigurðardóttir 1866 vihj
- 12 Guðni Vilhjálmur Bjarnason 1891 soþ
- 13 **Einar Gíslason 1850** vima
- 14 Kristín Bjarnína Einarsdóttir 1877 dóha
- 15 Sigurður Sigurðsson 1870 vima
- 16 Jón Ólafsson 1825 vima
- 17 Bjarni Bjarnason 1826 vima
- 18 Helgi Bjarnason 1852 vima
- 19 Gíslína Bjarnadóttir 1861 viko
- 20 Petrína Matthíasardóttir 1865 viko
- 21 Guðbjörg Bjarnadóttir 1834 viko
- 22 Þorlaug Jónatansdóttir 1857 viko
- 23 Matthías Jafetsson 1828 vihj
- 24 Ingibjörg Pétursdóttir 1828 vihj
- 25 Kristinn Guðlaugsson 1868 búfr

Nú 1 1893 01 Kristján Oddsson 1837 húbæ

- 02 Sigríður Ólafsdóttir 1838 húbæ
- 03 Guðný Maren Kristjánsdóttir 1867 bþ
- 04 Gísli Guðmundur Kristjánsson 1874 bþ
- 05 Ólafur Guðni Kristjánsson 1876 bþ
- 06 Oddur Kristjánsson 1880 bþ
- 07 **Kristín Ágústína Magnúsdóttir 1880** updó
- 08 Harald Wendel 1890 upso
- 09 Erlendur Guðmundsson 1888 óm
- 10 **Einar Gíslason 1850** vima
- 12 Kristín Bjarnína Einarsdóttir 1877 dóha
- 12 Sigurður Sigurðsson 1870 vima
- 13 Jón Ólafsson 1825 vima
- 14 Bjarni Bjarnason 1826 vima
- 15 Helgi Bjarnason 1852 vima
- 16 Guðbjörg Bjarnadóttir 1834 viko
- 17 Þorlaug Jónatansdóttir 1857 viko
- 18 Matthías Jafetsson 1828 vihj
- 19 Ingibjörg Pétursdóttir 1828 vihj
- 20 Kristinn Guðlaugsson 1868 búfr
- 21 **Guðný Halldórsdóttir 1854** viko
- 22 Bjarnfríður Jónsdóttir 1888 dóhe
- 23 Gíslína Bjarnadóttir 1861 viko
- 24 Bjarney Steinunn Einarsdóttir 1893 dóhe

Nú 1 1894 01 Kristján Oddsson 1837 húbæ

- 02 Sigríður Ólafsdóttir 1838 húbæ
- 03 Guðný Maren Kristjánsdóttir 1867 bþ
- 04 Gísli Guðmundur Kristjánsson 1874 bþ
- 05 Ólafur Guðni Kristjánsson 1876 bþ

- 06 Oddur Kristjánsson 1880 bþ
- 07 **Kristín Ágústína Magnúsdóttir 1880** updó
- 08 Harald Wendel 1890 upso
- 09 Erlendur Guðmundsson 1888 tödr
- 10 **Einar Gíslason 1850** vima
- 11 Kristín Bjarnína Einarsdóttir 1877 dóha
- 12 Sigurður Sigurðsson 1870 vihj
- 13 Þorlaug Jónatansdóttir 1857 vihj
- 14 Jón Ólafsson 1825 vima
- 15 Bjarni Bjarnason 1826 óm
- 16 Helgi Bjarnason 1852 vima
- 17 Guðbjörg Bjarnadóttir 1834 viko
- 18 Matthías Jafetsson 1828 vihj
- 19 Ingibjörg Pétursdóttir 1828 vihj
- 20 Gíslína Bjarnadóttir 1861 viko
- 21 Bjarney Steinunn Einarsdóttir 1893 dóhe
- 22 Jóna Elíasdóttir 1878 viko
- 23 Guðný Guðrún Jónsdóttir 1873 viko

Nú 1 1895 01 Kristján Oddsson 1837 húbæ

- 02 Sigríður Ólafsdóttir 1838 húbæ
- 03 Guðný Maren Kristjánsdóttir 1867 bþ
- 04 Gísli Guðmundur Kristjánsson 1874 bþ
- 05 Ólafur Guðni Kristjánsson 1876 bþ
- 06 Oddur Kristjánsson 1880 bþ
- 07 **Kristín Ágústína Magnúsdóttir 1880** fódóp
- 08 Harald Wendel 1890 fósop
- 09 Sigurður Sigurðsson 1870 vihj
- 10 Þorlaug Jónatansdóttir 1857 vihj
- 11 Jón Ólafsson 1825 vima
- 12 Bjarni Bjarnason 1826 óm
- 13 Helgi Bjarnason 1852 vima
- 14 Guðbjörg Bjarnadóttir 1834 viko
- 15 Jóna Elíasdóttir 1878 viko
- 16 Gíslína Bjarnadóttir 1861 viko
- 17 Bjarney Steinunn Einarsdóttir 1893 dóhe
- 18 **Einar Gíslason 1850** vima
- 19 **Þuríður Sigmundsdóttir 1857** viko
- 20 Guðrún Sigurðardóttir* 1879 dóhe
- 21 Jens Greipur Jóhannesson 1883 sm

Nú 1 1896 01 Kristinn Guðlaugsson 1868 húbæ

- 02 Rakei Jónasdóttir 1868 húbæ
- 03 Unnur Kristinsdóttir 1895 dóp
- 04 Tryggvi Sigtr. Kristinss. 1896 bþ
- 05 Jónas Jónasson 1827 fohfr
- 06 Margrét Hallsdóttir 1841 fohfr
- 07 Guðlaug Indíana Jónasdóttir 1875 viko

08 Sigurður Jónasson 1870 lama	19 Dagbjört Ingveldur Ólafsdóttir 1875 viko
09 Bjarni Jónsson 1847 vihj	20 Helgi Bjarnason 1852 lama
10 Solveig Sakaríasdóttir 1842 vihj	
11 María Ólöf Bjarnadóttir 1881 viko	Nú 1 1899 01 Kristinn Guðlaugsson 1868 húbæ
12 Sólmundur Guðmundsson 1861 vihj	02 Rakei Jónasdóttir 1868 húbæ
13 Guðrún Pálmadóttir 1868 vihj	03 Unnur Kristinsdóttir 1895 bþ
14 Guðmundur Magnús Sólmundarson 1890 soþ	04 Tryggvi Sigtr. Kristinss. 1896 bþ
15 Páll Sólmundarson 1894 soþ	05 Hólmfríður Kristinsdóttir 1898 bþ
16 Helgi Bjarnason 1852 vima	06 Jónas Jónasson 1827 fohfr
	07 Margrét Hallsdóttir 1841 fohfr
Nú 1 1897 01 Kristinn Guðlaugsson 1868 húbæ	08 Sigurður Jónasson 1870 húhj
02 Rakei Jónasdóttir 1868 húbæ	09 Jónína G. Sigurðardóttir 1877 húhj
03 Unnur Kristinsdóttir 1895 bþ	10 Marvin Sigurðsson 1898 soþ
04 Tryggvi Sigtr. Kristinss. 1896 bþ	11 Einar Gíslason 1850 vima
05 Jónas Jónasson 1827 fohfr	12 Gíslína Bjarnadóttir 1861 viko
06 Margrét Hallsdóttir 1841 fohfr	13 Bjarney Steinunn Einarsdóttir 1893 dóhe
07 Sigurður Jónasson 1870 lama	14 Ólafía Geirmundsdóttir 1877 viko
08 Helgi Bjarnason 1852 lama	15 Bjarni Bjarnason 1826 óm
09 Jóhanna Kristófersdóttir 1874 viko	16 Soffía Friðrika Hákonardóttir 1882 viko
10 Arnfríður Brynjólfsdóttir 1840 óm	17 Guðmunda Ágústa Hákonardóttir 1879 viko
11 Dagbjört Ingveldur Ólafsdóttir 1875 viko	18 Bjarni Sigurðsson 1886 sm
12 Einar Gíslason 1850 vima	19 Helgi Bjarnason 1852 lama
13 Gíslína Bjarnadóttir 1861 viko	
14 Bjarney Steinunn Einarsdóttir 1893 dóþ	Nú 1 1900 01 Kristinn Guðlaugsson 1868 húbæ
15 Bjarni Bjarnason 1826 óm	02 Rakei Jónasdóttir 1868 húbæ
16 Bjarni Sigurðsson 1886 sm	03 Unnur Kristinsdóttir 1895 bþ
17 Jóna Ólöf Jóhannesdóttir 1886 æétt	04 Tryggvi Sigtr. Kristinss. 1896 bþ
18 Jónína G. Sigurðardóttir 1877 viko	05 Hólmfríður Kristinsdóttir 1898 bþ
19 Ólafía Geirmundsdóttir 1877 viko	06 Jónas Jónasson 1827 fohfr
	07 Margrét Hallsdóttir 1841 fohfr
Nú 1 1898 01 Kristinn Guðlaugsson 1868 húbæ	08 Sigurður Jónasson 1870 húhj
02 Rakei Jónasdóttir 1868 húbæ	09 Jónína G. Sigurðardóttir 1877 húhj
03 Unnur Kristinsdóttir 1895 bþ	10 Marvin Sigurðsson 1898 soþ
04 Tryggvi Sigtr. Kristinss. 1896 bþ	11 Ólafía Geirmundsdóttir 1877 viko
05 Hólmfríður Kristinsdóttir 1898 bþ	12 Soffía Friðrika Hákonardóttir 1882 viko
06 Jónas Jónasson 1827 fohfr	13 Bjarni Sigurðsson 1886 sm
07 Margrét Hallsdóttir 1841 fohfr	14 Helgi Bjarnason 1852 lama
08 Sigurður Jónasson 1870 lama	
09 Jónína G. Sigurðardóttir 1877 lako	Nú 1 1901 01 Kristinn Guðlaugsson 1868 húbæ
10 Marvin Sigurðsson 1898 soþ	02 Rakei Jónasdóttir 1868 húbæ
11 Einar Gíslason 1850 vima	03 Unnur Kristinsdóttir 1895 bþ
12 Gíslína Bjarnadóttir 1861 viko	04 Tryggvi Sigtr. Kristinss. 1896 bþ
13 Bjarney Steinunn Einarsdóttir 1893 dóþ	05 Hólmfríður Kristinsdóttir 1898 bþ
14 Ólafía Geirmundsdóttir 1877 viko	06 Haukur Kristinsson 1901 bþ
15 Bjarni Bjarnason 1826 óm	07 Jónas Jónasson 1827 fohfr
16 Jón Sigmundsson 1807 óm	08 Margrét Hallsdóttir 1841 fohfr
17 María Ólöf Bjarnadóttir 1881 viko	09 Ólafía Geirmundsdóttir 1877 viko
18 Jóna Ólöf Jóhannesdóttir 1886 æétt	10 Soffía Friðrika Hákonardóttir 1882 viko

- 11 Bjarni Sigurðsson 1886 vima
 12 Helgi Bjarnason 1852 lama
 13 Guðmundur Ágúst Pálsson 1876 húhj
 14 Guðrún Þórdís Guðmundsdóttir 1875 húhj
 15 Þóra Guðrún Guðmundsdóttir 1881 viko
 16 Guðmundur Bjarnason 1875 húhj
 17 Karólína Friðriksdóttir 1868 húhj
 18 Kristján Sveinn Helgi Guðmundsson 1900 sop
- Nú 1 1902 01 Kristinn Guðlaugsson 1868 húbæ
 02 Raket Jónasdóttir 1868 húbæ
 03 Tryggvi Sigtr. Kristinss. 1896 bþ
 04 Hólmfríður Kristinsdóttir 1898 bþ
 05 Haukur Kristinsson 1901 bþ
 06 Haraldur Kristinsson 1902 bþ
 07 Jónas Jónasson 1827 fohfr
 08 Margrét Hallsdóttir 1841 fohfr
 09 Soffía Friðrika Hákonardóttir 1882 viko
 10 Guðbjörg Bjarnadóttir 1883 viko
 11 Bjarni Sigurðsson 1886 vima
 12 Helgi Bjarnason 1852 lama
- Nú 1 1903 01 Kristinn Guðlaugsson 1868 húbæ
 02 Raket Jónasdóttir 1868 húbæ
 03 Tryggvi Sigtr. Kristinss. 1896 bþ
 04 Hólmfríður Kristinsdóttir 1898 bþ
 05 Haukur Kristinsson 1901 bþ
 06 Haraldur Kristinsson 1902 bþ
 07 Jónas Jónasson 1827 fohfr
 08 Margrét Hallsdóttir 1841 fohfr
 09 Guðbjörg Bjarnadóttir 1883 viko
 10 Kristján Guðmundsson 1893 lédr
 11 Sigurður Sigurðsson 1872 vihj
 12 Guðlaug Indíana Jónasdóttir 1875 vihj
 13 Margrét Sigurðardóttir 1899 bþ
 14 Anna Jósefína Sigurðardóttir 1903 bþ
 15 Helgi Bjarnason 1852 lama
- Nú 1 1904 01 Kristinn Guðlaugsson 1868 húbæ
 02 Raket Jónasdóttir 1868 húbæ
 03 Tryggvi Sigtr. Kristinss. 1896 bþ
 04 Hólmfríður Kristinsdóttir 1898 bþ
 05 Haukur Kristinsson 1901 bþ
 06 Haraldur Kristinsson 1902 bþ
 07 Valdimar Kristinsson 1904 bþ
 08 Margrét Hallsdóttir 1841 móhfr
 09 Sigurður Sigurðsson 1872 vihj
 10 Guðlaug Indíana Jónasdóttir 1875 vihj
- 11 Margrét Sigurðardóttir 1899 bþ
 12 Jónas Sigurðsson 1904 bþ
 13 Helgi Bjarnason 1852 lama
- Nú 1 1905 01 Kristinn Guðlaugsson 1868 búhj
 02 Raket Jónasdóttir 1868 búhj
 03 Tryggvi Sigtr. Kristinss. 1896 bþ
 04 Hólmfríður Kristinsdóttir 1898 bþ
 05 Haukur Kristinsson 1901 bþ
 06 Haraldur Kristinsson 1902 bþ
 07 Valdimar Kristinsson 1904 bþ
 08 Margrét Hallsdóttir 1841 móhfr
 09 Sigtryggur Guðlaugsson 1862 pr
- Nú 1 1906 01 Kristinn Guðlaugsson 1868 búhj
 02 Raket Jónasdóttir 1868 búhj
 03 Tryggvi Sigtr. Kristinss. 1896 bþ
 04 Hólmfríður Kristinsdóttir 1898 bþ
 05 Haukur Kristinsson 1901 bþ
 06 Haraldur Kristinsson 1902 bþ
 07 Valdimar Kristinsson 1904 bþ
 08 Unnur Kristinsdóttir 1906 bþ
 09 Margrét Hallsdóttir 1841 móhfr
 10 Sigtryggur Guðlaugsson 1862 pr
 11 Þorsteinn Sigurðsson 1891 vima
 12 Guðbjörg Bjarnadóttir 1883 Hjú
- Nú 1 1907 01 Kristinn Guðlaugsson 1868 búhj
 02 Raket Jónasdóttir 1868 búhj
 03 Tryggvi Sigtr. Kristinss. 1896 bþ
 04 Hólmfríður Kristinsdóttir 1898 bþ
 05 Haukur Kristinsson 1901 bþ
 06 Haraldur Kristinsson 1902 bþ
 07 Valdimar Kristinsson 1904 bþ
 08 Unnur Kristinsdóttir 1906 bþ
 09 Margrét Hallsdóttir 1841 móhfr
 10 Sigtryggur Guðlaugsson 1862 pr
 11 Kristbjörg Kristjánsdóttir 1883 lako
- Nú 1 1908 01 Kristinn Guðlaugsson 1868 húbæ
 02 Raket Jónasdóttir 1868 húbæ
 03 Tryggvi Sigtr. Kristinss. 1896 bþ
 04 Hólmfríður Kristinsdóttir 1898 bþ
 05 Haukur Kristinsson 1901 bþ
 06 Haraldur Kristinsson 1902 bþ
 07 Valdimar Kristinsson 1904 bþ
 08 Unnur Kristinsdóttir 1906 bþ
 09 Margrét Hallsdóttir 1841 móhfr

- 10 Ingimar Hallgrímur Jóhannesson 1891 Hjú
 11 Sigtryggur Guðlaugsson 1862 pr
 12 Torfi Hermannsson 1884 lama
 13 Kristbjörg Kristjánsdóttir 1883 lako
- Nú 1 1909 01 Kristinn Guðlaugsson 1868 húbæ
 02 Rakel Jónasdóttir 1868 húbæ
 03 Tryggvi Sigtr. Kristinss. 1896 bþ
 04 Hólmfríður Kristinsdóttir 1898 bþ
 05 Haukur Kristinsson 1901 bþ
 06 Haraldur Kristinsson 1902 bþ
 07 Valdimar Kristinsson 1904 bþ
 08 Unnur Kristinsdóttir 1906 bþ
 09 Margrét Hallsdóttir 1841 mófhr
 10 Sigtryggur Guðlaugsson 1862 pr
- Nú 1 1910 01 Kristinn Guðlaugsson 1868 húbæ
 02 Rakel Jónasdóttir 1868 húbæ
 03 Tryggvi Sigtr. Kristinss. 1896 bþ
 04 Hólmfríður Kristinsdóttir 1898 bþ
 05 Haukur Kristinsson 1901 bþ
 06 Haraldur Kristinsson 1902 bþ
 07 Valdimar Kristinsson 1904 bþ
 08 Unnur Kristinsdóttir 1906 bþ
 10 Margrét Hallsdóttir 1841 mófhr
 11 Einar Guðmundsson 1889 Hjú
 12 Sigtryggur Guðlaugsson 1862 pr
 13 Lovísa Ágústa Pálsdóttir 1892 viko
- Nú 1 1911 01 Kristinn Guðlaugsson 1868 húbæ
 02 Rakel Jónasdóttir 1868 húbæ
 03 Tryggvi Sigtr. Kristinss. 1896 bþ
 04 Hólmfríður Kristinsdóttir 1898 bþ
 05 Haukur Kristinsson 1901 bþ
 06 Haraldur Kristinsson 1902 bþ
 07 Valdimar Kristinsson 1904 bþ
 08 Unnur Kristinsdóttir 1906 bþ
 09 Ólöf Kristinsdóttir 1911 bþ
 10 Margrét Hallsdóttir 1841 mófhr
 11 Lovísa Ágústa Pálsdóttir 1892 Hjú
 12 Sigtryggur Guðlaugsson 1862 pr
- Nú 1 1912 01 Kristinn Guðlaugsson 1868 hb
 02 Rakel Jónasdóttir 1868 hfr
 03 Tryggvi Sigtr. Kristinss. 1896 bþ
 04 Hólmfríður Kristinsdóttir 1898 bþ
 05 Haukur Kristinsson 1901 bþ
 06 Haraldur Kristinsson 1902 bþ
- 07 Valdimar Kristinsson 1904 bþ
 08 Unnur Kristinsdóttir 1906 bþ
 09 Ólöf Kristinsdóttir 1911 bþ
 10 Margrét Hallsdóttir 1841 mófhr
 11 Sigtryggur Guðlaugsson 1862 pr
 12 Jóna Guðmundsdóttir 1889 lako
- Nú 1 1913 01 Kristinn Guðlaugsson 1868 hb
 02 Rakel Jónasdóttir 1868 hfr
 03 Tryggvi Sigtr. Kristinss. 1896 bþ
 04 Hólmfríður Kristinsdóttir 1898 bþ
 05 Haukur Kristinsson 1901 bþ
 06 Haraldur Kristinsson 1902 bþ
 07 Valdimar Kristinsson 1904 bþ
 08 Unnur Kristinsdóttir 1906 bþ
 09 Ólöf Kristinsdóttir 1911 bþ
 10 Margrét Hallsdóttir 1841 mófhr
 11 Guðmundur Eiríksson* 1887 Hjú
 12 Sigtryggur Guðlaugsson 1862 pr
 13 Jóna Guðmundsdóttir 1889 lako
- Nú 1 1914 01 Kristinn Guðlaugsson 1868 hb
 02 Rakel Jónasdóttir 1868 hfr
 03 Tryggvi Sigtr. Kristinss. 1896 bþ
 04 Hólmfríður Kristinsdóttir 1898 bþ
 05 Haukur Kristinsson 1901 bþ
 06 Haraldur Kristinsson 1902 bþ
 07 Valdimar Kristinsson 1904 bþ
 08 Unnur Kristinsdóttir 1906 bþ
 09 Ólöf Kristinsdóttir 1911 bþ
 10 Margrét Hallsdóttir 1841 mófhr
 11 Sigtryggur Guðlaugsson 1862 pr
 12 Jóna Guðmundsdóttir 1889 lako
- Nú 1 1915 01 Kristinn Guðlaugsson 1868 hb
 02 Rakel Jónasdóttir 1868 hfr
 03 Tryggvi Sigtr. Kristinss. 1896 bþ
 04 Hólmfríður Kristinsdóttir 1898 bþ
 05 Haukur Kristinsson 1901 bþ
 06 Haraldur Kristinsson 1902 bþ
 07 Valdimar Kristinsson 1904 bþ
 08 Unnur Kristinsdóttir 1906 bþ
 09 Ólöf Kristinsdóttir 1911 bþ
 10 Guðný Kristinsdóttir 1914 bþ
 11 Margrét Hallsdóttir 1841 mófhr
 12 Sigtryggur Guðlaugsson 1862 pr
 13 Tryggvi Sigmundsson 1899 nem
 14 Jóna Guðmundsdóttir 1889 lako

- 15 Guðlaug Indíana Jónasdóttir 1875 lako
16 Margrét Sigurðardóttir 1899 lako
- Nú 1 1916 01 Kristinn Guðlaugsson 1868 hb
02 Rakel Jónasdóttir 1868 hfr
03 Tryggvi Sigtr. Kristinss. 1896 bþ
04 Hólmfríður Kristinsdóttir 1898 bþ
05 Haukur Kristinsson 1901 bþ
06 Haraldur Kristinsson 1902 bþ
07 Valdimar Kristinsson 1904 bþ
08 Unnur Kristinsdóttir 1906 bþ
09 Ólöf Kristinsdóttir 1911 bþ
10 Guðný Kristinsdóttir 1914 bþ
11 Margrét Hallsdóttir 1841 móhfr
12 Sigtryggur Guðlaugsson 1862 pr
13 Jóna Guðmundsdóttir 1889 lako
14 Elísabet Einarsdóttir 1906 lako
15 Guðlaug Indíana Jónasdóttir 1875 lako
- Nú 1 1917 01 Kristinn Guðlaugsson 1868 húbæ
02 Rakel Jónasdóttir 1868 húbæ
03 Tryggvi Sigtr. Kristinss. 1896 bþ
04 Hólmfríður Kristinsdóttir 1898 bþ
05 Haukur Kristinsson 1901 bþ
06 Haraldur Kristinsson 1902 bþ
07 Valdimar Kristinsson 1904 bþ
08 Unnur Kristinsdóttir 1906 bþ
09 Ólöf Kristinsdóttir 1911 bþ
10 Guðný Kristinsdóttir 1914 bþ
11 **Jens Guðfinnur Guðmundsson 1914** fóba
12 Margrét Hallsdóttir 1841 móhfr
13 Margrét Sigurðardóttir 1899 lako
14 Sigtryggur Guðlaugsson 1862 pr
- Nú 1 1918 01 Kristinn Guðlaugsson 1868 húbæ
02 Rakel Jónasdóttir 1868 húbæ
03 Tryggvi Sigtr. Kristinss. 1896 bþ
04 Hólmfríður Kristinsdóttir 1898 bþ
05 Haukur Kristinsson 1901 bþ
06 Haraldur Kristinsson 1902 bþ
07 Valdimar Kristinsson 1904 bþ
08 Unnur Kristinsdóttir 1906 bþ
09 Ólöf Kristinsdóttir 1911 bþ
10 Guðný Kristinsdóttir 1914 bþ
11 Margrét Hallsdóttir 1841 móhfr
12 Margrét Sigurðardóttir 1899 lako
13 **Jens Guðfinnur Guðmundsson 1914** fóba
- Nú 1 1919 01 Kristinn Guðlaugsson 1868 húbæ
02 Rakel Jónasdóttir 1868 húbæ
03 Tryggvi Sigtr. Kristinss. 1896 bþ
04 Hólmfríður Kristinsdóttir 1898 bþ
05 Haukur Kristinsson 1901 bþ
06 Haraldur Kristinsson 1902 bþ
07 Valdimar Kristinsson 1904 bþ
08 Unnur Kristinsdóttir 1906 bþ
09 Ólöf Kristinsdóttir 1911 bþ
10 Guðný Kristinsdóttir 1914 bþ
11 **Jens Guðfinnur Guðmundsson 1914** fóba
12 Margrét Hallsdóttir 1841 móhfr
- Nú 1 1920 01 Kristinn Guðlaugsson 1868 húbæ odvi
02 Rakel Jónasdóttir 1868 húbæ
03 Tryggvi Sigtr. Kristinss. 1896 bþ
04 Hólmfríður Kristinsdóttir 1898 bþ
05 Haukur Kristinsson 1901 bþ
06 Haraldur Kristinsson 1902 bþ
07 Valdimar Kristinsson 1904 bþ
08 Unnur Kristinsdóttir 1906 bþ
09 Ólöf Kristinsdóttir 1911 bþ
10 Guðný Kristinsdóttir 1914 bþ
11 **Jens Guðfinnur Guðmundsson 1914** fóba
12 Margrét Hallsdóttir 1841 móhfr
13 Guðmundur Ragnar Guðmundsson* 1890 lama ke
- Nú 1 1921 01 Kristinn Guðlaugsson 1868 húbæ
02 Rakel Jónasdóttir 1868 húbæ
03 Tryggvi Sigtr. Kristinss. 1896 bþ
04 Hólmfríður Kristinsdóttir 1898 bþ
05 Haukur Kristinsson 1901 bþ
06 Haraldur Kristinsson 1902 bþ
07 Valdimar Kristinsson 1904 bþ
08 Unnur Kristinsdóttir 1906 bþ
09 Ólöf Kristinsdóttir 1911 bþ
10 Guðný Kristinsdóttir 1914 bþ
11 **Jens Guðfinnur Guðmundsson 1914** fóba
12 Margrét Hallsdóttir 1841 móhfr
- Nú 1 1922 01 Kristinn Guðlaugsson 1868 hjhúbæ
02 Rakel Jónasdóttir 1868 hjhúbæ
03 Tryggvi Sigtr. Kristinss. 1896 bþ
04 Hólmfríður Kristinsdóttir 1898 bþ
05 Haukur Kristinsson 1901 bþ
06 Haraldur Kristinsson 1902 bþ
07 Valdimar Kristinsson 1904 bþ

- 08 Unnur Kristinsdóttir 1906 þp
 09 Ólöf Kristinsdóttir 1911 þp
 10 Guðný Kristinsdóttir 1914 þp
 11 **Jens Guðfinnur Guðmundsson 1914** fóba
 12 Margrét Hallsdóttir 1841 mómhfr
- Nú 1 1923 01 Kristinn Guðlaugsson 1868 hjhúbæ
 02 Raket Jónasdóttir 1868 hjhúbæ
 03 Tryggvi Sigtr. Kristinss. 1896 þp
 04 Hólmfríður Kristinsdóttir 1898 þp
 05 Haukur Kristinsson 1901 þp
 06 Haraldur Kristinsson 1902 þp
 07 Valdimar Kristinsson 1904 þp
 08 Unnur Kristinsdóttir 1906 þp
 09 Ólöf Kristinsdóttir 1911 þp
 10 Guðný Kristinsdóttir 1914 þp
 11 **Jens Guðfinnur Guðmundsson 1914** fóba
 12 Margrét Hallsdóttir 1841 mómhfr
 20 Margrét Jónsdóttir 1855 Hjú
- Nú 1 1924 01 Kristinn Guðlaugsson 1868 hjhúbæ
 02 Raket Jónasdóttir 1868 hjhúbæ
 03 Tryggvi Sigtr. Kristinss. 1896 þp
 04 Hólmfríður Kristinsdóttir 1898 þp
 05 Haukur Kristinsson 1901 þp
 06 Haraldur Kristinsson 1902 þp
 07 Valdimar Kristinsson 1904 þp
 08 Unnur Kristinsdóttir 1906 þp
 09 Ólöf Kristinsdóttir 1911 þp
 10 Guðný Kristinsdóttir 1914 þp
 11 **Jens Guðfinnur Guðmundsson 1914** fóba
 12 Margrét Hallsdóttir 1841 mómhfr
 13 Margrét Jónsdóttir 1855 Hjú
- Nú 1 1925 01 Kristinn Guðlaugsson 1868 Hón bú
 02 Raket Jónasdóttir 1868 Hón bú
 03 Tryggvi Sigtr. Kristinss. 1896 þp
 04 Hólmfríður Kristinsdóttir 1898 þp
 05 Haukur Kristinsson 1901 þp
 06 Haraldur Kristinsson 1902 þp
 07 Valdimar Kristinsson 1904 þp
 08 Unnur Kristinsdóttir 1906 þp
 09 Ólöf Kristinsdóttir 1911 þp
 10 Guðný Kristinsdóttir 1914 þp
 11 **Jens Guðfinnur Guðmundsson 1914** fóba
 12 Margrét Hallsdóttir 1841 mómhfr
 13 Margrét Jónsdóttir 1855 viko
- Nú 1 1926 01 Kristinn Guðlaugsson 1868 hjbú
 02 Raket Jónasdóttir 1868 hjbú
 03 Hólmfríður Kristinsdóttir 1898 þp
 04 Haukur Kristinsson 1901 þp
 05 Valdimar Kristinsson 1904 þp
 06 Unnur Kristinsdóttir 1906 þp
 07 Ólöf Kristinsdóttir 1911 þp
 08 Guðný Kristinsdóttir 1914 þp
 09 **Jens Guðfinnur Guðmundsson 1914** fóba
 10 Margrét Hallsdóttir 1841 mómhfr
 11 Margrét Jónsdóttir 1855 Hjú
- Nú 1 1927 01 Kristinn Guðlaugsson 1868 húbæ
 02 Raket Jónasdóttir 1868 húbæ
 03 Hólmfríður Kristinsdóttir 1898 þp
 04 Haukur Kristinsson 1901 þp
 05 Valdimar Kristinsson 1904 þp
 06 Unnur Kristinsdóttir 1906 þp
 07 Ólöf Kristinsdóttir 1911 þp
 08 Guðný Kristinsdóttir 1914 þp
 09 **Jens Guðfinnur Guðmundsson 1914** fóba
 10 Margrét Hallsdóttir 1841 mómhfr
- Nú 1 1928 01 Kristinn Guðlaugsson 1868 húbæ
 02 Raket Jónasdóttir 1868 húbæ
 03 Haukur Kristinsson 1901 þp
 04 Hólmfríður Kristinsdóttir 1898 þp
 05 Valdimar Kristinsson 1904 þp
 06 Unnur Kristinsdóttir 1906 þp
 07 Ólöf Kristinsdóttir 1911 þp
 08 Guðný Kristinsdóttir 1914 þp
 09 **Jens Guðfinnur Guðmundsson 1914** fóba
- Nú 1 1929 01 Kristinn Guðlaugsson 1868 búa
 02 Raket Jónasdóttir 1868 búa
 03 Haukur Kristinsson 1901 þp
 04 Valdimar Kristinsson 1904 þp
 05 Hólmfríður Kristinsdóttir 1898 þp
 06 Unnur Kristinsdóttir 1906 þp
 07 Ólöf Kristinsdóttir 1911 þp
 08 Guðný Kristinsdóttir 1914 þp
 09 **Jens Guðfinnur Guðmundsson 1914** fóba
- Nú 1 1930 01 Kristinn Guðlaugsson 1868 búhj
 02 Raket Jónasdóttir 1868 búhj
 03 Haukur Kristinsson 1901 þp
 04 Valdimar Kristinsson 1904 þp
 05 Hólmfríður Kristinsdóttir 1898 þp

- 06 Unnur Kristinsdóttir 1906 bþ
 07 Ólöf Kristinsdóttir 1911 bþ
 08 Guðný Kristinsdóttir 1914 bþ
 09 **Jens Guðfinnur Guðmundsson 1914** fóso
- Nú 1 1931 01 Kristinn Guðlaugsson 1868 búhj
 02 Raket Jónasdóttir 1868 búhj
 03 Hólmfríður Kristinsdóttir 1898 bþ
 04 Haukur Kristinsson 1901 bþ
 05 Valdimar Kristinsson 1904 bþ
 06 Ólöf Kristinsdóttir 1911 bþ
 07 Guðný Kristinsdóttir 1914 bþ
 08 Ágústa Þórey Haraldsdóttir 1929 fóba
 09 **Jens Guðfinnur Guðmundsson 1914** fóba
- Nú 1 1932 01 Kristinn Guðlaugsson 1868 búhj
 02 Raket Jónasdóttir 1868 búhj
 03 Valdimar Kristinsson 1904 bþ
 04 Ólöf Kristinsdóttir 1911 bþ
 05 Guðný Kristinsdóttir 1914 bþ
 06 Ágústa Þórey Haraldsdóttir 1929 fóba
 07 **Jens Guðfinnur Guðmundsson 1914** fóba
 08 Hólmfríður Kristinsdóttir 1898 ke
- Nú 1 1933 01 Kristinn Guðlaugsson 1868 búhj
 02 Raket Jónasdóttir 1868 búhj
 03 Valdimar Kristinsson 1904 bþ
 04 Ólöf Kristinsdóttir 1911 bþ
 05 Guðný Kristinsdóttir 1914 bþ
 06 Ágústa Þórey Haraldsdóttir 1929 fóba
 07 **Jens Guðfinnur Guðmundsson 1914** fóba
 08 Hólmfríður Kristinsdóttir 1898 ke
- Nú 1 1934 01 Kristinn Guðlaugsson 1868 foHúsb.
 02 Raket Jónasdóttir 1868 Foreldr húsb.
 03 Hólmfríður Kristinsdóttir 1898 bþ ke
 04 Ólöf Kristinsdóttir 1911 bþ
 05 Ágústa Þórey Haraldsdóttir 1929 fóba
- Nú 1 1935 01 Haukur Kristinsson 1901 féb
 02 Valdimar Kristinsson 1904 féb
 03 Guðný Kristinsdóttir 1914 Systirþ
 04 Sigurlaugur Bjarnason 1916 Hjú
 05 **Jens Guðfinnur Guðmundsson 1914** lama
- Nú 1 1936 01 Kristinn Guðlaugsson 1868 húbæ
 02 Raket Jónasdóttir 1868 húbæ
 03 Ólöf Kristinsdóttir 1911 bþ
- 04 Ágústa Þórey Haraldsdóttir 1929 fóba
 05 Hólmfríður Kristinsdóttir 1898 bþ ke
- Nú 1 1937 01 Kristinn Guðlaugsson 1868 búhj
 02 Raket Jónasdóttir 1868 búhj
 03 Ólöf Kristinsdóttir 1911 dóp
 04 Ágústa Þórey Haraldsdóttir 1929 fódó
 05 Hólmfríður Kristinsdóttir 1898 ke
 06 Valdimar Kristinsson 1904 skist húma
- Nú 1 1938 01 Kristinn Guðlaugsson 1868 búhj
 02 Raket Jónasdóttir 1868 búhj
 03 Hólmfríður Kristinsdóttir 1898 bþ
 04 Valdimar Kristinsson 1904 bþ
 05 Ólöf Kristinsdóttir 1911 bþ
 06 Ágústa Þórey Haraldsdóttir 1929 fóba
 07 Sigurlaugur Bjarnason 1916 Vantar
- Nú 1 1939 01 Kristinn Guðlaugsson 1868 búhj
 02 Raket Jónasdóttir 1868 búhj
 03 Hólmfríður Kristinsdóttir 1898 bþ
 04 Valdimar Kristinsson 1904 bþ
 05 Ólöf Kristinsdóttir 1911 bþ
 06 Ágústa Þórey Haraldsdóttir 1929 fóba
- Nú 1 1940 01 Kristinn Guðlaugsson 1868 búhj
 02 Raket Jónasdóttir 1868 búhj
 03 Hólmfríður Kristinsdóttir 1898 dóp
 04 Valdimar Kristinsson 1904 bú
 05 Ólöf Kristinsdóttir 1911 syha
 06 Ágústa Þórey Haraldsdóttir 1929 fóba
- Nú 1 1941 01 Valdimar Kristinsson 1904 búhj
 02 Áslaug Sólbjört Jensdóttir 1918 búhj
 03 Kristinn Guðlaugsson 1868 fohb
 04 Raket Jónasdóttir 1868 fohb
 05 Ágústa Þórey Haraldsdóttir 1929 sodóp
 06 Ólöf Kristinsdóttir 1911 syhb
- Nú 1 1942 01 Valdimar Kristinsson 1904 búhj
 02 Áslaug Sólbjört Jensdóttir 1918 búhj
 03 Ásta Valdimarsdóttir 1942 bþ
 04 Kristinn Guðlaugsson 1868 fohb
 05 Raket Jónasdóttir 1868 fohb
 06 Ágústa Þórey Haraldsdóttir 1929 sodóp
 07 Jóhann Pétur Ragnarsson 1926 vipi
- Nú 1 1943 01 Valdimar Kristinsson 1904 búhj

- 02 Áslaug Sólbjört Jensdóttir 1918 búhj
- 03 Ásta Valdimarsdóttir 1942 dóp
- 04 Gunnhildur Valdimarsdóttir 1943 dóp
- 05 Ágústa Þórey Haraldsdóttir 1929 updó
- 06 Kristinn Guðlaugsson 1868 fohb
- 07 Raket Jónasdóttir 1868 fohb

Nú 1 1944 01 Valdimar Kristinsson 1904 húbæ

- 02 Áslaug Sólbjört Jensdóttir 1918 húbæ
- 03 Ásta Valdimarsdóttir 1942 dóp
- 04 Gunnhildur Valdimarsdóttir 1943 dóp
- 05 Kristján Svavar Jensson 1931 sykhfr
- 06 Soffía Jensdóttir 1935 sykhfr
- 07 Sigríður Jensdóttir 1922 sykhfr
- 08 Kristinn Guðlaugsson 1868 fohb
- 09 Raket Jónasdóttir 1868 fohb
- 10 Ágústa Þórey Haraldsdóttir 1929 updó

Nú 1 1945 01 Valdimar Kristinsson 1904 búhj

- 02 Áslaug Sólbjört Jensdóttir 1918 búhj
- 03 Ásta Valdimarsdóttir 1942 dóp
- 04 Gunnhildur Valdimarsdóttir 1943 dóp
- 05 K
- ristján Svavar Jensson 1931 sykhfr
- 06 Soffía Jensdóttir 1935 sykhfr
- 07 Sigríður Jensdóttir 1922 sykhfr
- 08 Kristinn Guðlaugsson 1868 fohb
- 09 Raket Jónasdóttir 1868 fohb
- 10 Ágústa Þórey Haraldsdóttir 1929 updó

Nú 1 1946 01 Valdimar Kristinsson 1904 búhj

- 02 Áslaug Sólbjört Jensdóttir 1918 búhj
- 03 Ásta Valdimarsdóttir 1942 dóp
- 04 Gunnhildur Valdimarsdóttir 1943 dóp
- 05 Raket Valdimarsdóttir 1946 dóp
- 06 Kristinn Guðlaugsson 1868 fohb
- 07 Raket Jónasdóttir 1868 fohb
- 08 Kristján Svavar Jensson 1931 brhfr
- 09 Sigríður Jensdóttir 1922 syhfr

Nú 1 1947 01 Valdimar Kristinsson 1904 búhj

- 02 Áslaug Sólbjört Jensdóttir 1918 búhj
- 03 Ásta Valdimarsdóttir 1942 dóp
- 04 Gunnhildur Valdimarsdóttir 1943 dóp
- 05 Raket Valdimarsdóttir 1946 dóp
- 06 Hólmfríður Valdimarsdóttir 1947 dóp
- 07 Kristinn Guðlaugsson 1868 fohb
- 08 Raket Jónasdóttir 1868 fohb

- 09 Sigríður Jensdóttir 1922 syhfr
- 10 Soffía Jensdóttir 1935 syhfr

Nú 1 1948 01 Valdimar Kristinsson 1904 búhj

- 02 Áslaug Sólbjört Jensdóttir 1918 búhj
- 03 Ásta Valdimarsdóttir 1942 dóp
- 04 Gunnhildur Valdimarsdóttir 1943 dóp
- 05 Raket Valdimarsdóttir 1946 dóp
- 06 Hólmfríður Valdimarsdóttir 1947 dóp
- 07 Sigríður Jensdóttir 1922 syhfr
- 08 Soffía Jensdóttir 1935 syhfr
- 09 Kristinn Guðlaugsson 1868 fahb

Núpur heimajörð 2 (Nú 2)

Nú 2 1882 01 Guðmundur Björnsson 1823 húbæ

- 02 Þuríður Gísladóttir 1827 húbæ
- 03 Jón Ívarsson 1860 vima
- 04 Sigríður Þorvaldsdóttir* 1858 viko
- 05 Halldóra Bjarnadóttir 1812 óm
- 06 Vigdís R.Guðrún Jónsdóttir 1869 töba

Nú 2 1883 01 Guðmundur Björnsson 1823 hb

- 02 Þuríður Gísladóttir 1827 hfr
- 03 Jón Ívarsson 1860 vima
- 04 Ívar Arnfinnur Einarsson 1841 vima
- 05 Elísabet Bjarnadóttir 1851 kohs
- 06 Kristín Jónsdóttir 1840 viko
- 07 Vigdís R.Guðrún Jónsdóttir 1869 létt
- 08 Halldóra Bjarnadóttir 1812 óm

Nú 2 1884 01 Bergur Friðrik Einarsson 1847 húbæ

- 02 Þorbjörg Snorradóttir 1848 húbæ
- 03 Snorri Júlíus Bergsson 1881 soþ
- 04 Kristján Friðrik Bergsson 1884 soþ
- 05 Helga Ingibjörg Bergsdóttir 1866 dóha
- 06 Jón Sigurður Bjarnarson* 1869 lédr
- 07 Þorvaldur Magnússon 1856 vima
- 08 Hans Jónsson 1864 vima
- 09 Guðbjörg Jónsdóttir 1836 viko
- 10 Guðrún Magnúsdóttir 1861 viko
- 11 Jóhanna Einaradóttir 1838 viko
- 12 Guðný Jónsdóttir 1865 viko
- 13 Guðlaug Sigríður Guðmundsdóttir 1872 töst

Nú 2 1885 01 Guðmundur Björnsson 1823 húbæ

- 02 Þuríður Gísladóttir 1827 húbæ
- 03 Þuríður G. Bjarnad. 1875 fódóp
- 04 Ragnhildur Jónsdóttir 1850 viko

05 Vigdís R. Guðrún Jónsdóttir 1869 viko	
06 Ragnhildur Bjarnadóttir 1845 viko	Nú 2 1942 01 Haukur Kristinsson 1901 hb
07 Hans Jónsson 1864 vima	
08 Guðrún Daðadóttir 1864 viko	Nú 2 1943 01 Haukur Kristinsson 1901 bú
09 Jón Jóhann Jónsson 1885 sohe	02 Jóna Elíasína Gísladóttir 1904 rák
10 Ingvar Bjarni Búason 1873 lédr	03 Gísli Böðvarsson 1931 bahe
11 Guðrún Guðmunda Sveinsdóttir 1878 töba	04 Jónína Böðvarsdóttir 1940 bahe
Nú 2 1886 01 Guðmundur Björnsson 1823 húbæ	Nú 2 1944 01 Haukur Kristinsson 1901 bú
02 Þuríður Gísladóttir 1827 húbæ	02 Jóna Elíasína Gísladóttir 1904 rák
03 Þuríður G. Bjarnad. 1875 fódó	03 Gísli Böðvarsson 1931 bahe
04 Vigdís R. Guðrún Jónsdóttir 1869 viko	04 Jónína Böðvarsdóttir 1940 bahe
05 Guðrún Daðadóttir 1864 viko	
06 Jón Jóhann Jónsson 1885 sohe	Nú 2 1945 01 Haukur Kristinsson 1901 hb
07 Hans Jónsson 1864 vima	02 Jóna Elíasína Gísladóttir 1904 rák
Nú 2 1932 01 Haukur Kristinsson 1901 bú	03 Gísli Böðvarsson 1931 bahe
	04 Jónína Böðvarsdóttir 1940 bahe
Nú 2 1933 01 Haukur Kristinsson 1901 bú	Nú 2 1946 01 Haukur Kristinsson 1901 bú
	02 Jóna Elíasína Gísladóttir 1904 rák
Nú 2 1934 01 Haukur Kristinsson 1901 féb	03 Gísli Böðvarsson 1931 bahe
02 Valdimar Kristinsson 1904 féb	03 Jónína Böðvarsdóttir 1940 bahe
03 Jens Guðfinnur Guðmundsson 1914 Hjú	
04 Guðný Kristinsdóttir 1914 lako	Nú 2 1947 01 Haukur Kristinsson 1901 bú
Nú 2 1935 01 Kristinn Guðlaugsson 1868 Húsm. fohúsb.	02 Jóna Elíasína Gísladóttir 1904 rák
	03 Gísli Böðvarsson 1931 bahe
	04 Jónína Böðvarsdóttir 1940 bahe
Nú 2 1936 01 Haukur Kristinsson 1901 hb	Nú 2 1948 01 Haukur Kristinsson 1901 bú
02 Valdimar Kristinsson 1904 sykha	
03 Guðný Kristinsdóttir 1914 sykha	Nú 3 1932 01 Tryggvi Sigtr. Kristinss. 1896 hjhúm
04 Sigurlaugur Bjarnason 1916 Hjú	02 Kristjana Vigdís Jónsdóttir 1904 hjhúm
05 Jens Guðfinnur Guðmundsson 1914 lama	03 Gunnar Jón Sigtryggsson 1928 bþ
	04 Kristján Sigtryggsson 1931 bþ
Nú 2 1937 01 Haukur Kristinsson 1901 bú ókv	Nú 3 1933 01 Tryggvi Sigtr. Kristinss. 1896 hjhúm
02 Guðný Kristinsdóttir 1914 syha	02 Kristjana Vigdís Jónsdóttir 1904 hjhúm
03 Jens Guðfinnur Guðmundsson 1914 húma	03 Gunnar Jón Sigtryggsson 1928 bþ
	04 Kristján Sigtryggsson 1931 bþ
Nú 2 1938 01 Haukur Kristinsson 1901 bú	Nú 3 1935 02 Rakei Jónasdóttir 1868 fohúsb.
02 Guðný Kristinsdóttir 1914 syha	03 Ólöf Kristinsdóttir 1911 Dóttir
03 Jens Guðfinnur Guðmundsson 1914 húma	04 Ágústa Þórey Haraldsdóttir 1929 sodó
Nú 2 1939 01 Haukur Kristinsson 1901 bú	05 Hólmfríður Kristinsdóttir 1898 ke
02 Guðný Kristinsdóttir 1914 syha	
Nú 2 1940 01 Haukur Kristinsson 1901 hb	
Nú 2 1941 01 Haukur Kristinsson 1901 bú	

Helgahús (He)

He 1905 01 Helgi Bjarnason 1852 tóhú

He 1906 01 Helgi Bjarnason 1852 tóhú

He 1907 01 Helgi Bjarnason 1852 tóhú

He 1909 01 Helgi Bjarnason 1852 tóhú

He 1910 01 Helgi Bjarnason 1852 tóhú

He 1911 01 Helgi Bjarnason 1852 tóhú

He 1912 01 Helgi Bjarnason 1852 lama

He 1913 01 Helgi Bjarnason 1852 tóhú

He 1914 01 Helgi Bjarnason 1852 lama

He 1915 01 Helgi Bjarnason 1852 lama

He 1916 01 Helgi Bjarnason 1852 tóhú

He 1917 01 Helgi Bjarnason 1852 tóhú

He 1918 01 Helgi Bjarnason 1852 tóhú

He 1919 01 Helgi Bjarnason 1852 tóhú

He 1920 01 Helgi Bjarnason 1852 tóhú

Héraðsskólinn Nýi skóli ráðk.íb. (Hé)

Hé 1931 01 Valdemar Viggó Natanaelsson 1903 ke
02 Unnur Kristinsdóttir 1906 kohs

Hé 1932 01 Valdemar Viggó Natanaelsson 1903 ke
02 Unnur Kristinsdóttir 1906 kohs

Hé 1933 03 Unnur Kristinsdóttir 1906 kohs
04 Kristín Ágústa Viggósdóttir 1933 bþ

Hé 1934 01 Valdemar Viggó Natanaelsson 1903
búlhj ke
02 Unnur Kristinsdóttir 1906 búlhj
03 Kristín Ágústa Viggósdóttir 1933 bþ
04 Raket Margrét Viggósdóttir 1934 bþ

Hé 1935 01 Valdemar Viggó Natanaelsson 1903
búlhj ke

02 Unnur Kristinsdóttir 1906 búlhj
03 Kristín Ágústa Viggósdóttir 1933 bþ
04 Raket Margrét Viggósdóttir 1934 bþ

Hé 1936 01 Valdemar Viggó Natanaelsson 1903 ke
02 Unnur Kristinsdóttir 1906 kohs
03 Kristín Ágústa Viggósdóttir 1933 bþ
04 Raket Margrét Viggósdóttir 1934 bþ

Hé 1937 01 Valdemar Viggó Natanaelsson 1903 ke
02 Unnur Kristinsdóttir 1906 kohs
03 Kristín Ágústa Viggósdóttir 1933 bþ
04 Raket Margrét Viggósdóttir 1934 bþ

Hé 1938 01 Valdemar Viggó Natanaelsson 1903 ke
02 Unnur Kristinsdóttir 1906 kohs
03 Kristín Ágústa Viggósdóttir 1933 bþ
04 Raket Margrét Viggósdóttir 1934 bþ

Hé 1943 02 Ólafur Helgi Kristjánsson 1913 ke
03 Sólveig Kristjánsdóttir 1918 ke
04 Kristján Ólafsson 1943 bþ

Hé A 1944 02 Ólafur Helgi Kristjánsson 1913 ke
03 Sólveig Kristjánsdóttir 1918 kohs
04 Kristján Ólafsson 1943 b

Héraðsskólinn Nýi skóli ytri endi nh

Hé A 1945 01 Ólafur Helgi Kristjánsson 1913 ke búa
02 Sólveig Kristjánsdóttir 1918 ke búa
03 Kristján Ólafsson 1943 soþ
04 Sigurður Páll Ólafsson 1945 soþ

Hé A 1946 01 Ólafur Helgi Kristjánsson 1913 búhj
ke
01 Sólveig Kristjánsdóttir 1918 búhj ke
03 Kristján Ólafsson 1943 bþ
04 Sigurður Páll Ólafsson 1945 bþ

Hé A 1947 01 Ólafur Helgi Kristjánsson 1913 búhjke
02 Sólveig Kristjánsdóttir 1918 búhjke
03 Kristján Ólafsson 1943 bþ
04 Sigurður Páll Ólafsson 1945 bþ

Hé A 1948 01 Ólafur Helgi Kristjánsson 1913 bú ke

02 Sólveig Kristjánsdóttir 1918 bú ke
03 Kristján Ólafsson 1943 soþ
04 Sigurður Páll Ólafsson 1945 soþ
05 Þórður Ólafsson 1948 soþ

Héraðsskólinn Nýi skóli ytri endi eh

Hé B 1944 05 Jón Ingibjartur Zófóníasson 1911 ke
06 Svava Ó. Thoroddsen 1910 kohs
07 Ólöf Sigríður Jónsdóttir 1943 bþ

Hé B 1945 01 Jón Ingibjartur Zófóníasson 1911 ke
02 Svava Ó. Thoroddsen 1910 ke
03 Ólöf Sigríður Jónsdóttir 1943 bþ
04 Einar Jónsson 1945 bþ

Hé B 1946 01 Jón Ingibjartur Zófóníasson 1911 ke
02 Svava Ó. Thoroddsen 1910 ke
03 Ólöf Sigríður Jónsdóttir 1943 bþ
04 Einar Jónsson 1945 bþ

Hé B 1947 01 Jón Ingibjartur Zófóníasson 1911 ke
02 Svava Ó. Thoroddsen 1910 kohs
03 Ólöf Sigríður Jónsdóttir 1943 bþ
04 Einar Jónsson 1945 bþ
05 Sigurður Brynjar Jónsson 1947 bþ

Hé B 1948 01 Jón Ingibjartur Zófóníasson 1911 ke
02 Svava Ó. Thoroddsen 1910 ke
03 Ólöf Sigríður Jónsdóttir 1943 bþ
04 Einar Jónsson 1945 bþ
05 Sigurður Brynjar Jónsson 1947 bþ

Héraðsskólinn Nýi skóli ytri endi sérherb.

Hé C 1947 01 Guðmundur Ásgeir Sigurðsson 1896 vima
02 Sigurbjörg Kristín Guðmundsdóttir 1927 dóha

Hé C 1948 01 Guðmundur Ásgeir Sigurðsson 1896 vima
02 Sigurbjörg Kristín Guðmundsdóttir 1927 dóh

Hlíð

HI 1930 01 Sigtryggur Guðlaugsson 1862 pr
02 Hjaltlína M. Guðjónsdóttir 1890 kohs
03 Hlynur Sigtryggsson 1921 soþ
04 Þröstur Sigtryggsson 1929 soþ

HI 1931 01 Sigtryggur Guðlaugsson 1862 pr

02 Hjaltlína M. Guðjónsdóttir 1890 kohs
03 Hlynur Sigtryggsson 1921 bþ
04 Þröstur Sigtryggsson 1929 bþ

HI 1932 01 Sigtryggur Guðlaugsson 1862 pr
02 Hjaltlína M. Guðjónsdóttir 1890 kohs
03 Hlynur Sigtryggsson 1921 bþ
04 Þröstur Sigtryggsson 1929 bþ

HI 1933 01 Sigtryggur Guðlaugsson 1862 pr
02 Hjaltlína M. Guðjónsdóttir 1890 kohs
03 Hlynur Sigtryggsson 1921 bþ
04 Þröstur Sigtryggsson 1929 bþ

HI 1934 01 Sigtryggur Guðlaugsson 1862 prbúl
02 Hjaltlína M. Guðjónsdóttir 1890 kohsbúl
03 Hlynur Sigtryggsson 1921 bþ
04 Þröstur Sigtryggsson 1929 bþ

HI 1935 01 Sigtryggur Guðlaugsson 1862 prbúl
02 Hjaltlína M. Guðjónsdóttir 1890 kohs
03 Hlynur Sigtryggsson 1921 soþ
04 Þröstur Sigtryggsson 1929 soþ
05 Guðrún Anna Kristjánsdóttir 1935 töba

HI 1936 01 Sigtryggur Guðlaugsson 1862 prbúl
02 Hjaltlína M. Guðjónsdóttir 1890 kohsbúl
03 Hlynur Sigtryggsson 1921 soþ
04 Þröstur Sigtryggsson 1929 soþ
05 Guðrún Anna Kristjánsdóttir 1935 töba

HI 1937 01 Sigtryggur Guðlaugsson 1862 prbúl
02 Hjaltlína M. Guðjónsdóttir 1890 kohs
03 Hlynur Sigtryggsson 1921 soþ
04 Þröstur Sigtryggsson 1929 soþ
05 Guðrún Anna Kristjánsdóttir 1935 töba

HI 1938 01 Sigtryggur Guðlaugsson 1862 pr
02 Hjaltlína M. Guðjónsdóttir 1890 kohs
03 Hlynur Sigtryggsson 1921 soþ
04 Þröstur Sigtryggsson 1929 soþ
05 Guðrún Anna Kristjánsdóttir 1935 töba

HI 1939 01 Sigtryggur Guðlaugsson 1862 pr
02 Hjaltlína M. Guðjónsdóttir 1890 kohs
03 Hlynur Sigtryggsson 1921 bþ
04 Þröstur Sigtryggsson 1929 bþ

HI 1940 01 Sigtryggur Guðlaugsson 1862 pr
02 Hjaltlína M. Guðjónsdóttir 1890 kohs
03 Hlynur Sigtryggsson 1921 bþ
04 Þröstur Sigtryggsson 1929 bþ

HI 1941 01 Sigtryggur Guðlaugsson 1862 pr
02 Hjaltlína M. Guðjónsdóttir 1890 kohs
03 Hlynur Sigtryggsson 1921 soþ
04 Þröstur Sigtryggsson 1929 soþ

HI 1942 01 Sigtryggur Guðlaugsson 1862 fyvpr
02 Hjaltlína M. Guðjónsdóttir 1890 frha
03 Hlynur Sigtryggsson 1921 soþ
04 Þröstur Sigtryggsson 1929 soþ

HI 1943 01 Sigtryggur Guðlaugsson 1862 fyvpr
02 Hjaltlína M. Guðjónsdóttir 1890 kohs
03 Hlynur Sigtryggsson 1921 soþ
04 Þröstur Sigtryggsson 1929 soþ

HI 1944 01 Sigtryggur Guðlaugsson 1862 fypr
02 Hjaltlína M. Guðjónsdóttir 1890 frha
03 Hlynur Sigtryggsson 1921 soþ
04 Þröstur Sigtryggsson 1929 soþ

HI 1945 01 Sigtryggur Guðlaugsson 1862 prhj
02 Hjaltlína M. Guðjónsdóttir 1890 prhj
03 Hlynur Sigtryggsson 1921 soþ
04 Þröstur Sigtryggsson 1929 soþ

HI 1946 01 Sigtryggur Guðlaugsson 1862 prhj
02 Hjaltlína M. Guðjónsdóttir 1890 prhj
03 Þröstur Sigtryggsson 1929 soþ

HI 1947 01 Sigtryggur Guðlaugsson 1862 fypr
02 Hjaltlína M. Guðjónsdóttir 1890 frha
03 Þröstur Sigtryggsson 1929 soþ

HI 1948 01 Sigtryggur Guðlaugsson 1862 prhj
02 Hjaltlína M. Guðjónsdóttir 1890 prhj
03 Þröstur Sigtryggsson 1929 soþ

Kotnúpur

Ko 1880 01 Hákon Pálsson 1839 hb
02 Friðrika Friðriksdóttir 1845 hfr
03 Sigurður Sólberg Hákonarson 1870 bþ
04 Hákon Finnjón Hákonarson 1874 bþ
05 Kristín Helga Hákonardóttir 1877 bþ

06 Guðmunda Ágústa Hákonardóttir 1879 bþ
07 Guðrún Jónsdóttir* 1816 viko

Ko 1881 01 Hákon Pálsson 1839 hb
02 Friðrika Friðriksdóttir 1845 hfr
03 Sigurður Sólberg Hákonarson 1870 soþ
04 Hákon Finnjón Hákonarson 1874 bahj
05 Guðmunda Ágústa Hákonardóttir 1879 bahj
06 Guðrún Jónsdóttir* 1816 þako

Ko 1882 01 Hákon Pálsson 1839 hb
02 Friðrika Friðriksdóttir 1845 hfr
03 Sigurður Sólberg Hákonarson 1870 bahj
04 Hákon Finnjón Hákonarson 1874 bahj
05 Kristín Helga Hákonardóttir 1877 bahj
06 Guðmunda Ágústa Hákonardóttir 1879 bahj

Ko 1883 01 Hákon Pálsson 1839 hb
02 Friðrika Friðriksdóttir 1845 kohs
03 Sigurður Sólberg Hákonarson 1870 bahj
04 Hákon Finnjón Hákonarson 1874 bahj
05 Kristín Helga Hákonardóttir 1877 bahj
06 Guðmunda Ágústa Hákonardóttir 1879 bahj
07 Soffía Friðrika Hákonardóttir 1882 bahj

Ko 1884 01 Hákon Pálsson 1839 húbæ
02 Friðrika Friðriksdóttir 1845 húbæ
03 Sigurður Sólberg Hákonarson 1870 bþ
04 Hákon Finnjón Hákonarson 1874 bþ
05 Kristín Helga Hákonardóttir 1877 bþ
06 Guðmunda Ágústa Hákonardóttir 1879 bþ
07 Friðrika Soffía Hákonardóttir 1882 bþ

Ko 1885 01 Ívar Arnfinnur Einarsson 1841 húbæ
02 Elísabet Bjarnadóttir 1851 húbæ
03 Jóhanna Sigríður Arnfinnsdóttir 1884 dóp
04 Halldóra Bjarnadóttir 1812 móþó
05 Ingibjörg Bjarney Sigmundsdóttir 1870 viko
06 Jóhanna Einarsdóttir 1838 viko

Ko 1886 01 Ívar Arnfinnur Einarsson 1841 húbæ
02 Elísabet Bjarnadóttir 1851 húbæ
03 Jóhanna Ívarsdóttir 1884 dóp
04 Halldóra Bjarnadóttir 1812 móþó
05 Ragnhildur Bjarnadóttir 1845 viko
06 Guðrún Guðmunda Sveinsdóttir 1878 töþa
07 Jóhanna Einarsdóttir 1838 viko

Ko 1887 01 Ívar Arnfinnur Einarsson 1841 húbæ
02 Elísabet Bjarnadóttir 1851 húbæ
03 Jóhanna Ívarsdóttir 1884 dóþ
04 Jóhanna Einaradóttir 1838 viko
05 Ragnhildur Bjarnadóttir 1845 viko
06 Kristján Jónsson* 1854 vima
07 Jóhanna Kristófersdóttir 1874 létt
08 Guðrún Guðmunda Sveinsdóttir 1878 töba
09 Halldóra Bjarnadóttir 1812 móhb

Ko 1888 01 Ívar Arnfinnur Einarsson 1841 húbæ
02 Elísabet Bjarnadóttir 1851 húbæ
03 Jóhanna Ívarsdóttir 1884 bþ
04 Bjarni Ívarsson 1888 bþ
05 Jóhanna Einaradóttir 1838 viko
06 Halldóra Bjarnadóttir 1812 móhb
07 Kristján Jónsson* 1854 vima
08 Jóhanna Kristófersdóttir 1874 æétt
09 Elías Bjarnason 1844 vima
10 Jóna Elíasdóttir 1878 dóha
11 Guðbjörg Bjarnadóttir 1841 viko

Ko 1889 01 Ívar Arnfinnur Einarsson 1841 húbæ
02 Elísabet Bjarnadóttir 1851 húbæ
03 Jóhanna Ívarsdóttir 1884 bþ
04 Bjarni Ívarsson 1888 bþ
05 Elínborg Halldóra Ívarsdóttir 1889 bþ
06 Kristján Jónsson* 1854 vima
07 Jóhanna Einaradóttir 1838 viko
08 Jóhanna Kristófersdóttir 1874 æétt
09 Elías Bjarnason 1844 vima
10 Jóna Elíasdóttir 1878 dóha
11 Guðbjörg Bjarnadóttir 1841 viko

Ko 1890 01 Ívar Arnfinnur Einarsson 1841 húbæ
02 Elísabet Bjarnadóttir 1851 húbæ
03 Jóhanna Ívarsdóttir 1884 bþ
04 Bjarni Ívarsson 1888 bþ
05 Elínborg Halldóra Ívarsdóttir 1889 bþ
06 Kristján Jónsson* 1854 vima
07 Jóhanna Einaradóttir 1838 viko
08 Jóhanna Kristófersdóttir 1874 viko
09 Elías Bjarnason 1844 vima
10 Jóna Elíasdóttir 1878 dóha
11 Guðbjörg Bjarnadóttir 1841 viko

Ko 1891 01 Ívar Arnfinnur Einarsson 1841 húbæ
02 Elísabet Bjarnadóttir 1851 húbæ

03 Jóhanna Ívarsdóttir 1884 bþ
04 Bjarni Ívarsson 1888 bþ
05 Elínborg Halldóra Ívarsdóttir 1889 bþ
06 Guðrún Ágústa Ívarsdóttir 1890 bþ
07 Elías Bjarnason 1844 vima
08 Jóna Elíasdóttir 1878 dóha
09 Jóhanna Kristófersdóttir 1874 viko

Ko 1892 01 Ívar Arnfinnur Einarsson 1841 húbæ
02 Elísabet Bjarnadóttir 1851 húbæ
03 Jóhanna Ívarsdóttir 1884 bahb
04 Bjarni Ívarsson 1888 bahb
05 Elínborg Halldóra Ívarsdóttir 1889 bahb
06 Guðrún Ágústa Ívarsdóttir 1890 bahb
07 Elías Bjarnason 1844 vima
08 Jóna Elíasdóttir 1878 dóha
09 Jóhanna Kristófersdóttir 1874 viko
10 Ragnhildur Bjarnadóttir 1845 viko

Ko 1893 01 Ívar Arnfinnur Einarsson 1841 húbæ
02 Elísabet Bjarnadóttir 1851 húbæ
03 Jóhanna Ívarsdóttir 1884 bþ
04 Bjarni Ívarsson 1888 bþ
05 Elínborg Halldóra Ívarsdóttir 1889 bþ
06 Guðrún Ágústa Ívarsdóttir 1890 bþ
07 Elías Bjarnason 1844 vima
08 Jóna Elíasdóttir 1878 dóha
09 Jóhanna Kristjánsdóttir* 1837 viko
10 Ragnhildur Bjarnadóttir 1845 viko

Ko 1894 01 Ívar Arnfinnur Einarsson 1841 húbæ
02 Elísabet Bjarnadóttir 1851 húbæ
03 Jóhanna Ívarsdóttir 1884 bþ
04 Bjarni Ívarsson 1888 bþ
05 Elínborg Halldóra Ívarsdóttir 1889 bþ
06 Guðrún Ágústa Ívarsdóttir 1890 bþ
07 Elías Bjarnason 1844 vima
08 Jóhanna Einaradóttir 1838 viko
09 Jóhanna Kristófersdóttir 1874 viko

Ko 1895 01 Ívar Arnfinnur Einarsson 1841 húbæ
02 Elísabet Bjarnadóttir 1851 húbæ
03 Jóhanna Ívarsdóttir 1884 bþ
04 Bjarni Ívarsson 1888 bþ
05 Elínborg Halldóra Ívarsdóttir 1889 bþ
06 Guðrún Ágústa Ívarsdóttir 1890 bþ
07 Elías Bjarnason 1844 vima
08 Jóhanna Einaradóttir 1838 viko

- 09 Jóhanna Kristófersdóttir 1874 viko
10 Arnfríður Brynjólfsdóttir 1840 óm
- Ko 1896 01 Ívar Arnfinnur Einarsson 1841 húbæ
02 Elísabet Bjarnadóttir 1851 húbæ
03 Jóhanna Ívarsdóttir 1884 bþ
04 Bjarni Ívarsson 1888 bþ
05 Elínborg Halldóra Ívarsdóttir 1889 bþ
06 Guðrún Ágústa Ívarsdóttir 1890 bþ
07 Elías Bjarnason 1844 vima
08 Jóhanna Einaradóttir 1838 viko
09 Jóhanna Kristófersdóttir 1874 viko
10 Arnfríður Brynjólfsdóttir 1840 óm
- Ko 1897 01 Ívar Arnfinnur Einarsson 1841 húbæ
02 Elísabet Bjarnadóttir 1851 húbæ
03 Jóhanna Ívarsdóttir 1884 bþ
04 Bjarni Ívarsson 1888 bþ
05 Elínborg Halldóra Ívarsdóttir 1889 bþ
06 Guðrún Ágústa Ívarsdóttir 1890 bþ
07 Jóhanna Einaradóttir 1838 viko
- Ko 1898 01 Ívar Arnfinnur Einarsson 1841 húbæ
02 Elísabet Bjarnadóttir 1851 húbæ
03 Jóhanna Ívarsdóttir 1884 bþ
04 Bjarni Ívarsson 1888 bþ
05 Elínborg Halldóra Ívarsdóttir 1889 bþ
06 Guðrún Ágústa Ívarsdóttir 1890 bþ
07 Jóhanna Einaradóttir 1838 viko
- Ko 1899 01 Ívar Arnfinnur Einarsson 1841 húbæ
02 Elísabet Bjarnadóttir 1851 húbæ
03 Jóhanna Ívarsdóttir 1884 bþ
04 Bjarni Ívarsson 1888 bþ
05 Elínborg Halldóra Ívarsdóttir 1889 bþ
06 Guðrún Ágústa Ívarsdóttir 1890 bþ
07 Jóhanna Einaradóttir 1838 viko
- Ko 1900 01 Ívar Arnfinnur Einarsson 1841 húbæ
02 Elísabet Bjarnadóttir 1851 húbæ
03 Jóhanna Ívarsdóttir 1884 bþ
04 Bjarni Ívarsson 1888 bþ
05 Elínborg Halldóra Ívarsdóttir 1889 bþ
06 Guðrún Ágústa Ívarsdóttir 1890 bþ
07 Jóhanna Einaradóttir 1838 viko
- Ko 1901 01 Ívar Arnfinnur Einarsson 1841 húbæ
02 Elísabet Bjarnadóttir 1851 húbæ
- 03 Bjarni Ívarsson 1888 bþ
04 Jóhanna Ívarsdóttir 1884 bþ
05 Elínborg Halldóra Ívarsdóttir 1889 bþ
06 Guðrún Ágústa Ívarsdóttir 1890 bþ
07 Jóhanna Einaradóttir 1838 viko
- Ko 1902 01 Ívar Arnfinnur Einarsson 1841 húbæ
02 Elísabet Bjarnadóttir 1851 húbæ
03 Jóhanna Ívarsdóttir 1884 bþ
04 Bjarni Ívarsson 1888 bþ
05 Elínborg Halldóra Ívarsdóttir 1889 bþ
06 Guðrún Ágústa Ívarsdóttir 1890 bþ
07 Jóhanna Einaradóttir 1838 viko
- Ko 1903 01 Ívar Arnfinnur Einarsson 1841 húbæ
02 Elísabet Bjarnadóttir 1851 húbæ
03 Jóhanna Ívarsdóttir 1884 bþ
04 Bjarni Ívarsson 1888 bþ
05 Elínborg Halldóra Ívarsdóttir 1889 bþ
06 Guðrún Ágústa Ívarsdóttir 1890 bþ
07 Jóhanna Einaradóttir 1838 viko
- Ko 1904 01 Ívar Arnfinnur Einarsson 1841 húbæ
02 Elísabet Bjarnadóttir 1851 húbæ
03 Jóhanna Ívarsdóttir 1884 bþ
04 Bjarni Ívarsson 1888 bþ
05 Elínborg Halldóra Ívarsdóttir 1889 bþ
06 Guðrún Ágústa Ívarsdóttir 1890 bþ
07 Jóhanna Einaradóttir 1838 viko
- Ko 1905 01 Ívar Arnfinnur Einarsson 1841 búhj
02 Elísabet Bjarnadóttir 1851 búhj
03 Jóhanna Ívarsdóttir 1884 bþ
04 Bjarni Ívarsson 1888 bþ
05 Elínborg Halldóra Ívarsdóttir 1889 bþ
06 Guðrún Ágústa Ívarsdóttir 1890 bþ
07 Jóhanna Einaradóttir 1838 syhb
08 Raket Sigurðardóttir 1901 fóba
- Ko 1906 01 Ívar Arnfinnur Einarsson 1841 búhj
02 Elísabet Bjarnadóttir 1851 búhj
03 Jóhanna Ívarsdóttir 1884 bþ
04 Bjarni Ívarsson 1888 bþ
05 Elínborg Halldóra Ívarsdóttir 1889 bþ
06 Guðrún Ágústa Ívarsdóttir 1890 bþ
07 Jóhanna Einaradóttir 1838 syhb
08 Raket Sigurðardóttir 1901 fóba

Ko 1907 01 Ívar Arnfinnur Einarsson 1841 búhj
02 Elísabet Bjarnadóttir 1851 búhj
03 Jóhanna Ívarsdóttir 1884 bþ
04 Bjarni Ívarsson 1888 bþ
05 Elínborg Halldóra Ívarsdóttir 1889 bþ
06 Guðrún Ágústa Ívarsdóttir 1890 bþ
07 Jóhanna Einaradóttir 1838 syhb
08 Raket Sigurðardóttir 1901 fóba

Ko 1908 01 Ívar Arnfinnur Einarsson 1841 húbæ
02 Elísabet Bjarnadóttir 1851 húbæ
03 Bjarni Ívarsson 1888 bþ
04 Elínborg Halldóra Ívarsdóttir 1889 bþ
05 Guðrún Ágústa Ívarsdóttir 1890 bþ
06 Jóhanna Einaradóttir 1838 syhb

Ko 1909 01 Ívar Arnfinnur Einarsson 1841 húbæ
02 Elísabet Bjarnadóttir 1851 húbæ
03 Bjarni Ívarsson 1888 bþ
04 Elínborg Halldóra Ívarsdóttir 1889 bþ
05 Guðrún Ágústa Ívarsdóttir 1890 bþ
06 Jóhanna Einaradóttir 1838 syhb

Ko 1910 01 Ívar Arnfinnur Einarsson 1841 húbæ
02 Elísabet Bjarnadóttir 1851 húbæ
03 Bjarni Ívarsson 1888 bþ
04 Guðrún Ágústa Ívarsdóttir 1890 bþ
05 Jóhanna Einaradóttir 1838 syhb

Ko 1911 01 Ívar Arnfinnur Einarsson 1841 húbæ
02 Elísabet Bjarnadóttir 1851 húbæ
03 Bjarni Ívarsson 1888 bþ
04 Jóhanna Ívarsdóttir 1884 bþ
05 Guðrún Ágústa Ívarsdóttir 1890 bþ
06 Jóhanna Einaradóttir 1838 syhb

Ko 1912 01 Ívar Arnfinnur Einarsson 1841 hb
02 Elísabet Bjarnadóttir 1851 hfr
03 Jóhanna Ívarsdóttir 1884 bþ
04 Guðrún Ágústa Ívarsdóttir 1890 bþ
05 Jóhanna Einaradóttir 1838 syhb
06 Bjarni Ívarsson 1888 lama ?

Ko 1913 01 Ívar Arnfinnur Einarsson 1841 hb
02 Elísabet Bjarnadóttir 1851 hfr
03 Jóhanna Ívarsdóttir 1884 bþ
04 Bjarni Ívarsson 1888 bþ
05 Guðrún Ágústa Ívarsdóttir 1890 bþ

06 Jóhanna Einaradóttir 1838 syhb

Ko 1914 01 Ívar Arnfinnur Einarsson 1841 hb
02 Elísabet Bjarnadóttir 1851 hfr
03 Bjarni Ívarsson 1888 bþ
04 Jóhanna Ívarsdóttir 1884 bþ
05 Guðrún Ágústa Ívarsdóttir 1890 bþ
06 Jóhanna Einaradóttir 1838 syhb

Ko 1915 01 Ívar Arnfinnur Einarsson 1841 hb
02 Elísabet Bjarnadóttir 1851 hfr
03 Bjarni Ívarsson 1888 bþ
04 Guðrún Ágústa Ívarsdóttir 1890 bþ
05 Jóhanna Einaradóttir 1838 syhb
06 Jónas Sigurðsson 1904 lédr

Ko 1916 01 Ívar Arnfinnur Einarsson 1841 hb
02 Elísabet Bjarnadóttir 1851 hfr
03 Bjarni Ívarsson 1888 bþ
04 Guðrún Ágústa Ívarsdóttir 1890 bþ
05 Jóhanna Einaradóttir 1838 syhb
06 Jónas Sigurðsson 1904 lédr

Ko 1917 01 Ívar Arnfinnur Einarsson 1841 húbæ
02 Elísabet Bjarnadóttir 1851 húbæ
03 Bjarni Ívarsson 1888 bþ
04 Guðrún Ágústa Ívarsdóttir 1890 bþ
05 Jóhanna Einaradóttir 1838 syhb

Ko 1918 01 Ívar Arnfinnur Einarsson 1841 húbæ
02 Elísabet Bjarnadóttir 1851 húbæ
03 Bjarni Ívarsson 1888 bþ
04 Guðrún Ágústa Ívarsdóttir 1890 bþ
05 Jóhanna Einaradóttir 1838 syhb

Ko 1919 01 Ívar Arnfinnur Einarsson 1841 húbæ
02 Elísabet Bjarnadóttir 1851 húbæ
03 Bjarni Ívarsson 1888 bþ
04 Guðrún Ágústa Ívarsdóttir 1890 bþ
05 Jóhanna Einaradóttir 1838 syhb

Ko 1923 01 Árni Kristján Brynjólfsson 1887 hjhúbæ
02 Hansína Guðrún Guðjónsdóttir 1887 hjhúbæ
03 Guðjón Arnór Árnason 1916 bþ
04 Brynjólfur Árnason 1921 bþ
05 Raket Sigurðardóttir 1853 móhfr
06 Gratiana Sigríður Jörundsd. 1905 Hjú
07 Kristján Brynjólfsson 1907 Hjú

- Ko 1924 01 Árni Kristján Brynjólfsson 1887 hjhúbæ
 02 Hansína Guðrún Guðjónsdóttir 1887 hjhúbæ
 03 Guðjón Arnór Árnason 1916 bþ
 04 Brynjólfur Árnason 1921 bþ
 05 Raket Sigurðardóttir 1853 mófhr
 06 Gratiana Sigríður Jörundsd. 1905 lako
 07 Kristján Brynjólfsson 1907 Hjú
 08 Kristjana Sigurðardóttir 1915 létt
- Ko 1925 01 Árni Kristján Brynjólfsson 1887 hjbú
 02 Hansína Guðrún Guðjónsdóttir 1887 hjbú
 03 Guðjón Arnór Árnason 1916 bþ
 04 Brynjólfur Árnason 1921 bþ
 05 Raket Sigurðardóttir 1853 mæhb
 06 Jónína Þóra Árnadóttir 1848 mæþa
 07 Kristján Brynjólfsson 1907 vima
 08 Kristjana Sigurðardóttir 1915 létt
- Ko 1926 01 Árni Kristján Brynjólfsson 1887 hjbú
 02 Hansína Guðrún Guðjónsdóttir 1887 hjbú
 03 Guðjón Arnór Árnason 1916 bþ
 04 Brynjólfur Árnason 1921 bþ
 05 Raket Sigurðardóttir 1853 mæþa
 06 Jónína Þóra Árnadóttir 1848 mæþa
 07 Kristján Brynjólfsson 1907 hjúp
 08 Kristjana Sigurðardóttir 1915 hjúp
 09 Ebeneser Guðbjartur Guðjónsson 1916 hjúp
- Ko 1927 01 Árni Kristján Brynjólfsson 1887 húbæ
 02 Hansína Guðrún Guðjónsdóttir 1887 húbæ
 03 Guðjón Arnór Árnason 1916 bþ
 04 Brynjólfur Árnason 1921 bþ
 05 Raket Sigurðardóttir 1853 mæþa
 06 Jónína Þóra Árnadóttir 1848 mæþa
 07 Kristjana Sigurðardóttir 1915 létt
 08 Ebeneser Guðbjartur Guðjónsson 1916 létt
 09 Kristján Brynjólfsson 1907 Hjú
 10 Jónas Samúel Guðmundsson 1904 Hjú
- Ko 1928 01 Árni Kristján Brynjólfsson 1887 húbæ
 02 Hansína Guðrún Guðjónsdóttir 1887 húbæ
 03 Guðjón Arnór Árnason 1916 bþ
 04 Brynjólfur Árnason 1921 bþ
 05 Kristjana Sigurðardóttir 1915 fóba
 06 Ebeneser Guðbjartur Guðjónsson 1916 fóba
 07 Raket Sigurðardóttir 1853 mæhb
 08 Jónína Þóra Árnadóttir 1848 mæhb
- 09 Kristján Brynjólfsson 1907 Hjú
- Ko 1929 01 Árni Kristján Brynjólfsson 1887 búe
 02 Hansína Guðrún Guðjónsdóttir 1887 búe
 03 Guðjón Arnór Árnason 1916 bþ
 04 Brynjólfur Árnason 1921 bþ
 05 Ebeneser Guðbjartur Guðjónsson 1916 fóba
 06 Raket Sigurðardóttir 1853 mófhr
 07 Jónína Þóra Árnadóttir 1848 móhb
 08 Kristján Brynjólfsson 1907 Hjú
 09 Kristjana Sigurðardóttir 1915 Hjú
- Ko 1930 01 Árni Kristján Brynjólfsson 1887 búhj
 02 Hansína Guðrún Guðjónsdóttir 1887 búhj
 03 Guðjón Arnór Árnason 1916 soþ
 04 Brynjólfur Árnason 1921 soþ
 05 Ebeneser Guðbjartur Guðjónsson 1916 fóso
 06 Raket Sigurðardóttir 1853 mæhb
 07 Jónína Þóra Árnadóttir 1848 mæhb
 08 Guðrún Eyjólfsdóttir 1888 Hjú
 09 Kristján Brynjólfsson 1907 lama
- Ko 1931 01 Árni Kristján Brynjólfsson 1887 búhj
 02 Hansína Guðrún Guðjónsdóttir 1887 búhj
 03 Guðjón Arnór Árnason 1916 soþ
 04 Brynjólfur Árnason 1921 soþ
 05 Ebeneser Guðbjartur Guðjónsson 1916 fóso
 06 Jónína Þóra Árnadóttir 1848 móhb
 07 Raket Sigurðardóttir 1853 mófhr
 08 Kristján Brynjólfsson 1907 lama
- Ko 1932 01 Árni Kristján Brynjólfsson 1887 búhj
 02 Hansína Guðrún Guðjónsdóttir 1887 búhj
 03 Guðjón Arnór Árnason 1916 bþ
 04 Brynjólfur Árnason 1921 bþ
 05 Jónína Þóra Árnadóttir 1848 mæþa
 06 Raket Sigurðardóttir 1853 mæþa
 07 Ebeneser Guðbjartur Guðjónsson 1916 Hjú
 08 Kristján Brynjólfsson 1907 lama
- Ko 1933 01 Árni Kristján Brynjólfsson 1887 Húsb. hj
 02 Hansína Guðrún Guðjónsdóttir 1887 Húsb. hj
 03 Guðjón Arnór Árnason 1916 bþ
 04 Brynjólfur Árnason 1921 bþ
 05 Jónína Þóra Árnadóttir 1848 mæhb
 06 Raket Sigurðardóttir 1853 mæhb
 07 Kristján Brynjólfsson 1907 lama

Ko 1934 01 Árni Kristján Brynjólfsson 1887 búhj
 02 Hansína Guðrún Guðjónsdóttir 1887 búhj
 03 Guðjón Arnór Árnason 1916 bþ
 04 Brynjólfur Árnason 1921 bþ
 05 Jónína Þóra Árnadóttir 1848 mæhb
 06 Raket Sigurðardóttir 1853 mæhb
 07 Kristján Brynjólfsson 1907 lama

Ko 1940 01 Árni Kristján Brynjólfsson 1887 búhj
 02 Hansína Guðrún Guðjónsdóttir 1887 búhj
 03 Guðjón Arnór Árnason 1916 soþ
 04 Brynjólfur Árnason 1921 soþ
 05 Jónína Þóra Árnadóttir 1848 móhb
 06 Raket Sigurðardóttir 1853 móhfr
 07 Kristján Brynjólfsson 1907 lama

Ko 1935 01 Árni Kristján Brynjólfsson 1887 búhj
 02 Hansína Guðrún Guðjónsdóttir 1887 búhj
 03 Guðjón Arnór Árnason 1916 bþ
 04 Brynjólfur Árnason 1921 bþ
 05 Jónína Þóra Árnadóttir 1848 Mæður hja
 06 Raket Sigurðardóttir 1853 Mæður hja
 07 Kristján Brynjólfsson 1907 lama

Ko 1941 01 Árni Kristján Brynjólfsson 1887 búhj
 02 Hansína Guðrún Guðjónsdóttir 1887 búhj
 03 Guðjón Arnór Árnason 1916 soþ
 04 Brynjólfur Árnason 1921 soþ
 05 Jónína Þóra Árnadóttir 1848 móhb
 06 Raket Sigurðardóttir 1853 móhfr
 07 Kristján Brynjólfsson 1907 lama

Ko 1936 01 Árni Kristján Brynjólfsson 1887 húbæ
 02 Hansína Guðrún Guðjónsdóttir 1887 húbæ
 03 Guðjón Arnór Árnason 1916 bþ
 04 Brynjólfur Árnason 1921 bþ
 05 Raket Sigurðardóttir 1853 mæhb
 06 Jónína Þóra Árnadóttir 1848 mæhb
 07 Kristján Brynjólfsson 1907 lama

Ko 1942 01 Árni Kristján Brynjólfsson 1887 búhj
 02 Hansína Guðrún Guðjónsdóttir 1887 búhj
 03 Brynjólfur Árnason 1921 soþ
 04 Guðjón Arnór Árnason 1916 soþ
 05 Jónína Þóra Árnadóttir 1848 móhb
 06 Raket Sigurðardóttir 1853 móhfr
 07 Kristján Brynjólfsson 1907 lama

Ko 1937 01 Árni Kristján Brynjólfsson 1887 búhj
 02 Hansína Guðrún Guðjónsdóttir 1887 búhj
 03 Guðjón Arnór Árnason 1916 soþ
 04 Brynjólfur Árnason 1921 soþ
 05 Jónína Þóra Árnadóttir 1848 mæhb
 06 Raket Sigurðardóttir 1853 mæhb
 07 Kristján Brynjólfsson 1907 húma

Ko 1943 01 Árni Kristján Brynjólfsson 1887 búhj
 02 Hansína Guðrún Guðjónsdóttir 1887 búhj
 03 Brynjólfur Árnason 1921 soþ
 04 Guðjón Arnór Árnason 1916 soþ
 05 Jónína Þóra Árnadóttir 1848 móhb
 06 Raket Sigurðardóttir 1853 móhfr
 07 Kristján Brynjólfsson 1907 lama

Ko 1938 01 Árni Kristján Brynjólfsson 1887 búhj
 02 Hansína Guðrún Guðjónsdóttir 1887 búhj
 03 Guðjón Arnór Árnason 1916 bþ
 04 Brynjólfur Árnason 1921 bþ
 05 Jónína Þóra Árnadóttir 1848 móhb
 06 Raket Sigurðardóttir 1853 móhfr
 07 Kristján Brynjólfsson 1907 lama

Ko 1944 01 Árni Kristján Brynjólfsson 1887 húbæ
 02 Hansína Guðrún Guðjónsdóttir 1887 húbæ
 03 Brynjólfur Árnason 1921 soþ
 04 Guðjón Arnór Árnason 1916 soþ
 05 Jónína Þóra Árnadóttir 1848 móhb
 06 Raket Sigurðardóttir 1853 móhfr
 07 Kristján Brynjólfsson 1907 lama

Ko 1939 01 Árni Kristján Brynjólfsson 1887 búhj
 02 Hansína Guðrún Guðjónsdóttir 1887 búhj
 03 Guðjón Arnór Árnason 1916 bþ
 04 Brynjólfur Árnason 1921 bþ
 05 Jónína Þóra Árnadóttir 1848 mæhb
 06 Raket Sigurðardóttir 1853 mæhb
 07 Kristján Brynjólfsson 1907 húma

Ko 1945 01 Árni Kristján Brynjólfsson 1887 búhj
 02 Hansína Guðrún Guðjónsdóttir 1887 búhj
 03 Brynjólfur Árnason 1921 soþ
 04 Guðjón Arnór Árnason 1916 soþ
 05 Jónína Þóra Árnadóttir 1848 móhb
 06 Raket Sigurðardóttir 1853 móhfr
 07 Kristján Brynjólfsson 1907 lama

Ko 1946 01 Árni Kristján Brynjólfsson 1887 búhj
02 Hansína Guðrún Guðjónsdóttir 1887 búhj
03 Brynjólfur Árnason 1921 soþ
04 Guðjón Arnór Árnason 1916 soþ
05 Raket Sigurðardóttir 1853 móhfr
06 Kristján Brynjólfsson 1907 lama

Prestshús

Pr 1938 03 Eiríkur J. Eiríksson 1911 pr
04 Sigríður Kristín Jónsdóttir 1917 kohs

Pr 1939 01 Eiríkur J. Eiríksson 1911 pr
02 Sigríður Kristín Jónsdóttir 1917 kohs

Pr 1940 01 Eiríkur J. Eiríksson 1911 pr ke
02 Sigríður Kristín Jónsdóttir 1917 húmó
03 Aðalsteinn Eiríksson 1940 bþ

Pr 1941 01 Eiríkur J. Eiríksson 1911 búlhj
02 Sigríður Kristín Jónsdóttir 1917 búlhj
03 Aðalsteinn Eiríksson 1940 soþ

Pr 1942 01 Eiríkur J. Eiríksson 1911 pr
02 Sigríður Kristín Jónsdóttir 1917 kohs
03 Aðalsteinn Eiríksson 1940 soþ

Pr 1943 01 Eiríkur J. Eiríksson 1911 pr skóst
02 Sigríður Kristín Jónsdóttir 1917 kohs
03 Aðalsteinn Eiríksson 1940 soþ
04 Guðmundur Eiríksson 1943 soþ

Pr 1944 01 Eiríkur J. Eiríksson 1911 húbæ
02 Sigríður Kristín Jónsdóttir 1917 húbæ
03 Aðalsteinn Eiríksson 1940 soþ
04 Guðmundur Eiríksson 1943 soþ
05 Jón Eiríksson 1944 soþ

Pr 1945 01 Eiríkur J. Eiríksson 1911 prhj
02 Sigríður Kristín Jónsdóttir 1917 prhj
03 Aðalsteinn Eiríksson 1940 soþ
04 Guðmundur Eiríksson 1943 soþ
05 Jón Eiríksson 1944 soþ

Pr 1946 01 Eiríkur J. Eiríksson 1911 prhj
02 Sigríður Kristín Jónsdóttir 1917 prhj
03 Aðalsteinn Eiríksson 1940 soþ
04 Jón Eiríksson 1944 soþ

Pr 1947 01 Eiríkur J. Eiríksson 1911 prhj
02 Sigríður Kristín Jónsdóttir 1917 prhj
03 Aðalsteinn Eiríksson 1940 bþ
04 Jón Eiríksson 1944 bþ
05 Hildur Eiríksdóttir 1947 bþ

Pr 1948 01 Eiríkur J. Eiríksson 1911 prhj
02 Sigríður Kristín Jónsdóttir 1917 prhj
03 Aðalsteinn Eiríksson 1940 bþ
04 Jón Eiríksson 1944 bþ
05 Hildur Eiríksdóttir 1947 bþ
06 Ágústa Eiríksdóttir 1948 bþ

Prestshús neðri hæð

Pr 2 1942 01 Jón Ingibjartur Zófóníasson 1911 ke
02 Svava Ó. Thoroddsen 1910 kohs

Pr 2 1943 05 Jón Ingibjartur Zófóníasson 1911 ke
06 Svava Ó. Thoroddsen 1910 ke
07 Ólöf Sigríður Jónsdóttir 1943 bþ

Rani

Ra 1889 01 Guðmundur Eggertsson 1838 húbæ
02 Ingveldur Margrét Jónsdóttir 1843 húbæ
03 Ingibjartur Guðmundsson 1882 soþ

Ra 1890 01 Guðmundur Eggertsson 1838 húbæ
02 Ingveldur Margrét Jónsdóttir 1843 húbæ
03 Ingibjartur Guðmundsson 1882 soþ

Ra 1891 01 Guðmundur Eggertsson 1838 húbæ
02 Ingveldur Margrét Jónsdóttir 1843 húbæ
03 Magnús Davíð Guðmundsson 1876 soþ
04 Ingibjartur Guðmundsson 1882 soþ

Ra 1892 01 Guðmundur Eggertsson 1838 húbæ
02 Ingveldur Margrét Jónsdóttir 1843 húbæ
03 Magnús Davíð Guðmundsson 1876 soþ
04 Ingibjartur Guðmundsson 1882 soþ

Ra 1893 01 Guðmundur Eggertsson 1838 húbæ
02 Ingveldur Margrét Jónsdóttir 1843 húbæ
03 Magnús Davíð Guðmundsson 1876 soþ
04 Ingibjartur Guðmundsson 1882 soþ

Ra 1894 01 Guðmundur Eggertsson 1838 húbæ
02 Ingveldur Margrét Jónsdóttir 1843 húbæ
03 Magnús Davíð Guðmundsson 1876 soþ

-
- | | |
|---|--|
| 04 Ingibjartur Guðmundsson 1882 sþ | 03 Kristján Sveinn Helgi Guðmundsson 1900 þþ |
| Ra 1895 01 Guðmundur Eggertsson 1838 húbæ | 04 Bjarni Sigurður Guðmundsson 1903 þþ |
| 02 Ingveldur Margrét Jónsdóttir 1843 húbæ | 05 Friðrikka V. Jóna Guðmundsdóttir 1902 þþ |
| 03 Magnús Davíð Guðmundsson 1876 sþ | 06 María Guðmundsdóttir 1834 óm |
| 04 Ingibjartur Guðmundsson 1882 sþ | Ra 1906 01 Guðmundur Bjarnason 1875 tóhj |
| Ra 1896 01 Guðmundur Eggertsson 1838 húbæ | 02 Karólína Friðriksdóttir 1868 tóhj |
| 02 Ingveldur Margrét Jónsdóttir 1843 húbæ | 03 Kristján Sveinn Helgi Guðmundsson 1900 þþ |
| 03 Magnús Davíð Guðmundsson 1876 sþ | 04 Friðrikka V. Jóna Guðmundsdóttir 1902 þþ |
| 04 Ingibjartur Guðmundsson 1882 sþ | 05 Bjarni Sigurður Guðmundsson 1903 þþ |
| Ra 1897 01 Guðmundur Eggertsson 1838 húbæ | 06 María Guðmundsdóttir 1834 áfr sv. |
| 02 Ingveldur Margrét Jónsdóttir 1843 húbæ | Ra 1907 01 Guðmundur Bjarnason 1875 tóhj |
| 03 Magnús Davíð Guðmundsson 1876 sþ | 02 Karólína Friðriksdóttir 1868 tóhj |
| 04 Ingibjartur Guðmundsson 1882 sþ | 03 Kristján Sveinn Helgi Guðmundsson 1900 þþ |
| Ra 1898 01 Guðmundur Eggertsson 1838 húbæ | 04 Friðrikka V. Jóna Guðmundsdóttir 1902 þþ |
| 02 Ingveldur Margrét Jónsdóttir 1843 húbæ | 05 Bjarni Sigurður Guðmundsson 1903 þþ |
| 03 Magnús Davíð Guðmundsson 1876 sþ | 06 Ingveldur Guðmundsdóttir 1907 þþ |
| 04 Ingibjartur Guðmundsson 1882 sþ | Ra 1908 01 Sigurður Sigurðsson 1872 tóhj |
| Ra 1899 01 Guðmundur Eggertsson 1838 húbæ | 02 Guðlaug Indíana Jónasdóttir 1875 tóhj |
| 02 Ingveldur Margrét Jónsdóttir 1843 húbæ | 03 Margrét Sigurðardóttir 1899 þþ |
| 03 Ingibjartur Guðmundsson 1882 sþ | 04 Anna Jósefína Sigurðardóttir 1903 þþ |
| Ra 1900 01 Guðmundur Eggertsson 1838 húbæ | 05 Jónas Sigurðsson 1904 þþ |
| 02 Ingveldur Margrét Jónsdóttir 1843 húbæ | 06 Sigrún Sigurðardóttir 1907 þþ |
| 03 Ingibjartur Guðmundsson 1882 sþ | 07 Jóhanna Ópekktsdóttir 1888 Hjú |
| Ra 1901 01 Guðmundur Eggertsson 1838 húbæ | Ra 1909 01 Sigurður Sigurðsson 1872 tóhj |
| 02 Ingveldur Margrét Jónsdóttir 1843 húbæ | 02 Guðlaug Indíana Jónasdóttir 1875 tóhj |
| 03 Ingibjartur Guðmundsson 1882 sþ | 03 Margrét Sigurðardóttir 1899 þþ |
| Ra 1902 01 Guðmundur Eggertsson 1838 húbæ | 04 Anna Jósefína Sigurðardóttir 1903 þþ |
| 02 Ingveldur Margrét Jónsdóttir 1843 húbæ | 05 Jónas Sigurðsson 1904 þþ |
| 03 Ingibjartur Guðmundsson 1882 sþ | 06 Sigrún Sigurðardóttir 1907 þþ |
| Ra 1903 01 Guðmundur Eggertsson 1838 húbæ | 07 Jóhanna Ópekktsdóttir 1888 Hjú |
| 02 Ingveldur Margrét Jónsdóttir 1843 húbæ | Ra 1910 01 Sigurður Sigurðsson 1872 tóhj |
| 03 Ingibjartur Guðmundsson 1882 sþ | 02 Guðlaug Indíana Jónasdóttir 1875 tóhj |
| Ra 1904 01 Guðmundur Eggertsson 1838 húbæ | 03 Margrét Sigurðardóttir 1899 þþ |
| 02 Ingveldur Margrét Jónsdóttir 1843 húbæ | 04 Anna Jósefína Sigurðardóttir 1903 þþ |
| 03 Ingibjartur Guðmundsson 1882 sþ | 05 Jónas Sigurðsson 1904 þþ |
| Ra 1905 01 Guðmundur Bjarnason 1875 tóhj | 06 Sigrún Sigurðardóttir 1907 þþ |
| 02 Karólína Friðriksdóttir 1868 tóhj | Ra 1911 01 Sigurður Sigurðsson 1872 tóhj |
| | 02 Guðlaug Indíana Jónasdóttir 1875 tóhj |
| | 03 Margrét Sigurðardóttir 1899 þþ |
| | 04 Jónas Sigurðsson 1904 þþ |
| | 05 Sigrún Sigurðardóttir 1907 þþ |
-

Ra 1912 01 Sigurður Sigurðsson 1872 tóhú
02 Guðlaug Indíana Jónasdóttir 1875 kohs
03 Margrét Sigurðardóttir 1899 bþ
04 Anna Jósefína Sigurðardóttir 1903 bþ
05 Jónas Sigurðsson 1904 bþ
06 Sigrún Sigurðardóttir 1907 bþ

Ra 1913 01 Sigurður Sigurðsson 1872 tóhj
02 Guðlaug Indíana Jónasdóttir 1875 tóhj
03 Margrét Sigurðardóttir 1899 bþ
04 Anna Jósefína Sigurðardóttir 1903 bþ
05 Jónas Sigurðsson 1904 bþ
06 Sigrún Sigurðardóttir 1907 bþ
07 Magnús Sigurðsson 1913 bþ

Ra 1914 01 Sigurður Sigurðsson 1872 tóhú
02 Guðlaug Indíana Jónasdóttir 1875 kohs
03 Margrét Sigurðardóttir 1899 bþ
04 Anna Jósefína Sigurðardóttir 1903 bþ
05 Jónas Sigurðsson 1904 bþ
06 Sigrún Sigurðardóttir 1907 bþ
07 Magnús Sigurðsson 1913 bþ
08 Guðmundur Guðmundsson* 1884 Hjú

Ra 1916 01 Jóhannes Jónsson 1855 tóhú
02 Bjarney Þorleifsdóttir 1858 kohs
03 Jens Jón Jóhannesson 1892 bþ
04 Jóna Ólöf Jóhannesdóttir 1886 bþ

Ra 1917 01 Jens Jón Jóhannesson 1892 tóhú
02 Jóhannes Jónsson 1855 fo
03 Bjarney Þorleifsdóttir 1858 fo
04 Kristín Jóhannesdóttir 1889 Systir
05 Guðlaug Indíana Jónasdóttir 1875 lako

Ra 1918 01 Jóhannes Jónsson 1855 tóhj
02 Bjarney Þorleifsdóttir 1858 tóhj
03 Jens Jón Jóhannesson 1892 bþ
04 Pálína Þorlaug Jóhannesdóttir 1888 bþ
05 Kristín Jóhannesdóttir 1889 bþ
06 Guðlaug Indíana Jónasdóttir 1875 lako

Ra 1919 01 Jens Jón Jóhannesson 1892 bó
02 Jóhannes Jónsson 1855 foha
03 Bjarney Þorleifsdóttir 1858 foha
04 Pálína Þorlaug Jóhannesdóttir 1888 sybó
05 Kristín Jóhannesdóttir 1889 sybó

Ra 1920 01 Jens Jón Jóhannesson 1892 hb
02 Jóhannes Jónsson 1855 fohb
03 Bjarney Þorleifsdóttir 1858 fohb
04 Pálína Þorlaug Jóhannesdóttir 1888 sybó
05 Kristín Jóhannesdóttir 1889 sybó

Ra 1921 01 Jens Jón Jóhannesson 1892 hb
02 Jóhannes Jónsson 1855 fohb
03 Bjarney Þorleifsdóttir 1858 fohb
04 Pálína Þorlaug Jóhannesdóttir 1888 sybó
05 Kristín Jóhannesdóttir 1889 sybó

Ra 1922 01 Jens Jón Jóhannesson 1892 hb
02 Jóhannes Jónsson 1855 fohb
03 Bjarney Þorleifsdóttir 1858 fohb
04 Pálína Þorlaug Jóhannesdóttir 1888 sybó
05 Kristín Jóhannesdóttir 1889 sybó
06 Finnbogi Friðriksson 1847 húma

Ra 1923 01 Jens Jón Jóhannesson 1892 hb
02 Jóhannes Jónsson 1855 fohb
03 Bjarney Þorleifsdóttir 1858 fohb
04 Pálína Þorlaug Jóhannesdóttir 1888 sybó
05 Kristín Jóhannesdóttir 1889 sybó
06 Sigurður Björnsson 1908 vidr

Ra 1924 01 Jens Jón Jóhannesson 1892 bó
02 Jóhannes Jónsson 1855 fohb
03 Bjarney Þorleifsdóttir 1858 fohb
04 Kristín Jóhannesdóttir 1889 sybó
05 Sæmundur Bjarnason 1913 lédr
06 **Jón Matthíasson 1862** húma
07 Pálína Þorlaug Jóhannesdóttir 1888 kohs

Ra 1925 01 Jens Jón Jóhannesson 1892 bú
01 **Jón Matthíasson 1862** húhj
02 Jóhannes Jónsson 1855 fohb
02 Pálína Þorlaug Jóhannesdóttir 1888 húhj
03 Bjarney Þorleifsdóttir 1858 fohb
04 Kristín Jóhannesdóttir 1889 sybó
05 Jóhannes Bjarni Bjarnason 1915 vidr

Ra 1926 01 Jens Jón Jóhannesson 1892 bú
01 **Jón Matthíasson 1862** húhj
02 Jóhannes Jónsson 1855 foha
02 Pálína Þorlaug Jóhannesdóttir 1888 húhj
03 Bjarney Þorleifsdóttir 1858 foha
04 Kristín Jóhannesdóttir 1889 sybó

- 05 Sæmundur Bjarnason 1913 lédr
- Ra 1927 01 Jens Jón Jóhannesson 1892 hb
 01 **Jón Matthíasson 1862** húhj
 02 Kristín Jóhannesdóttir 1889 syha
 02 Pálína Þorlaug Jóhannesdóttir 1888 húhj
 03 Jóhannes Jónsson 1855 fop
 03 Guðrún Marta Jónsdóttir 1927 bp
 04 Bjarney Þorleifsdóttir 1858 fop
 04 Sigríður Jónsdóttir 1911 Hjú
 05 Sigurlaugur Bjarnason 1916 vidr
- Ra 1928 01 Tryggvi Sigtr. Kristinss. 1896 búe
 02 Kristjana Vigdís Jónsdóttir 1904 búe
 03 Gunnar Jón Sigtryggsson 1928 bp
 04 Hjalti Hannes Jörundsson 1912 Hjú
- Ra 1929 01 Tryggvi Sigtr. Kristinss. 1896 búe
 02 Kristjana Vigdís Jónsdóttir 1904 búe
 03 Gunnar Jón Sigtryggsson 1928 bp
 04 Jón Ólafur Kristjánsson 1876 fahfr
 05 Anna Margrét Kristjánsdóttir 1919 Vantar
- Ra 1931 01 Torfi Össurason 1904 búhj
 02 Helga Sigurrós Jónsdóttir 1897 búhj
 03 Anna Guðrún Torfadóttir 1930 bp
 04 Hákon Guðmundur Torfason 1929 bp
 05 Össur Guðbjartsson 1866 fohb
 06 Anna Guðrún Jónsdóttir 1872 fohb
 07 Anna Marta Helgadóttir 1924 fóba
- Ra 1932 01 Torfi Össurason 1904 búhj
 02 Helga Sigurrós Jónsdóttir 1897 búhj
 03 Anna Guðrún Torfadóttir 1930 bp
 04 Hákon Guðmundur Torfason 1929 bp
 05 Jón Sigmundur Torfason 1932 bp
 06 Anna Marta Helgadóttir 1924 fóba
 07 Anna Guðrún Jónsdóttir 1872 fohb
 08 Össur Guðbjartsson 1866 fohb
- Sjónarhóll**
- Sj 1902 01 Guðmundur Bjarnason 1875 húbæ
 02 Karólína Friðriksdóttir 1868 húbæ
 03 Kristján Sveinn Helgi Guðmundsson 1900 bp
 04 Friðrikka V. Jóna Guðmundsdóttir 1902 bp
- Sj 1903 01 Guðmundur Bjarnason 1875 húbæ
 02 Karólína Friðriksdóttir 1868 húbæ
- 03 Kristján Sveinn Helgi Guðmundsson 1900 bp
 04 Friðrikka V. Jóna Guðmundsdóttir 1902 bp
 05 Bjarni Sigurður Guðmundsson 1903 bp
- Sj 1904 01 Guðmundur Bjarnason 1875 húhj
 02 Karólína Friðriksdóttir 1868 húhj
 03 Kristján Sveinn Helgi Guðmundsson 1900 bp
 04 Friðrikka V. Jóna Guðmundsdóttir 1902 bp
 05 Bjarni Sigurður Guðmundsson 1903 sop
 06 María Guðmundsdóttir 1834 viko
- Sj 1905 01 Tómas Kristjánsson 1851 tóhj
 02 Jósefína Jósepsdóttir 1866 tóhj
 03 Ólafía Árný Tómasdóttir* 1895 bp
 04 Sveinbjörg Kristjana Tómasdóttir 1903 bp
 05 Vigfús Árni Ólafsson 1893 bahfr
- Sj 1906 01 Bjarni Hákon Bjarnason 1865 tóhj
 02 Sigríður Kjartansdóttir 1865 tóhj
 03 Guðjóna Ágústa Bjarnadóttir 1893 bp
 04 Bjarney Halldóra Bjarnadóttir 1895 bp
 06 Ingibjörg Kristín Bjarnadóttir 1898 bp
 07 Guðrún Bjarnadóttir 1903 bp
 09 Kjartan Sigurður Bjarnason 1897 bp
- Sj 1907 01 Bjarni Hákon Bjarnason 1865 tóhj
 02 Sigríður Kjartansdóttir 1865 tóhj
 03 Guðjóna Ágústa Bjarnadóttir 1893 bp
 04 Bjarney Halldóra Bjarnadóttir 1895 bp
 05 Kjartan Sigurður Bjarnason 1897 bp
 06 Ingibjörg Kristín Bjarnadóttir 1898 bp
 07 Guðrún Bjarnadóttir 1903 bp
- Sj 1908 01 Bjarni Hákon Bjarnason 1865 tóhj
 02 Sigríður Kjartansdóttir 1865 tóhj
 03 Guðjóna Ágústa Bjarnadóttir 1893 bp
 04 Bjarney Halldóra Bjarnadóttir 1895 bp
 05 Kjartan Sigurður Bjarnason 1897 bp
 06 Ingibjörg Kristín Bjarnadóttir 1898 bp
 07 Guðrún Bjarnadóttir 1903 bp
- Sj 1909 01 Bjarni Hákon Bjarnason 1865 tóhj
 02 Sigríður Kjartansdóttir 1865 tóhj
 03 Halldóra Bjarnadóttir* 1895 bp
 04 Kjartan Sigurður Bjarnason 1897 bp
 05 Ingibjörg Kristín Bjarnadóttir 1898 bp
 06 Guðrún Bjarnadóttir 1903 bp

- Sj 191001 Móses Þorl. Bjs. Jónsson 1858 tóhj
02 Kristín Jónína Bjarnadóttir 1866 tóhj
03 Jón Halldór Mósesson 1888 bþ
04 María Mósesdóttir 1891 bþ
05 Finnjón Mósesson 1895 bþ
06 Þórlaug Ágústa Mósesdóttir 1897 bþ
07 Guðmundur Sveinn Mósesson 1907 bþ
- Sj 191101 Móses Þorl. Bjs. Jónsson 1858 tóhj
02 Kristín Jónína Bjarnadóttir 1866 tóhj
03 Jón Halldór Mósesson 1888 bþ
04 María Mósesdóttir 1891 bþ
05 Finnjón Mósesson 1895 bþ
06 Guðmundur Sveinn Mósesson 1907 bþ
- Sj 191201 Móses Þorl. Bjs. Jónsson 1858 tóhú
02 Kristín Jónína Bjarnadóttir 1866 kohs
03 Finnjón Mósesson 1895 bþ
04 Guðmundur Sveinn Mósesson 1907 bþ
- Sj 191401 Móses Þorl. Bjs. Jónsson 1858 tóhú
02 Kristín Jónína Bjarnadóttir 1866 kohs
03 Finnjón Mósesson 1895 bþ
04 Guðmundur Sveinn Mósesson 1907 bþ
- Sj 191501 Móses Þorl. Bjs. Jónsson 1858 tóhú
02 Kristín Jónína Bjarnadóttir 1866 kohs
03 Finnjón Mósesson 1895 bþ
04 Guðmundur Sveinn Mósesson 1907 bþ
- Sj 191601 Móses Þorl. Bjs. Jónsson 1858 tóhú
02 Kristín Jónína Bjarnadóttir 1866 kohs
03 Finnjón Mósesson 1895 bþ
04 Guðmundur Sveinn Mósesson 1907 bþ
- Sj 191701 Móses Þorl. Bjs. Jónsson 1858 tóhm
02 Kristín Jónína Bjarnadóttir 1866 tóhm
03 Finnjón Mósesson 1895 bþ
04 Guðmundur Sveinn Mósesson 1907 bþ
- Sj 191801 Móses Þorl. Bjs. Jónsson 1858 tóhj
02 Kristín Jónína Bjarnadóttir 1866 tóhj
03 Finnjón Mósesson 1895 bþ
04 Guðmundur Sveinn Mósesson 1907 bþ
- Sj 191901 Móses Þorl. Bjs. Jónsson 1858 tóhj
02 Kristín Jónína Bjarnadóttir 1866 tóhj
03 Finnjón Mósesson 1895 bþ
- 04 Guðmundur Sveinn Mósesson 1907 bþ
- Sj 192001 Móses Þorl. Bjs. Jónsson 1858 tóhj
02 Kristín Jónína Bjarnadóttir 1866 tóhj
03 Guðmundur Sveinn Mósesson 1907 bþ
- Sj 192101 Móses Þorl. Bjs. Jónsson 1858 tóhj
02 Kristín Jónína Bjarnadóttir 1866 tóhj
03 Guðmundur Sveinn Mósesson 1907 bþ
- Sj 193101 Guðrún Eyjólfsdóttir 1888 tóhsy
02 Elín Ástríður Eyjólfsdóttir 1890 tóhsy
03 **Hulda Guðmundsdóttir 1917** fóbþ
- Sj 193201 Guðrún Eyjólfsdóttir 1888 tóhsy
02 Elín Ástríður Eyjólfsdóttir 1890 tóhsy
03 **Hulda Guðmundsdóttir 1917** fóbþ
- Sj 193301 Guðrún Eyjólfsdóttir 1888 húsy
02 Elín Ástríður Eyjólfsdóttir 1890 húsy
03 **Hulda Guðmundsdóttir 1917** fódó
- Sk. Yt 1906 01 Jón Jakob Gabríelsson 1856 búhj
02 Jensína Jensdóttir 1856 búhj
03 Zófónías Sigurður Jónsson 1886 bþ
04 Jens Guðmundur Jónsson 1890 bþ
05 Gabríel Jónsson 1893 bþ
06 Tryggvi Jónsson 1895 bþ
07 Óskar Jónsson 1897 bþ
08 Soffía Gróa Gabríelsdóttir 1870 v hjú
09 Guðmundur Magnús Sólmundarson 1890 v hjú
- Sl 190201 Guðmundur Ágúst Pálsson 1876 húbæ
02 Guðrún Þórdís Guðmundsdóttir 1875 húbæ
03 Guðný Ágústsdóttir 1902 dóp
04 Þóra Guðrún Guðmundsdóttir 1881 viko
- Sl 190301 Guðmundur Ágúst Pálsson 1876 húbæ
02 Guðrún Þórdís Guðmundsdóttir 1875 húbæ
03 Guðný Ágústsdóttir 1902 dóp
04 Þóra Guðrún Guðmundsdóttir 1881 viko
05 Margrét Sigurðardóttir 1892 létt
- Sl 190401 Egill Jónsson 1872 húma
02 **Guðrún Jóna Halldórsdóttir 1866** rák
03 Ólafur Sigm. H. Jóhannsson 1892 sohe
04 Jón Jónsson 1836 fahb
05 Margrét Egilsdóttir 1865 húko

06 Jón Kornelíus Pétursson 1889 sohe	St 1920 01 Sigtryggur Guðlaugsson 1862 pr 02 Hjaltlína M. Guðjónsdóttir 1890 kohs
SI 1905 01 Egill Jónsson 1872 tóhú 02 Guðrún Jóna Halldórsdóttir 1866 búst 03 Ólafur Sigm. H. Jóhannsson 1892 bahe	St 1921 01 Sigtryggur Guðlaugsson 1862 pr 02 Hjaltlína M. Guðjónsdóttir 1890 kohs 03 Hlynur Sigtryggsson 1921 bp 04 Rakei Katrín Jóna Jörundsdóttir 1900 lako
SI 1906 01 Guðmundur Ágúst Pálsson 1876 tóhj 02 Guðrún Þórdís Guðmundsdóttir 1875 tóhj 03 Guðmundur Valtýr Guðmundsson 1904 bp 04 Páll Guðmundsson 1905 bp 05 Margrét Sigurðardóttir 1892 fóba 06 Þóra Guðrún Guðmundsdóttir 1881 lako	St 1922 01 Sigtryggur Guðlaugsson 1862 pr 02 Hjaltlína M. Guðjónsdóttir 1890 kohs 03 Hlynur Sigtryggsson 1921 bp
SI 1907 01 Guðmundur Ágúst Pálsson 1876 tóhj 02 Guðrún Þórdís Guðmundsdóttir 1875 tóhj 03 Guðmundur Valtýr Guðmundsson 1904 bp 04 Aðalsteinn Guðmundsson 1907 bp 05 Margrét Sigurðardóttir 1892 vist 06 Þóra Guðrún Guðmundsdóttir 1881 lako	St 1923 01 Sigtryggur Guðlaugsson 1862 pr 02 Hjaltlína M. Guðjónsdóttir 1890 kohs 03 Hlynur Sigtryggsson 1921 bp St 1924 01 Sigtryggur Guðlaugsson 1862 pr 02 Hjaltlína M. Guðjónsdóttir 1890 kohs 03 Hlynur Sigtryggsson 1921 bp
SI 1908 01 Guðmundur Ágúst Pálsson 1876 tóhj 02 Guðrún Þórdís Guðmundsdóttir 1875 tóhj 03 Guðmundur Valtýr Guðmundsson 1904 bp 04 Aðalsteinn Guðmundsson 1907 bp 05 Páll Guðmundsson 1908 bp	St 1925 01 Sigtryggur Guðlaugsson 1862 pr 02 Hjaltlína M. Guðjónsdóttir 1890 kohs 03 Hlynur Sigtryggsson 1921 bp 06 Gratíana Sigríður Jörundsd. 1905 lako
<u>Stúkuhús Gamli skóli (St)</u>	St 1926 01 Sigtryggur Guðlaugsson 1862 pr 02 Hjaltlína M. Guðjónsdóttir 1890 kohs 03 Hlynur Sigtryggsson 1921 bp
St 1906 01 Jón Ólafur Kristjánsson 1876 tóhj 02 Guðrún María Gilsdóttir 1879 tóhj 03 Kristjana Vigdís Jónsdóttir 1904 bp 04 Guðjón Marías Sigurðsson 1893 upba 05 María Mósesdóttir 1891 viko 06 Torfi Hermannsson 1884 vima 07 Kristbjörg Kristjánsdóttir 1883 lako	St 1927 01 Sigtryggur Guðlaugsson 1862 pr 02 Hjaltlína M. Guðjónsdóttir 1890 kohs 03 Hlynur Sigtryggsson 1921 bp
St 1907 01 Jón Ólafur Kristjánsson 1876 tóhj 02 Guðrún María Gilsdóttir 1879 tóhj 03 Kristjana Vigdís Jónsdóttir 1904 bp 04 Guðjón Marías Sigurðsson 1893 fóba 05 Jón Jónsson* 1842 vihj 06 Halldóra Björnsdóttir 1831 vihj	St 1928 01 Sigtryggur Guðlaugsson 1862 húma pr 02 Hjaltlína M. Guðjónsdóttir 1890 kohs 03 Hlynur Sigtryggsson 1921 bp St 1929 01 Sigtryggur Guðlaugsson 1862 húhj pr 02 Hjaltlína M. Guðjónsdóttir 1890 húhj 03 Hlynur Sigtryggsson 1921 bp 04 Þróstur Sigtryggsson 1929 bp
St 1918 01 Sigtryggur Guðlaugsson 1862 pr 02 Hjaltlína M. Guðjónsdóttir 1890 kohs	St 1930 01 Björn Arnór Guðms. 1879 skóst
St 1919 01 Sigtryggur Guðlaugsson 1862 pr 02 Hjaltlína M. Guðjónsdóttir 1890 kohs 03 Jóna Guðmundsdóttir 1889 lako	St 1931 01 Björn Arnór Guðms. 1879 skóst 02 Jónas Þorvaldsson 1899 ke ?

- St 1932 01 Björn Arnór Guðms. 1879 skóst
- St 1933 01 Björn Arnór Guðms. 1879 skóst
02 Valdemar Viggó Natanaelsson 1903 ke
- St 1934 01 Björn Arnór Guðms. 1879 skóst
- St 1935 01 Björn Arnór Guðms. 1879 skóst
02 Eiríkur J. Eiríksson 1911 C. th. skólake
- St 1936 01 Björn Arnór Guðms. 1879 skóst
02 Eiríkur J. Eiríksson 1911 Cand theol ke
- St 1937 01 Björn Arnór Guðms. 1879 skóst
02 Eiríkur J. Eiríksson 1911 pr ke
03 Sigurlaugur Bjarnason 1916 húma
- St 1938 01 Björn Arnór Guðms. 1879 skóst
02 Kristinn Sig.r Helgi Jóhannesson 1921 vipi
- St 1939 01 Björn Arnór Guðms. 1879 skóst
02 Jón Ingibjartur Zófóníasson 1911 vema
03 Kristinn Sig.r Helgi Jóhannesson 1921 vipi
- St 1940 01 Björn Arnór Guðms. 1879 skóst
02 Jón Ingibjartur Zófóníasson 1911 vema
03 Kristinn Sig.r Helgi Jóhannesson 1921 vipi
- St 1941 01 Björn Arnór Guðms. 1879 skóst
02 Jón Ingibjartur Zófóníasson 1911 vema
- St 1942 01 Björn Arnór Guðms. 1879 ke
- St 1943 01 Björn Arnór Guðms. 1879 ke
- St 1944 01 Björn Arnór Guðms. 1879 ke
- St 1945 01 Björn Arnór Guðms. 1879 hrst
- St 1946 01 Björn Arnór Guðms. 1879 hrst
- St 1947 01 Björn Arnór Guðms. 1879 hrst
- St 1948 01 Björn Arnór Guðms. 1879 hrst

Ytrihús (Ytri-hús) (Yt)

- Yt 1880 01 Sigmundur Eggertsson 1831 hb
02 Hallbera Davíðsdóttir 1828 hfr
03 **Puríður Sigmundsdóttir 1857** bþ
04 Sigmunda St. Sigmd. 1858 bþ
05 Guðjón Sólberg Friðriksson 1867 áfrf
06 Vigdís Jónsdóttir 1879 áfrf
07 Dagbjört Ingveldur Ólafsdóttir 1875 áfrf
08 Erlingur Guðmundsson 1846 Lausahj
- Yt 1881 01 Sigmundur Eggertsson 1831 hb
02 Hallbera Davíðsdóttir 1828 hfr
03 Sigmunda St. Sigmd. 1858 dóhj
04 **Puríður Sigmundsdóttir 1857** dóhj
05 Guðjón Sólberg Friðriksson 1867 tödr
06 Dagbjört Ingveldur Ólafsdóttir 1875 töba
07 Vigdís Jónsdóttir 1879 töba
- Yt 1882 01 Sigmundur Eggertsson 1831 hb
02 Hallbera Davíðsdóttir 1828 hfr
03 Sigmunda St. Sigmd. 1858 dóha
04 Guðríður Sigmundsdóttir* 1859 dóhj
05 Guðjón Sólberg Friðriksson 1867 tödr
06 Dagbjört Ingveldur Ólafsdóttir 1875 töba
07 Vigdís Jónsdóttir 1879 töba
08 Guðmundur Eggertsson 1838 vihj
09 Ingveldur Margrét Jónsdóttir 1843 vihj
10 Magnús Davíð Guðmundsson 1876 soþ
- Yt 1883 01 Sigmundur Eggertsson 1831 hb
02 Hallbera Davíðsdóttir 1828 hfr
03 Sigmunda St. Sigmd. 1858 Dóttir h.
04 Guðjón Sólberg Friðriksson 1867 lédr
05 Dagbjört Ingveldur Ólafsdóttir 1875 töba
06 Vigdís Jónsdóttir 1879 töba
07 Guðmundur Eggertsson 1838 vima
08 Ingveldur Margrét Jónsdóttir 1843 kohs
09 Magnús Davíð Guðmundsson 1876 soþ
10 Ingibjartur Guðmundsson 1882 soþ
- Yt 1884 01 Sigmundur Eggertsson 1831 húbæ
02 Hallbera Davíðsdóttir 1828 húbæ
03 Sigmunda St. Sigmd. 1858 dóþ
04 **Puríður Sigmundsdóttir 1857** dóþ
05 Guðrún Jónfríður Sigurðardóttir 1884 bahe
06 Guðjón Sólberg Friðriksson 1867 vipi
07 Dagbjört Ingveldur Ólafsdóttir 1875 óm

- 08 Vigdís Jónsdóttir 1879 óm
- 12 Ólafur Guðmundur Jónsson 1885 sop
13 Margrét Magnúsdóttir 1815 móhe (SG)
- Yt 1885 01 Hákon Pálsson 1839 bó
02 Sigurður Sólberg Hákonarson 1870 baha
03 Hákon Finnjón Hákonarson 1874 baha
04 Kristín Helga Hákonardóttir 1877 baha
05 Guðmunda Ágústa Hákonardóttir 1879 baha
06 Friðrika Soffía Hákonardóttir 1882 baha
07 Ingibjörg Pálsdóttir 1845 rák
08 Helga Guðbrandsdóttir 1841 húko
- Yt 1886 01 Hákon Pálsson 1839 bó
02 Sigurður Sólberg Hákonarson 1870 baha
03 Hákon Finnjón Hákonarson 1874 baha
04 Kristín Helga Hákonardóttir 1877 baha
05 Guðmunda Ágústa Hákonardóttir 1879 baha
06 Friðrika Soffía Hákonardóttir 1882 baha
07 Ingibjörg Pálsdóttir 1845 búst
08 Jón Teitsson 1840 húhj
09 Sigríður Guðmundsdóttir 1841 húhj
10 Ólafur Guðmundur Jónsson 1885 sop
11 Margrét Magnúsdóttir 1815 Kerling
12 Jón Jóhannesson* 1865 óm
- Yt 1887 01 Hákon Pálsson 1839 hb
02 Sigurður Sólberg Hákonarson 1870 baha
03 Hákon Finnjón Hákonarson 1874 baha
04 Kristín Helga Hákonardóttir 1877 baha
05 Guðmunda Ágústa Hákonardóttir 1879 baha
06 Friðrika Soffía Hákonardóttir 1882 baha
07 Ingibjörg Pálsdóttir 1845 sybó
08 Jón Teitsson 1840 húhj
09 Sigríður Guðmundsdóttir 1841 húhj
10 Ólafur Guðmundur Jónsson 1885 sop
11 Margrét Magnúsdóttir 1815 móko
12 Helga Guðbrandsdóttir 1841 húko
- Yt 1888 01 Hákon Pálsson 1839 hb
02 Sigurður Sólberg Hákonarson 1870 baha
03 Hákon Finnjón Hákonarson 1874 baha
04 Kristín Helga Hákonardóttir 1877 baha
05 Guðmunda Ágústa Hákonardóttir 1879 baha
06 Friðrika Soffía Hákonardóttir 1882 baha
07 Ingibjörg Pálsdóttir 1845 syha
08 Ólavía Geirmundsdóttir 1877 töba
09 Ingibjörg Jónsdóttir* 1869 viko
10 Jón Teitsson 1840 húhj
11 Sigríður Guðmundsdóttir 1841 húhj
- Yt 1889 01 Hákon Pálsson 1839 hb
02 Sigurður Sólberg Hákonarson 1870 baha
03 Hákon Finnjón Hákonarson 1874 baha
04 Kristín Helga Hákonardóttir 1877 baha
05 Guðmunda Ágústa Hákonardóttir 1879 baha
06 Friðrika Soffía Hákonardóttir 1882 baha
07 Ingibjörg Pálsdóttir 1845 syha
08 Ólavía Geirmundsdóttir 1877 töba
09 Helga Guðbrandsdóttir 1841 viko
10 Jón Sigmundsson 1807 óm
- Yt 1890 01 Hákon Pálsson 1839 hb
02 Sigurður Sólberg Hákonarson 1870 baha
03 Hákon Finnjón Hákonarson 1874 baha
04 Kristín Helga Hákonardóttir 1877 baha
05 Guðmunda Ágústa Hákonardóttir 1879 baha
06 Friðrika Soffía Hákonardóttir 1882 baha
07 Ingibjörg Pálsdóttir 1845 sybó
08 Ólafía Geirmundsdóttir 1877 töba
09 Jón Sigmundsson 1807 óm
- Yt 1891 01 Hákon Pálsson 1839 hb
02 Sigurður Sólberg Hákonarson 1870 baha
03 Hákon Finnjón Hákonarson 1874 baha
04 Kristín Helga Hákonardóttir 1877 baha
05 Guðmunda Ágústa Hákonardóttir 1879 baha
06 Friðrika Soffía Hákonardóttir 1882 baha
07 Ólafía Geirmundsdóttir 1877 töba
08 Ingibjörg Pálsdóttir 1845 viko
09 Jón Jónsson* 1842 vihj
10 Halldóra Björnsdóttir 1831 vihj
11 Finnbogi Friðriksson 1847 húma
12 Júlíana Þórðardóttir 1853 viko
13 Arnfríður Brynjólfsdóttir 1840 óm
- Yt 1892 01 Hákon Pálsson 1839 húbæ
02 Júlíana Þórðardóttir 1853 húbæ
03 Sigurður Sólberg Hákonarson 1870 bahb
04 Hákon Finnjón Hákonarson 1874 bahb
05 Kristín Helga Hákonardóttir 1877 bahb
06 Guðmunda Ágústa Hákonardóttir 1879 bahb
07 Friðrika Soffía Hákonardóttir 1882 bahb
08 Ingibjörg Pálsdóttir 1845 viko
09 Finnbogi Friðriksson 1847 húma
10 Arnfríður Brynjólfsdóttir 1840 óm

Yt 1893 01 Hákon Pálsson 1839 hb
 02 Júlíana Þórðardóttir 1853 kohs
 03 Hákon Finnjón Hákonarson 1874 baha
 04 Kristín Helga Hákonardóttir 1877 baha
 05 Guðmunda Ágústa Hákonardóttir 1879 baha
 06 Friðrika Soffía Hákonardóttir 1882 baha
 07 Ólafía Guðmundsdóttir 1877 æétt
 08 **Puríður Sigmundsdóttir 1857** viko
 09 Guðrún Jónfríður Sigurðardóttir 1884 dóhe

Yt 1894 01 Hákon Pálsson 1839 húbæ
 02 Júlíana Þórðardóttir 1853 húbæ
 03 Hákon Finnjón Hákonarson 1874 baha
 04 Kristín Helga Hákonardóttir 1877 baha
 05 Guðmunda Ágústa Hákonardóttir 1879 baha
 06 Friðrika Soffía Hákonardóttir 1882 baha
 07 Ólafía Guðmundsdóttir 1877 viko
 08 **Puríður Sigmundsdóttir 1857** viko
 09 Guðrún Jónfríður Sigurðardóttir 1884 dóhe
 10 Gróa Jónatansdóttir 1875 viko

Yt 1895 01 Hákon Pálsson 1839 húbæ
 02 Júlíana Þórðardóttir 1853 húbæ
 03 Kristín Helga Hákonardóttir 1877 baha
 04 Guðmunda Ágústa Hákonardóttir 1879 baha
 05 Friðrika Soffía Hákonardóttir 1882 baha
 06 Ólafía Guðmundsdóttir 1877 viko
 07 Gróa Jónatansdóttir 1875 dóhfr

Yt 1896 01 Hákon Pálsson 1839 húbæ
 02 Júlíana Þórðardóttir 1853 húbæ
 03 Sigurður Sólberg Hákonarson 1870 babó
 04 Friðrika Soffía Hákonardóttir 1882 babó
 05 Gróa Jónatansdóttir 1875 dóhfr
 06 Sigurður Sigurðsson 1870 húhj
 07 Þorlaug Jónatansdóttir 1857 húhj
 08 Ólafur Sigurðsson 1894 soþ

Yt 1897 01 Hákon Pálsson 1839 húbæ
 02 Júlíana Þórðardóttir 1853 húbæ
 03 Sigurður Sólberg Hákonarson 1870 sobó
 04 Gróa Jónatansdóttir 1875 dóhfr

Yt 1898 01 Halldór Halldórsson 1846 húbæ
 02 Guðrún Kr. Jónasdóttir* 1865 húbæ
 03 Jónas Guðmundsson 1894 bþ
 04 Halldóra Guðr. Ág. Halldórsd. 1896 bþ

05 Gunnar Halldórsson 1898 bþ
 06 Ágúst Guðmundsson 1892 sohfr
 07 Sigríður Sigmundsdóttir 1848 viko
 08 Guðrún Jónsdóttir 1841 viko
 09 Finnbogi Friðriksson 1847 húma
 10 Ingibjörg Pálsdóttir 1845 viko
 11 Gísli Oddsson 1894 töba

Yt 1899 01 Halldór Halldórsson 1846 húbæ
 02 Guðrún Kr. Jónasdóttir* 1865 húbæ
 03 Jónas Guðmundsson 1894 bþ
 04 Halldóra Guðr. Ág. Halldórsd. 1896 bþ
 05 Gunnar Halldórsson 1898 bþ
 06 Ágúst Guðmundsson 1892 sohfr
 07 Sigríður Sigmundsdóttir 1848 viko
 08 Finnbogi Friðriksson 1847 húma
 09 Ingibjörg Pálsdóttir 1845 rák
 10 Gísli Oddsson 1894 fósop

Yt 1900 01 Halldór Halldórsson 1846 húbæ
 02 Guðrún Kr. Jónasdóttir* 1865 húbæ
 03 Jónas Guðmundsson 1894 bþ
 04 Halldóra Guðr. Ág. Halldórsd. 1896 bþ
 05 Gunnar Halldórsson 1898 bþ
 06 Ágúst Guðmundsson 1892 sohfr
 07 Sigríður Sigmundsdóttir 1848 viko
 08 Finnbogi Friðriksson 1847 húma
 09 Ingibjörg Pálsdóttir 1845 rák
 10 Gísli Oddsson 1894 töba

Yt 1901 01 Halldór Halldórsson 1846 húbæ
 02 Guðrún Kr. Jónasdóttir* 1865 húbæ
 03 Jónas Guðmundsson 1894 bþ
 04 Halldóra Guðr. Ág. Halldórsd. 1896 bþ
 05 Gunnar Halldórsson 1898 bþ
 06 Elías Halldórsson 1901 bþ
 07 Ágúst Guðmundsson 1892 sohfr
 08 Sigríður Sigmundsdóttir 1848 viko

Yt 1902 01 Halldór Halldórsson 1846 húbæ
 02 Guðrún Kr. Jónasdóttir* 1865 húbæ
 03 Jónas Halldórsson 1894 bþ
 04 Halldóra Guðr. Ág. Halldórsd. 1896 bþ
 05 Gunnar Halldórsson 1898 bþ
 06 Elías Halldórsson 1901 bþ
 07 Ágúst Guðmundsson 1892 sohfr
 08 Sigríður Sigmundsdóttir 1848 viko

Yt 1903 01 Finnbogi Friðriksson 1847 húbæ
02 Ingibjörg Pálsdóttir 1845 rák
03 Gísli Oddsson 1894 töba
04 Jónas Jón Valdimarsson 1898 töba
05 Ólína Guðmundsdóttir 1850 viko

Yt 1904 01 Sigurður Jónasson 1870 húbæ
02 Jónína G. Sigurðardóttir 1877 húbæ
03 Marvin Sigurðsson 1898 bþ
04 Raket Sigurðardóttir 1901 bþ
05 Guðmundur Sigurðsson 1904 bþ

Yt 1905 01 Sigurður Sigurðsson 1872 tóhj
02 Guðlaug Indíana Jónasdóttir 1875 tóhj
03 Margrét Sigurðardóttir 1899 bþ
04 Anna Jósefína Sigurðardóttir 1903 bþ
05 Jónas Sigurðsson 1904 bþ
06 Finnbogi Friðriksson 1847 bó
07 Ingibjörg Pálsdóttir 1845 búst
08 Gísli Oddsson 1894 upba
09 Jónas Jón Valdimarsson 1898 upba

Yt 1906 01 Finnbogi Friðriksson 1847 bó
02 Ingibjörg Pálsdóttir 1845 búst
03 Gísli Oddsson 1894 fóso
04 Jónas Jón Valdimarsson 1898 fóso
05 Sigurður Sigurðsson 1872 tóhj
06 Guðlaug Indíana Jónasdóttir 1875 tóhj
07 Margrét Sigurðardóttir 1899 bþ
08 Anna Jósefína Sigurðardóttir 1903 bþ
09 Jónas Sigurðsson 1904 bþ

Yt 1907 01 Finnbogi Friðriksson 1847 bó
02 Ingibjörg Pálsdóttir 1845 búst
03 Gísli Oddsson 1894 töba
04 Jónas Jón Valdimarsson 1898 töba

Yt 1908 01 Finnbogi Friðriksson 1847 hb
02 Ingibjörg Pálsdóttir 1845 búst
03 Jónas Jón Valdimarsson 1898 fóba
04 Helgi Bjarnason 1852 tóhú

Yt 1909 01 Finnbogi Friðriksson 1847 hb
02 Jónas Jón Valdimarsson 1898 fóba

Yt 1910 01 Finnbogi Friðriksson 1847 hb
02 Jónas Jón Valdimarsson 1898 fóba

Yt 1911 01 Finnbogi Friðriksson 1847 bú
02 Kristín Jónína Jónsdóttir 1854 búst
03 Jónas Jón Valdimarsson 1898 lédr

Yt 1912 01 Finnbogi Friðriksson 1847 hb
02 Kristín Jónína Jónsdóttir 1854 búst
03 Jónas Jón Valdimarsson 1898 fóba

Yt 1913 01 Finnbogi Friðriksson 1847 hb
02 Kristín Jónína Jónsdóttir 1854 búst
03 Jónas Jón Valdimarsson 1898 Hjú

Yt 1914 01 Finnbogi Friðriksson 1847 hb
02 Kristín Jónína Jónsdóttir 1854 Hjú
03 Jónas Jón Valdimarsson 1898 Hjú

Yt 1915 01 Finnbogi Friðriksson 1847 hb
02 Kristín Jónína Jónsdóttir 1854 Hjú
03 Jónas Jón Valdimarsson 1898 Hjú

Yt 1916 01 Finnbogi Friðriksson 1847 hb
02 Kristín Jónína Jónsdóttir 1854 Hjú
03 Jónas Jón Valdimarsson 1898 Hjú

Yt 1917 01 Finnbogi Friðriksson 1847 hb
02 Kristín Jónína Jónsdóttir 1854 Hjú
03 Jónas Jón Valdimarsson 1898 Hjú

Yt 1918 01 Finnbogi Friðriksson 1847 bó
02 Kristín Jónína Jónsdóttir 1854 Hjú
03 Jónas Jón Valdimarsson 1898 Hjú

Yt 1919 01 Finnbogi Friðriksson 1847 bó
02 Kristín Jónína Jónsdóttir 1854 búst
03 Jónas Jón Valdimarsson 1898 fóso

Yt 1920 01 Jónas Jón Valdimarsson 1898 húbæ
02 Kristbjörg R.Þóroddsdóttir 1902 húbæ
03 María Sigríður Jónasdóttir 1920 bþ
04 Finnbogi Friðriksson 1847 fóhb

Yt 1921 01 Finnbogi Friðriksson 1847 tóhú ?

Yt 1923 01 Finnbogi Friðriksson 1847 tóhú

Yt 1924 01 Finnbogi Friðriksson 1847 Einbúi

Yt 1925 01 Finnbogi Friðriksson 1847 tóhú

Yt 1926 01 Tryggvi Sigtr. Kristinss. 1896 bú
02 Arnfríður Lára Álfsdóttir 1896 Hjú
03 Álfheiður Guðjónsdóttir 1920 bahe

Yt 1927 01 Jónas Jón Valdimarsson 1898 húhj
02 Kristbjörg R. Þóroddsdóttir 1902 húhj
03 María Sigríður Jónasdóttir 1920 bþ
04 Bjarni Reinharður Jónasson 1922 bþ
05 Finnbogi Ingiberg Jónasson 1924 bþ
06 Valdimar Jón Jónasson 1925 bþ

Yt 1928 01 Jens Jón Jóhannesson 1892 hb
02 Kristín Jóhannesdóttir 1889 sybó
03 Bjarney Þorleifsdóttir 1858 foþ
03 Jóhannes Jónsson 1855 foþ
05 Sigurlaugur Bjarnason 1916 vidr

Yt 1929 01 Jens Jón Jóhannesson 1892 bú
02 Jóhannes Jónsson 1855 fobó
03 Bjarney Þorleifsdóttir 1858 fobó
04 Kristín Jóhannesdóttir 1889 sybó
05 Guðrún Marta Jónsdóttir 1927 fóba
06 Sigurlaugur Bjarnason 1916 lédr

Yt 1930 01 Jens Jón Jóhannesson 1892 búókv
02 Jóhannes Jónsson 1855 fo húbónða
03 Bjarney Þorleifsdóttir 1858 fo húbónða
04 Kristín Jóhannesdóttir 1889 syhb
05 Guðrún Marta Jónsdóttir 1927 fóba
06 Sigurlaugur Bjarnason 1916 lédr
07 Guðmundur Engilbertsson 1860 lama

Yt 1931 01 Jens Jón Jóhannesson 1892 hb
02 Kristín Jóhannesdóttir 1889 syha
03 Guðrún Marta Jónsdóttir 1927 fóba
04 Jóhannes Jónsson 1855 fohb
05 Bjarney Þorleifsdóttir 1858 fohb
06 Sigurlaugur Bjarnason 1916 Hjú
07 Guðmundur Engilbertsson 1860 húma

Yt 1932 01 Jens Jón Jóhannesson 1892 bú
02 Jóhannes Jónsson 1855 foha
03 Bjarney Þorleifsdóttir 1858 foha
04 Kristín Jóhannesdóttir 1889 syha
05 Guðrún Marta Jónsdóttir 1927 fóba
06 Sigurlaugur Bjarnason 1916 Hjú
07 Guðmundur Engilbertsson 1860 húma

Yt 1933 01 Jens Jón Jóhannesson 1892 bú
02 Jóhannes Jónsson 1855 foha
03 Bjarney Þorleifsdóttir 1858 foha
04 Kristín Jóhannesdóttir 1889 syha
05 Guðrún Marta Jónsdóttir 1927 fóba
06 Guðmundur Sigurður Jónsson 1928 fóba
07 Sigurlaugur Bjarnason 1916 Hjú
08 Guðmundur Engilbertsson 1860 húma

Yt 1934 01 Jens Jón Jóhannesson 1892 bú
02 Kristín Jóhannesdóttir 1889 foha
03 Jóhannes Jónsson 1855 foha
04 Bjarney Þorleifsdóttir 1858 syha
05 Guðrún Marta Jónsdóttir 1927 fóba
06 Guðmundur Sigurður Jónsson 1928 fóba
07 Guðmundur Engilbertsson 1860 lama

Yt 1935 01 Jens Jón Jóhannesson 1892 bú
02 Jóhannes Jónsson 1855 fobú
03 Bjarney Þorleifsdóttir 1858 foha
04 Kristín Jóhannesdóttir 1889 syha
05 Guðrún Marta Jónsdóttir 1927 fóba
06 Guðmundur Sigurður Jónsson 1928 fóba
07 Guðmundur Engilbertsson 1860 Hjú

Yt 1936 01 Jens Jón Jóhannesson 1892 hb
02 Kristín Jóhannesdóttir 1889 syha
03 Jóhannes Jónsson 1855 foþ
04 Bjarney Þorleifsdóttir 1858 foþ
05 Guðrún Marta Jónsdóttir 1927 fóba
06 Guðmundur Sigurður Jónsson 1928 fóba
07 Guðmundur Engilbertsson 1860 lama

Yt 1937 01 Jens Jón Jóhannesson 1892 Syastkin bú
02 Kristín Jóhannesdóttir 1889 Systkin bú
03 Jóhannes Jónsson 1855 foþ
04 Bjarney Þorleifsdóttir 1858 foþ
05 Guðrún Marta Jónsdóttir 1927 fóba
06 Guðmundur Sigurður Jónsson 1928 fóba

Yt 1938 01 Jens Jón Jóhannesson 1892 bú syk
02 Kristín Jóhannesdóttir 1889 bú syk
03 Jóhannes Jónsson 1855 foþ
04 Bjarney Þorleifsdóttir 1858 foþ
05 Guðrún Marta Jónsdóttir 1927 fóba
06 Guðmundur Sigurður Jónsson 1928 fóba

Yt 1939 01 Jens Jón Jóhannesson 1892 búsyk
02 Kristín Jóhannesdóttir 1889 búsyk
03 Jóhannes Jónsson 1855 foþ
04 Bjarney Porleifsdóttir 1858 foþ
05 Guðrún Marta Jónsdóttir 1927 fóba
06 Guðmundur Sigurður Jónsson 1928 fóba

Yt 1940 01 Jens Jón Jóhannesson 1892 hb
02 Kristín Jóhannesdóttir 1889 rákha
03 Jóhannes Jónsson 1855 Faðirþ
04 Guðrún Marta Jónsdóttir 1927 fóba
05 Guðmundur Sigurður Jónsson 1928 fóba

Yt 1941 01 Jens Jón Jóhannesson 1892 búsyk
02 Kristín Jóhannesdóttir 1889 búsyk
03 Jóhannes Jónsson 1855 Faðirþ
04 Guðrún Marta Jónsdóttir 1927 fóba
05 Guðmundur Sigurður Jónsson 1928 fóba

Yt 1942 01 Jens Jón Jóhannesson 1892 búsyk
02 Kristín Jóhannesdóttir 1889 búsyk
03 Jóhannes Jónsson 1855 Faðirþ
04 Guðrún Marta Jónsdóttir 1927 upba
05 Guðmundur Sigurður Jónsson 1928 upba

Yt 1943 01 Jens Jón Jóhannesson 1892 bú
02 Kristín Jóhannesdóttir 1889 rák
03 Jóhannes Jónsson 1855 Faðirþ
04 Guðrún Marta Jónsdóttir 1927 upba
05 Guðmundur Sigurður Jónsson 1928 upba

Yt 1944 01 Jens Jón Jóhannesson 1892 bú
02 Kristín Jóhannesdóttir 1889 rák
03 Guðrún Marta Jónsdóttir 1927 upba
04 Guðmundur Sigurður Jónsson 1928 upba

Yt 1945 01 Jens Jón Jóhannesson 1892 bú syk
02 Kristín Jóhannesdóttir 1889 búsyk
03 Guðrún Marta Jónsdóttir 1927 upba
04 Guðmundur Sigurður Jónsson 1928 upba

Yt 1946 01 Jens Jón Jóhannesson 1892 bú
02 Kristín Jóhannesdóttir 1889 rák
03 Guðrún Marta Jónsdóttir 1927 upba
04 Guðmundur Sigurður Jónsson 1928 upba

Yt 1947 01 Jens Jón Jóhannesson 1892 bú
02 Kristín Jóhannesdóttir 1889 syha

03 Guðrún Marta Jónsdóttir 1927 sybahe
04 Guðmundur Sigurður Jónsson 1928 sybahe

Yt 1948 01 Jens Jón Jóhannesson 1892 búo
02 Kristín Jóhannesdóttir 1889 rák
03 Guðmundur Sigurður Jónsson 1928 upso

Ytrihús 2 (Yt 2)

Yt 2 1893 01 Finnbogi Friðriksson 1847 hb
02 Ingibjörg Pálsdóttir 1845 rák
03 Sigurður Sólberg Hákonarson 1870 vima

Yt 2 1894 01 Finnbogi Friðriksson 1847 hb
02 Ingibjörg Pálsdóttir 1845 rák
03 Sigurður Sólberg Hákonarson 1870 vima

Yt 2 1895 01 Finnbogi Friðriksson 1847 hb
02 Ingibjörg Pálsdóttir 1845 rák
03 Sigurður Sólberg Hákonarson 1870 vima

Yt 2 1896 01 Finnbogi Friðriksson 1847 hb
02 Ingibjörg Pálsdóttir 1845 rák
03 Ólafía Geirmundsdóttir 1877 viko
04 Ingibjartur Pálsson 1887 tödr
05 Gísli Oddsson 1894 tödr

Yt 2 1897 01 Finnbogi Friðriksson 1847 hb
02 Ingibjörg Pálsdóttir 1845 rák
03 Ingibjartur Pálsson 1887 tödr
04 Gísli Oddsson 1894 tödr

Yt 2 1901 01 Finnbogi Friðriksson 1847 hb
02 Ingibjörg Pálsdóttir 1845 rák
03 Gísli Oddsson 1894 tödr
04 Solveig Friðriksdóttir 1851 viko
05 Jóhanna Guðrún Tómasdóttir 1890 dóhe

Yt 2 1902 01 Finnbogi Friðriksson 1847 hb
02 Ingibjörg Pálsdóttir 1845 rák
03 Gísli Oddsson 1894 fóba

Yt 2 1903 01 Sigurður Jónasson 1870 húbæ
02 Jónína G. Sigurðardóttir 1877 húbæ
03 Marvin Sigurðsson 1898 bþ
04 Raket Sigurðardóttir 1901 bþ
05 Jens Jón Jóhannesson 1892 sm

Yt 2 1904 01 Finnbogi Friðriksson 1847 hb

- 02 Ingibjörg Pálsdóttir 1845 rák
03 Gísli Oddsson 1894 tödr
04 Jónas Jón Valdimarsson 1898 tödr
05 Ólína Guðmundsdóttir 1850 viko
- Yt 2 1907 01 Guðmundur Engilbertsson 1860 tóhj
02 Anna Jónína Bjarnadóttir 1865 tóhj
03 Guðfinna Steinunn Guðmundsdóttir 1891 bþ
04 Sigríður Elísabet Guðmundsdóttir 1898 bþ
05 Bjarney Gróa Guðmundsdóttir 1900 bþ
06 Eyjólfá Björg Guðmundsdóttir 1904 bþ
- Yt 2 1908 01 Guðmundur Engilbertsson 1860 tóhj
02 Anna Jónína Bjarnadóttir 1865 tóhj
03 Kristján Guðmundsson 1893 bþ
04 Bjarney Gróa Guðmundsdóttir 1900 bþ
05 Eyjólfá Björg Guðmundsdóttir 1904 bþ
- Yt 2 1909 01 Pétur Pétursson 1849 tóhj
02 Kristín Ólafsdóttir* 1850 tóhj
- Yt 2 1910 01 Guðmundur Bjarnason 1875 húbæ
02 Karólína Friðriksdóttir 1868 húbæ
03 Kristján Sveinn Helgi Guðmundsson 1900 bþ
04 Friðrikka V. Jóna Guðmundsdóttir 1902 bþ
05 Bjarni Guðmundsson 1904 bþ
06 Ingveldur Guðmundsdóttir 1907 bþ
07 Magnús Guðmundsson 1909 bþ
08 Jóna Benediktsdóttir 1864 Húsm.
09 Gestur Oddfinnur Gestsson 1895 Húsm.
- Yt 2 1911 01 Guðmundur Bjarnason 1875 búhj
02 Karólína Friðriksdóttir 1868 búhj
03 Kristján Sveinn Helgi Guðmundsson 1900 bþ
04 Friðrikka V. Jóna Guðmundsdóttir 1902 bþ
05 Bjarni Guðmundsson 1904 bþ
06 Ingveldur Guðmundsdóttir 1907 bþ
07 Magnús Guðmundsson 1909 bþ
08 Jóhanna Rafnsdóttir 1849 Hjú
- Yt 2 1916 01 Gísli Kristjánsson 1874 hb
02 Guðný Guðmundsdóttir 1878 hfr
03 Guðmundur Gíslason Hagalín 1898 bþ
04 Ólafur Gíslason 1903 bþ
05 Fanney Gísladóttir 1911 bþ
06 Hörður Gíslason 1914 bþ
07 Guðmundur Gísli Kristjánsson 1901 fóba
08 Bjarney Guðmundsdóttir 1886 Hjú
- 09 Ásta Bjarnadóttir 1901 Hjú
- Yt 2 1917 01 Gísli Kristjánsson 1874 húbæ
02 Guðný Guðmundsdóttir 1878 húbæ
03 Guðmundur Gíslason Hagalín 1898 bþ
04 Ólafur Gíslason 1903 bþ
05 Fanney Gísladóttir 1911 bþ
06 Hörður Gíslason 1914 bþ
07 Þorbjörg Gísladóttir 1917 bþ
08 Guðmundur Gísli Kristjánsson 1901 fóba
- Yt 2 1918 01 Gísli Kristjánsson 1874 húbæ
02 Guðný Guðmundsdóttir 1878 húbæ
03 Ólafur Gíslason 1903 bþ
04 Fanney Gísladóttir 1911 bþ
05 Hörður Gíslason 1914 bþ
06 Þorbjörg Gísladóttir 1917 bþ
07 Guðmundur Gísli Kristjánsson 1901 fóba
- Yt 2 1919 01 Gísli Kristjánsson 1874 húbæ
02 Guðný Guðmundsdóttir 1878 húbæ
03 Fanney Gísladóttir 1911 bþ
04 Hörður Gíslason 1914 bþ
05 Þorbjörg Gísladóttir 1917 bþ
06 Guðmundur Gísli Kristjánsson 1901 fóba
- Yt 2 1920 01 Gísli Kristjánsson 1874 húbæ
02 Guðný Guðmundsdóttir 1878 húbæ
03 Ólafur Gíslason 1903 bþ
04 Fanney Gísladóttir 1911 bþ
05 Hörður Gíslason 1914 bþ
06 Þorbjörg Gísladóttir 1917 bþ
07 Jón Eiríkur Guðmundsson 1912 fóba
- Yt 2 1921 01 Gísli Kristjánsson 1874 húbæ
02 Guðný Guðmundsdóttir 1878 húbæ
03 Ólafur Gíslason 1903 bþ
04 Fanney Gísladóttir 1911 bþ
05 Hörður Gíslason 1914 bþ
06 Þorbjörg Gísladóttir 1917 bþ
07 Ólafía Guðmundsdóttir 1894 lako
- Yt 2 1922 01 Gísli Kristjánsson 1874 hjhúbæ
02 Guðný Guðmundsdóttir 1878 hjhúbæ
03 Ólafur Gíslason 1903 bþ
04 Fanney Gísladóttir 1911 bþ
05 Hörður Gíslason 1914 bþ
06 Þorbjörg Gísladóttir 1917 bþ

07 Ólafía Guðmundsdóttir 1894 Hjú

05 Sigríður Jónsdóttir 1911 bþ

Yt 2 1923 01 Jónas Jón Valdimarsson 1898 tóhj
02 Kristbjörg R.Þóroddsdóttir 1902 tóhj
03 María Sigríður Jónasdóttir 1920 bþ
04 Bjarni Reinharður Jónasson 1922 bþ

Yt 2 1929 01 Jónas Jón Valdimarsson 1898 húhj
02 Kristbjörg R.Þóroddsdóttir 1902 húhj
03 María Sigríður Jónasdóttir 1920 bþ
04 Bjarni Reinharður Jónasson 1922 bþ
05 Finnbogi Ingiberg Jónasson 1924 bþ
06 Valdimar Jón Jónasson 1925 bþ
07 Ásgerður Sólveig Jónasdóttir 1928 bþ

Yt 2 1924 01 Jónas Jón Valdimarsson 1898 hjjú
02 Kristbjörg R.Þóroddsdóttir 1902 hjjú
03 María Sigríður Jónasdóttir 1920 bþ
04 Bjarni Reinharður Jónasson 1922 bþ
05 Finnbogi Ingiberg Jónasson 1924 bþ

Ytrihús 3 (Yt 3)

Yt 3 1908 01 Móses Þorl. Bjs. Jónsson 1858 tóhj
02 Kristín Jónína Bjarnadóttir 1866 tóhj
03 Finnjón Mósesson 1895 bþ
04 Þórlaug Ágústa Mósesdóttir 1897 bþ
05 Guðmundur Sveinn Mósesson 1907 bþ

Yt 2 1925 01 Jónas Jón Valdimarsson 1898 tóhj
02 Kristbjörg R.Þóroddsdóttir 1902 tóhj
03 María Sigríður Jónasdóttir 1920 bþ
04 Bjarni Reinharður Jónasson 1922 bþ
05 Finnbogi Ingiberg Jónasson 1924 bþ
06 Valdimar Jón Jónasson 1925 bþ

Yt 3 1926 01 Jónas Jón Valdimarsson 1898 tóhj
02 Kristbjörg R.Þóroddsdóttir 1902 tóhj
03 María Sigríður Jónasdóttir 1920 bþ
04 Bjarni Reinharður Jónasson 1922 bþ
05 Finnbogi Ingiberg Jónasson 1924 bþ
06 Valdimar Jón Jónasson 1925 bþ

Yt 2 1926 01 Finnbogi Friðriksson 1847 tóhú

Yt 2 1927 01 Tryggvi Sigtr. Kristinss. 1896 búa
02 Kristjana Vigdís Jónsdóttir 1904 búa
03 Hjalti Hannes Jörundsson 1912 Hjú
04 Arnfríður Lára Álfadóttir 1896 lako ek
05 Álfheiður Guðjónsdóttir 1920 bahe

Yt 3 1928 01 Jónas Jón Valdimarsson 1898 tóhj
02 Kristbjörg R.Þóroddsdóttir 1902 tóhj
03 María Sigríður Jónasdóttir 1920 bþ
04 Bjarni Reinharður Jónasson 1922 bþ
05 Finnbogi Ingiberg Jónasson 1924 bþ
06 Valdimar Jón Jónasson 1925 bþ
07 Ásgerður Sólveig Jónasdóttir 1928 bþ

Yt 2 1928 01 **Jón Matthíasson 1862** húhj
02 Pálína Þorlaug Jóhannesdóttir 1888 húhj
03 Guðrún Marta Jónsdóttir 1927 bþ
04 Guðmundur Sigurður Jónsson 1928 bþ

Eftirmáli

Tölvuskráð gagnasöfn gefa færi á margs konar úrvinnslu skrásetningaratriða.

Af föstum liðum hér í lokin er fyrst tafla yfir bæina (sbr. einnig inngang) og hefur hver bær sinn dálk. Í fyrstu línu er fjöldi færslna á hvern bæ árin 1880-1948 í Dýrafirði. Að jafnaði fer fjöldi þeirra eftir fjölda heimilisfólks sem er skráður í 2. línu töflunnar. Næstu þrjár línur eru einnig höfðatölur en síðan hlutfallstölur. Hlutfallstala barna er víðast há oft nálægt helmingi.

Í Dýrafirði voru lengst af skilgreindar 5 kirkjusóknir, manntalseiningar, í tveimur prestaköllum, Sandaprestakalli: Hrauns og Sandasókn. Í Dýrafjarðarþingum: Mýra-, Núps- og Sæbólssóknir. Eðlilegast hefði verið að tölvuskrá í hefti jafnmörg en þau hefðu þá orðið óþægilega misstór. Því var skipt í 10 einingar, hér kallaðar þyrpingar af svipaðri stærð.

Sá sem skráður var fyrstur á heimili sóknanna bar ábyrgð gagnvart presti á kristindómi og lestrarkunnáttu barnanna. Presturinn bar ábyrgð gagnvart biskupi. Framan af, um 1880, var ekki ástæða til að taka fram starf viðkomandi. Það var búskapur og sjósókn (útvegsbændur) nema í tilfellum prestsins og e.t.v. kaupmanns eða sýslumanns. Á sumum bæjum voru fleiri en ein hjón (fjölskylda, heimili) og voru á eftir húsráðanda skráð húshjón. Sjaldan þótti ástæða til að nefna starf húshjóna fremur en húsbænda. Með tímanum varð algengara að húsfólk flyttist í eigið hús, kallað tómhús eða þurrabúð til marks um að það heimilihald byggðist ekki á jarðnæði.

Sóknarmannatölin (prestarir) gerðu ekki greinarmun á stöðu og starfi. Þetta tvennt blandast saman í bókhaldinu og gerir tölulega meðferð sóknarbornanna erfiðari en ella. Ljóst er að húsráðandi gat ýmist verið karl eða kona ef ekki hjón. Í flokkun þessarar tölvuskráningar eru þau kölluð húsbóndi og húsfreyja. Önnur hjón í sama heimilisfangi eru kölluð eiginmaður og eiginkona.

Ef starf fylgir skráningu prestsins er það fært í sérstakan dálk þótt presturinn geri það ekki í frumritinu. Bæði staða fólks og starfsheiti breyttust með tímanum. Vinnumaður varð verkamaður, ómagi varð fósturbarn, vinnukona varð húsmóðir o.s.frv.

Misjafnt var hversu sum stöðuheiti voru lengi eða oft viðhöfð, t.d. ekkja eða ekill. Svipað var um börn. Hið almenna var að telja börn komin í fullorðinna manna tölu við fermingu. Þó var skráð „þeirra barn“ fram eftir öllum aldri ef ekki komu önnur stöðuheiti til. Hér í skránni er barn skráð til og með 14. árinu. Ef ekki kom annað til er hið fermda barn skráð dóttir ógift eða sonur ókvæntur uns önnur staða er skráð.

Listar heimilisfólks í talinu eru 9.736. Það helst í hendur við jafn mörg fyrstu sæti í skránum. Af þeim voru 319 sinnum einn í heimili undir ýmsum stöðuheitum en í þessu sambandi nefndir húsbóndi eða húsfreyja eins og aðrir í 1. Sæti. Fjölmörg önnur stöðuheiti líkrar merkingar innbyrðis

Bæir sóknar / þyrpingar, fjöldi skráninga Fjöldi. Barna einstæðra mæðra og tókubarna.

7 Núpur	Brekka	Haukb.	Núpur	Helgah.	Skólinn	Hlíð	Kotn.	Prestsh.	Rani	Sj.hóll	Slétta	Stúkh.	Ytri hús
Allar færslur	84	101	1007	15	74	77	476	47	216	103	35	81	585
Allir íbúar, sálir	7	13	227	1	19	5	42	10	48	29	15	23	156
Öll börn 0-14 ára, sál.	5	7	77	0	9	3	20	6	20	15	7	4	72
Tökubörn sálir			14			1	3		1	1	1	1	13
Einst. mæðra sálir		2	8								1		4
Önnur börn sálir	5	5	55	0	9	2	17	6	19	14	5	3	55
% tókubarna	0,0	0,0	18,2	0,0	0,0	33,3	15,0	0,0	5,0	6,7	14,3	25,0	18,1
% barna einstæðra	0,0	28,6	10,4	0,0	0,0	0,0	0,0	0,0	0,0	0,0	14,3	0,0	5,6
% barna af öllum íb.	71,4	53,8	33,9	0,0	47,4	60,0	47,6	60,0	41,7	51,7	46,7	17,4	46,2
% töku og einst. Barna	0,0	28,6	28,6	0,0	0,0	33,3	15,0	0,0	5,0	6,7	28,6	25,0	23,6

Tafla 1

voru samræmd í eitt. Með þetta allt í huga og ýmislegt fleira urðu hinar 73.515 færslur talsins að

ýmsum flokkum eða hópum. Ef frá er tekin skiptingin í karla (35.775) fæslur og konur (37.740) eru börn fjölmennasti flokkurinn með 21.595 fæslur. Fæslutölur eru að sjálfsögðu annað en höfðatölur eða nöfn. Karlar voru 2.361, konur 2.508 og börn 2.806 nöfn. Börn voru almennt ekki skráð sem vinnufólk en þó kemur það fyrir í 800 skráningartilfellum. Langflestar slíkar skráningar barna eru sem léttingur, næstflestar sem smala en allnokkrar þó vinnupilta, vinnustúlkur, vinnukonur og vinnumenn jafnvel þótt á barnsaldri væru. Af þessum 2.806 nöfnum á skrásetjari Aðalsteinn eitt með 9 skráningum á Núpi til ársins 1948 þegar skráningu var hætt á Núpi eins og annars staðar og Þjóðskrá með nafnnúmerum og kennitölum tók við.

Um mannfjölda

Undir lok 19. Aldar voru manntöl tekin á 10 ára fresti á vegum landsstjórnarinnar. Eftir sem áður skráðu prestar sóknarbörn sín. Tölur töflunnar eru skráningarfjöldi í

Íbúatölur, þróun						
Íbúafjöldi manntalsára skv. sóknarmannatölum	1890	1901	1910	1920	1930	1940
7 Núpssókn Núpur	42	41	42	35	30	44
Brekka						7
Haukabergr						8
Heimajörð 1	19	18	12	13	9	6
Heimajörð 2						1
Helgahús			1	1		
Hlíð					4	4
Kotnúpur	11	7	5		9	7
Prestshús						3
Rani	3	3	6	5		
Sjónarhóll			7	3		
Stúkuhús				2	1	3
Ytrihús	9	8	2	4	7	5
Ytrihús 2		5	9	7		
Grand Total	42	41	42	35	30	44

Tafla 2

sóknarmannatölunum. Kirkjusóknin er kennd við

Núp sem var höfuðból frá alda öðli.

Brekka í Núpssókn var starfsmannabústaður lítið eitt utar og ofar en Haukabergr og stóð ekki lengi. Þar er nú sumarhús. . Haukabergr var nýbýli úr landi Ytrihúsa sem fyrst var hjáleiga frá Núpssjörð en varð sjálfstæð bújörð sem síðast komst í eigu skólans.

Helgahús var í eigu einsetumanns, sjómanns, sem þar var helst milli vertíða en sótti annars sjó frá Ísafirði eftir því sem helst er um hann vitað.

Sjónarhóll, ásamt Sléttu, sem ekki komst á manntal, var þurrabúð rétt við Núpssárbrú. Húsið Hlíð var byggt í landi Ytrihúsa og varð síðast aðsetur prests- og skólastjórahjónanna sr. Sigtryggs og Hjaltlínu. Sr. Eiríkur byggði eða lét byggja það sem á listanum er skráð Prestshús..

Núpssókn er skipt á milli tveggja hefta vegna þess að skrásetjari var áður búinn að fjalla um sóknina í bókinni Núpsskóli í Dýrafirði og fylgihefti með fyrri útgáfu sóknarhefta Dýrafjarðarþinga. Þau hefti fyrir sóknirnar þrjár í Dýrafjarðarþingum voru áður komin á netið undir slóðinni Núpsskóli.is. Þau eru hins vegar endurgerð fyrir þessa heftaröð til þess að ná skárra samræmi við hefti Sandaprestakalls. Þessu nefnda fylgihefti (nær öllu) er nú skeytt aftan við Núpshluta sóknarinnar og þótti þannig fást hæfileg stærð heftis.

Um stöðu fólks á heimili og í samfélagi						
7 Núpssókn Núpur	1890	1900	1910	1920	1930	1940
1 Húsfreyja	3	4	5	5	3	6
1 Húsráðandi	4	4	4	4	3	6
2 Ættingi	1	2	2	6	5	3
3 Tökubarn	1	1	1	2	2	3
4 Verkafólk	16	4	2		1	2
5 Skjólstæðingur	1					
6 Húsfólk		3	5	2		
7 Lausafólk		1		1	2	1
8 Starfsheiti		1	1	1	2	5
Barn	12	12	17	8	5	8
Dóttir ógift	1	1	2	1	4	3
Sonur ókvæntur	3	1	3	5	3	7
Alls	42	34	42	35	30	44

Tafla 3

Taflan sýnir skiptingu heimilisfólks í hlutverk eða stöðu á heimilum svæðisins. Ýmis álitamál eru við slíka flokkun og þá fyrst þau að ekki var

	1890	1901	1910	1920	1930	1940
7 Núpssókn Núpur	7	13	12	12	8	15
Húsbóndi	4	5	7	7	5	9
Húsfreyja	3	4	5	5	3	6
Eiginmaður		2				
Eiginkona		2				
Alls	7	13	12	12	8	15

Tafla 4

fullt samræmi í skráningu prestanna. Örugust var röðun fólks frá hinum efsta heimilisfólks, þ.e. nr. 1 sem skýlaust var húsráðandi. Hið venjulega var að maður og kona röðuðust númer 1 og 2 og voru saman skráð húsbændur. Öðru máli gegndi þegar annað þeirra féll frá eða einyrkjar af öðru tagi komu til. Algengast frávika var í þéttbýli þar sem ekki voru setnar jarðir heldur tómthús eða þurrabúðir. Húsráðendur slíkra heimila voru venjulegast skráðir húsfólk (ekki húsbændur). Enn algengara var að hjón væru í húsmennsku neðar á lista heimilisfólks. Hver svo sem staða einstaklings að öðru leyti og hvar sem hann var í röð gat hann eða hún haft starfsheiti svo sem smiður eða sjómaður. Eiginkona slíks manns er í frumritinu oft skráð eiginkona en ella hans **kona, húsfreyja eða húsfú.**

Húsbændur voru framan af jafnan bændur og sjósóknarar og það var ekki tekið fram við skráningu. Fremur fátítt var að menn væru skráðir bændur en þó kom það fyrir bæði efstu menn og neðar á lista heimilisfólks. Allt þetta dregur úr nákvæmni þessarar tilraunar til flokkunar. Fjölmörg undirheiti eru undir sumum þessara flokka svo sem verkafólks eða skjólstæðinga.

Með því að taka hjón út úr og flokka sérstaklega sést hvernig þær breyttu forsendur geta breytt niðurstöðum flokkunar í heild (Töflur 3 og 6 og 4 og 5.)

	1890	1901	1910	1920	1930	1940
7 Núpssókn Núpur	7	9	9	9	6	12
1 Húsfreyja	3	4	5	5	3	6
1 Húsráðandi	4	5	4	4	3	6
Alls	7	9	9	9	6	12

Tafla 5

Um breytta flokkun

7 Núpssókn Núpur	1890	1900	1910	1920	1930	1940
2 Ættingi	1	2	2	6	5	3
3 Tökubarn	1	1	1	2	2	3
4 Verkafólk	16	4	2		1	2
5 Skjólstæðingur	1					
6 Húsfólk		1	2			
7 Lausafólk		1		1	2	1
8 Starfsheiti		1	1			1
Barn	12	12	17	8	5	8
Bústjórn						1
Dóttir ógift	1	1	2	1	4	3
Eiginkona		1				
Eiginmaður		1				
Húsbóndi	4	4	7	7	5	9
Húsfreyja	3	4	5	5	3	6
Sonur ókvæntur	3	1	3	5	3	7
Alls	42	34	42	35	30	44

Tafla 6

Í töflum 4 og 5 hefur munurinn á þessu verið dreginn fram sérestaklega. Áhrifin á flokkun annarra koma fram í töflu 6 þar sem tölur t.d. um húsfólk eða verkafólk eru einnig líklegri til að breytast frá töflu 3 vegna þess að innan þessara flokka voru hjónabönd algeng. Athyglisvert er að skoða þróun verkafólks frá 1890 til 1940. Tölur um ógiftar dætur eða ókvænta syni virðast hafa tilhneigingu til þess að þróast í aðra átt.

Um yfirflokka heildarinnar

Yfirflokkar	Skráningar
Húsbóndi	8.967
Húsfreyja	8.924
Sonur ókvæntur	4.414
Dóttir ógift	3.709
Barn	21.595
Ættingi	3.322
Húsfólk	1.345
Eiginmaður	1.641
Eiginkona	2.186
Ekkja	142
Húshjálp	55
Bústjórn	683
Starfsheiti	1.451
Tökubarn	3.027
Tökubarn fermt	67
Skjólstæðingur	696
Verkafólk	9.752
Lausafólk	1.210
Nám	315
Unnusta	14
Alls	73.515

Tafla 7

Yfirflokkar heildarsafnsins og færslutölur fyrir hvern þeirra eru skv. töflunni.

Í skráningu prestanna koma fyrir hundruð afbrigða stöðu og starfs. Lítil merkingarmunur er á mörgum þeirra og hefur þeim þá verið slegið saman. Þrátt fyrir það urðu flokkarnir miklu fleiri en fyrir var séð og varð þá úr að skrá undirflokka og jafnvel undirflokka þeirra.

Undirflokkar Starfsheita	
8 Starfsheiti	1403
Iðnaðarmenn	262
Bakari	13
Bókband	4
Handavinna	12
Járn og vél	87
Ljósmyndun	1
Málari	5
Múrari	4
Seglasaumari	1
Skipasmiður	1
Skósmíði	39
Söðlasmiður	11
Trésmíði	82
Úrsmiður	1
Verkamaður	1
Opinberir	309
Heilbrigðismál	104
Hreppur	23
Menntamál	159
Samgöngur	23
Sjómenn	505
Háseti	367
Skipstjóri	99
Stýrimaður	22
Vélstjóri	17
Rekstur	327
Afgreiðsla	247
Kaupmaður	23
Skrifstofa	13
Útgerð	26
Þjónusta	18
Alls	1403

Tafla 8

Yfirflokkurinn *starfsheiti* hefur 4 undirflokkar, Iðnaðarmenn (Iðn), opinbera starfsmenn (opinberir), sjómenn og rekstur, Undir hann eru aðallega felldir þeir sem koma að verslun en þeir voru gjarnan atvinnurekendur í þorpum.

Undirflokkar starfsheita	
Heild	Færslur
Menntamál	336
Kennari	179
Prestur	148
Söngstjóri	6
Bókavörður	3
Alls	336
Heild	Færslur
Heilbrigðismál	146
Ljós móðir	43
Læknir	69
Spítali	32
Hjúkrunarkona	2
Alls	146
Heild	Færslur
Samgöngur	51
Sími	38
Póstur	11
Vegamál	2
Alls	146

Töflur 9-11

Í flokknum opinberir eru sýndir þrjú undirflokkar en hinn fjórði kenndur við hreppinn án frekari skiptingar. Þar eru hins vegar stöðuheiti eins og: hreppstjóri, oddviti eða búfræðingur o.fl. álitamál. Þeir sem hafa færstar færslur eru oft á tíðum aðeins einn maður

Inngangur síðari hluta

Formáli

Jónína Jónsdóttir frá Gemlufalli, móðursystir Aðalsteins Eiríkssonar, ræddi oft í hans eyru um forfeður sína og ættir, safnaði með viðtölum og ljósritum ýmsu efni og vildi að þessu væri sýnd ræktarsemi. Gott þótti henni af því að segja þegar unnt var að rekja til biskupa, þjóðkunnra manna eða kvenskörungna þótt löngu væru liðnar. Nærri hálf öld er nú (2019) liðin frá því þetta var og sá er þetta skrifar fór að venja komur sínar á Þjóðskjalasafn við Hverfisgötu á heimleiðinni eftir vinnu og skrifa upp nöfn og fæðingardaga Mýrhreppinga úr kirkjubókum. Tölvuvæðing heimsbyggðarinnar gekk í garð og með hverju ári opnuðust nýir kostir skráninga, úrvinnslu og framsetningar efnis. Mikill slaki kom á þessa tómskundaiðu þegar Vigurættin kom út 1992, störfín og starfsvettvangurinn breyttist líka. Lá þetta svo alveg niðri uns tekið var til við ritun sögu Núppsskóla um 2008. Meðal álitamála eða spurninga sem þá vöknudu var sú hvers vegna aðsókn að skólanum varð svo lítil eftir tvö ár að við borð lá að saga skólans yrði ekki lengri. Voru ekki fleiri á skólaaldri eða var efnahagurinn svona bágur? Ekki var öðrum upplýsingum um mögulega nemendur til að dreifa en sóknarmannatölum. Þar var skráður aldur en ekki fæðingardagar og varð fljótlega ljóst að án þeirra var ekki unnt að henda reiður á fólki með nægilegri vissu eða nákvæmni. Leitin að fæðingardögum vakti annars konar áhuga á þessu samfélagi í Dýrafirði og tekinn var upp þráður til hliðar við aðalverkið. Minningaáhugi elliáranna blandast saman við aðra áhugahvöt. Keyrði að lokum um þvert bak þegar aðgangur að kirkjubókum, manntölum og sóknarmannatölum opnaðist á netinu. Tekið var til við að skeyta saman gamlar uppskriftir við nýjar í Excel-forritinu og nú einblínt á sóknarmannatöl prestanna í Mýrabingum frá 1880 til loka þeirra 1948². Sóknarmannatölin eru vídd til viðbótar við kirkjubækur (MinDýr) og manntöl, þ.e.a.s. þau voru árlega gerð og endurnýjuð. Með vissum hætti skrá þau og birta hjartslátt samfélagsins, flutninga fólks, þroskaferil, framgang eða fall í virðingarstiganum, líf og dauða. Í sóknarmannatölum Dýrafjarðarþinga árin 1880-1948 eru rúmlega 29.000 færslur og er það línufjöldinn í "excelnum". Betur hefði verið látið ógert að byggja viðbótarskráningu á þeirri eldri vegna alls konar samræmingarvanda og þarfa sem komu upp síðar. Minni tími hefði farið í að skrifa allt upp að nýju.

Tölvuskráning sóknarmannatala Dýrafjarðarþinga varð til þess að auðveldara er að rekja feril einstaklinga innan sveitar frá ári til árs, samsetningu heimila og vægi þjóðfélagshópa í sveitinni á þeim tíma sem Núppsskóli var að verða til og skólahald almennt á vissum byrjunarreit.

Ýmis lítt fyrirséður vandi kom í ljós og fylgdi þessari fyrirætlan. Í fyrsta lagi er bókfærsla hinna handskrifuðu bóka, frumheimildanna, á höndum fimm presta sem ekki skráðu upplýsingar nákvæmlega með sama hætti, einkum ekki stöðu einstaklinga á heimilum. Þetta misræmi er þó lítilvægt miðað við hversu samviskusamlega þessar bækur voru færðar og í öllum aðalatriðum með samræmdum hætti. Í öðru lagi var aldur fólks að því

² Sóknarmannatöl Dýrafjarðarþinga (prestakall þriggja sókna norðan megin við Dýrafjörð) skv. "skjalaskrar.skjalasafn.is". Þau sem eru varðveitt eru: 1785-1794, 1797, 1798, 1800 1801, 1803, 1805 og 1806 (Vantar framan af og víða innan úr), 1870-1889, 1890-1911 og síðasta talið 1912-1948.

er virðist oft skráður eftir brigðulu minni viðkomandi einstaklinga / viðmælenda eftir árafjölda ævinnar en ekki fæðingardögum. Ógerlegt hefur verið á þeim tíma að sannreyna aldur þeirra sem fæddir voru utan héraðs með hliðsjón af kirkjubókum og urðu prestarnir að treysta gefnum upplýsingum. Við tölvuskráninguna var því brugðið á það ráð að bera nöfn sóknarmannatalanna saman við Íslendingabók á netinu. Ef einstaklingar fundust á báðum skráum var vandinn langoftast leystur með því að þeim bar saman við þær sem fundnar höfðu verið í kirkjubókum eða manntölum. Ef einungis skeikaði degi, mánuði eða ári og kirkjubækur gátu ekki skorið úr var hneigst til að taka upplýsingar Íslendingabókar fram yfir aðrar. Í þessu felst ákveðin samræming og hugsanlegt hagræði við leitir (annarra). Á hinn bóginn eru upplýsingar í skráum svo knappar að oft er ógerningur út frá þeim að skera úr um fæðingardaga. Er þá bókaður síðasti dagur líklegasta ársins, t.d.. 31.12.2019 ef dagsetningu vantar en allt bendir til fæðingarársins 2019. Mörg algeng nöfn eru á sveimi milli bæja á svipuðum tíma undir sama stöðuheiti, t.d. Jón Guðmundsson vinnumaður eða Guðbjörg Sigurðardóttir vinnukona. Oft eru tugir nafna sem til greina koma samhljóða í Íslendingabók án frekari upplýsinga og verður þá ekki lengra komist.

Meðal úrlausnarefna af fyrrgreindu tagi eru tvínefni. Stundum er einungis fyrra nafnið skráð í frumritinu eða hið síðara, stundum bæði eða öll en í mismunandi röð.

Oft hefur í þessum efnum verið ráðið af líkum við skrásetninguna hvaða einstakling muni vera átt við. Hefur þá stundum verið látið nægja að horfa til næstu ára á undan eða á eftir (í nafnaröð Íslendingabókar) eða til landfræðilegra líkinda. Vinnumaður sem hverfur af skrá í Mýrahreppi en kemur fram á "réttum" aldri eftir í Arnarfirði eða Öfundarfirði (í Íslendingabók) hefur stundum í innfærslunni verið tengdur við dagsetningu án fullrar vissu. Þær villur sem þannig hafa nær örugglega einhverjar slæðst inn skipta hins vegar ekki máli fyrir þá úrvinnslu sem hér (síðar) fer fram því að hún er ekki af ættfræðilegum toga heldur þeim sem kalla mætti lýðfræðilegum.

Af þessu leiðir að sjálfsögðu að óráðlegt er að nota þessa samantekt sem lið í ættfærslu nema staðfesting á hinu rétta fáist annars staðar frá einnig.

Á umræddu árabili telst tölvuskrásetjara til að færslur séu 29.042 (auk 25 með ófullnægjandi upplýsingum) og í þeim komi fyrir 2.339 einstaklingar, 1.115 karlar, 1,2224 konur, þær 109 fleiri.³

Rétt er að taka fram að í huga tölvuskrásetjara sóknarmannatalansins er þessi samantekt eins konar viðauki við sögu Núppsskóla sem út kom 2017.⁴ Þar er væntanlega að finna skýringar á ýmsu því sem knappt þykir eða óljóst í þessum inngangi. Í textanum hér á eftir er efni sem varðar skólavist sérstaklega auðkennt með gulum lit.

³ Stöðugt hafa komið upp og koma upp tilefni til leiðréttinga á þessum innslætti, nöfn bætast við eða falla út, og hnikast þá tölur til. Ekki er víst að allar slíkar breytingar komist til skila í súlurítum eða töflum en þær breyta litlu fyrir heildarmyndina.

⁴ Núppsskóli í Dýrafirði. Ungmenna- og héraðsskóli 1907-1992. Hollvinnir Núppsskóla, Aðalsteinn Eiríksson.

Heildartölur mannfjölda í Mýrahreppi og þróun 1880-1948

Árið 1880 við upphaf þessa Mýrhreppingatala⁵ voru hreppsþúar skv. manntali landsstjórnarinnar 451 talsins. Ekki var tekið eða fært sóknarmannatal fyrir 1880. Í sóknarmannatali næsta árs, 1881, eru þeir taldir 473. Tölur manntala og sóknarmannatala eru ekki alveg sambærilegar þar eð tölur voru ekki gerð eða miðuð við sama tíma ársins.

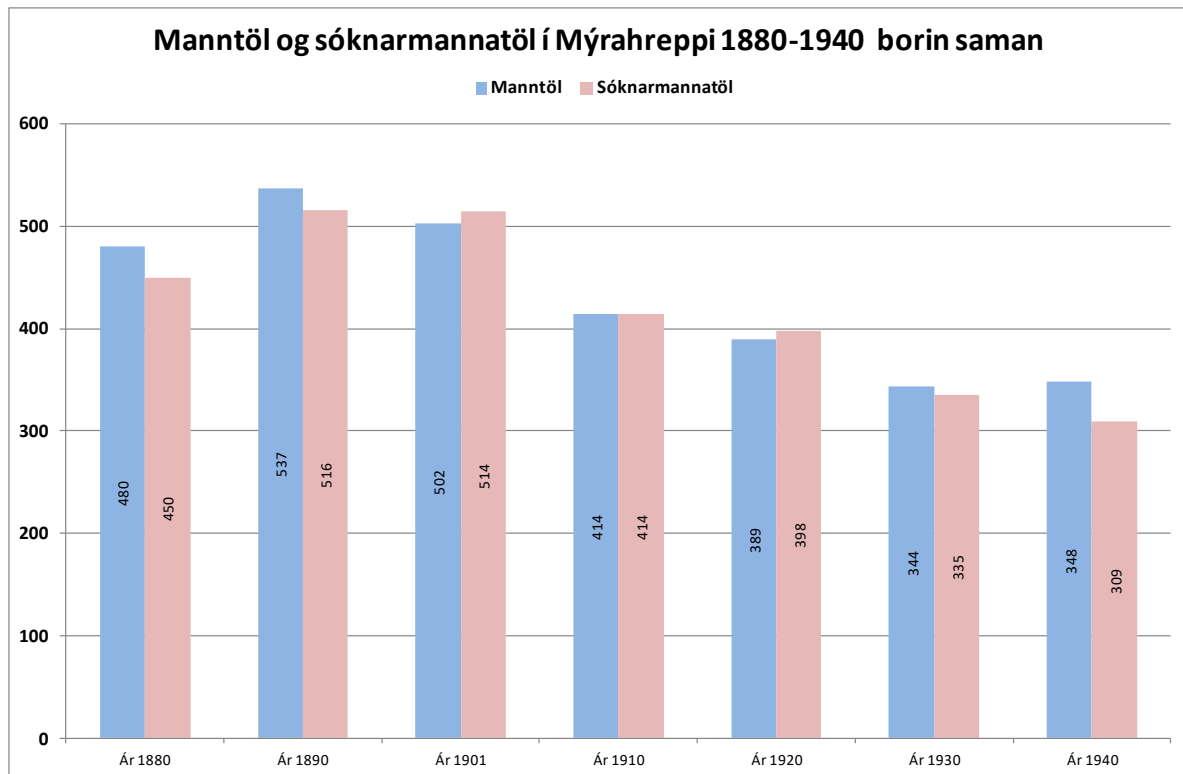

Súlurit 1 Manntöl voru tekin þau ár sem fram koma á súluritinu. Sóknarmannatöl sömu ára eru við hliðina. Séu þau lægri má ætla að fólk sé að heiman, e.t.v. við nám eða störf annars staðar. Sóknarmannatal 1880 var ekki skráð heldur hefur manntalið verið látið nægja. Manntal 1880 í vélrituðu formi er á lestrarsal Þjóðskjalasafns en aðrar tölur eru úr Hagskinnu þar sem mannfjöldi er skráður /prentaður eftir sóknun. Í eintaki Þjóðskjalasafns er viðaukaþlað með nöfnum 30 sóknarmanna sem eru annars staðar.

Sóknarmannatölin miðuðust gjarnan við árslok og þá sem voru staddir á heimilunum en manntöl náðu til þeirra sem áttu lögheimili á manntalsstaðnum hvar sem þeir voru staddir. Manntalið 1880 var tekið 1. október en sóknarmannatalið 1881 var samkvæmt húsvitjun í febrúar 1881 svo dæmi séu tekin. Þessi munur hefur áhrif á aldur tiltekinn í frumritunum en í þessari skrá er aldur reiknaður með því að draga fæðingarárið (hins fundna fæðingardags) frá skráningarári frumritsins.

Árin eftir 1880 fór í hönd einhver versti harðindakafli síðari tíma Íslandssögu. Árið 1890 hafði landsmönnum í heild fækkað úr 72.445 í 70.927. Íbúatalan er svipuð í Mýrahreppi til 1887 og 1888 þegar talan tekur kipp um 37 manns, sem var meira en í flestum öðrum árum. Þannig er þá talan komin í 517 árið 1890 (úr 421 árið 1880).

Ekki þarf að fara mörgum orðum um það að íbúum sveita á Íslandi hefur farið fækkandi jafnt og þétt frá því á síðari hluta 19. aldar svo sem víðast annars staðar í heiminum.

⁵ Í Mýrahreppi voru þrjár kirkjusóknir. Þær mynduðu saman prestakallið Dýrafjarðarþing. Dýrafjarðarþing og Mýrahreppur eru þannig sama landssvæðið og eru notuð jöfnum höndum í þessum texta., sbr. kort á bls. 29-30.

Í Mýrahreppi náði fjöldinn hæst árið 1895, nær 600 manns. Um nokkurra ára bil var

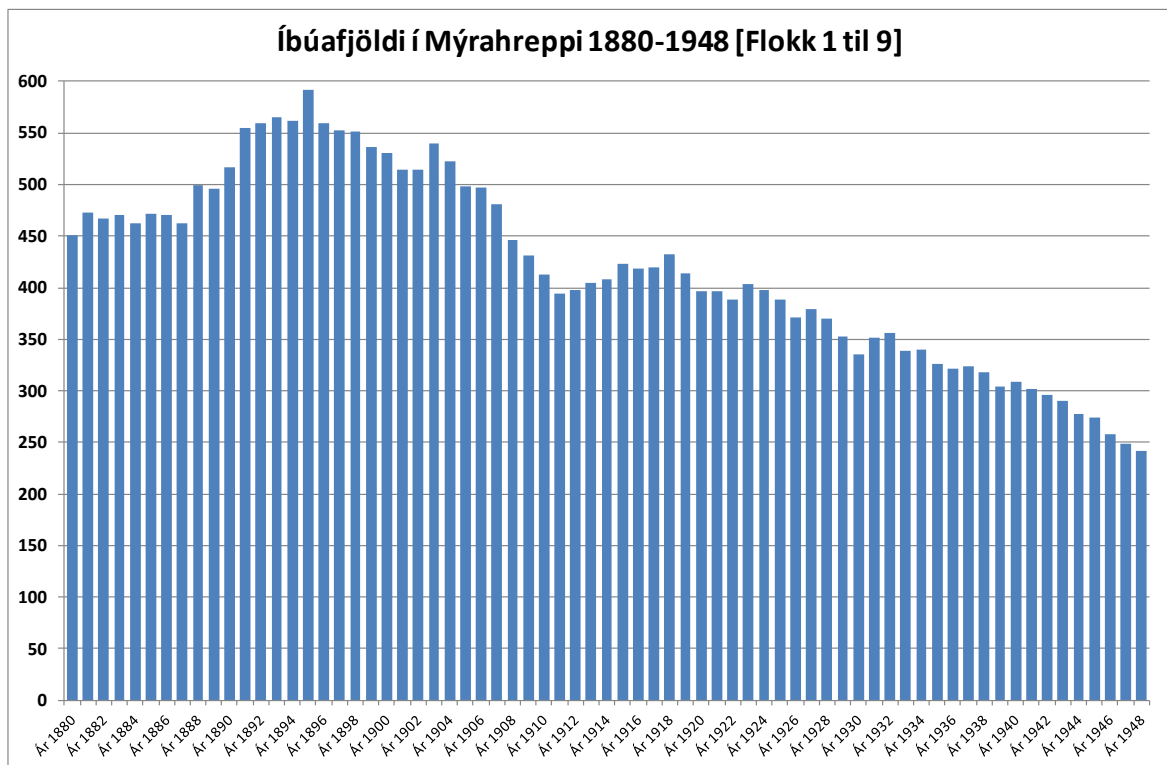

Súlurit 3 Hæst rís íbúatala/súla ársins 1895. Fimmtán árum síðar hefur íbúum fækkað um nætti 200 manns.

hann í kringum 550 en í lok þess tímabils sem hér er um fjallað var hann kominn niður í tæpan helming þess sem hæst náði.

Tala	Nafn	Stítt	Aldur (fermað)	Fermað	Stítt
1	Þórunn	son			
	Jon Sakarielsson	Húsbandi	35	ja	
	Ingibjörg Jónsdóttir	Húsmóðir	35	ja	
	Guðmundur Björgjónsson	Börn	8	nei	Þrudur
	Jónína Þórdís Jónsd.	Börn	7	nei	Þrudur
	Sigríður Þórunn Jónsd.	Börn	5	nei	"
	Kristín Jónsdóttir	Börn	4	nei	"
	Ingibjörg Jónsd.	Börn	3	nei	"
	Stína Jónsdóttir	Börn	2	nei	"

Mynd 1. Upphaf sóknarmannatals 1881 með hendi sr. Jóns Jónssonar (1829-1907, á Gerðhömrum 1870-1882 (Ísl. æviskr., III).

Íbúafjöldi er helsta birting farnaðar þjóðar. Samsetning íbúafjöldans með tilliti til aldurs, frjósemi, heilsufars og atvinnuþátttöku er meðal innri forsenda þróunar fjöldans upp eða niður. Þótt slíkt geti verið rannsóknarefni einstakra landa eða byggðarlaga verður það ekki gert hér heldur látið nægja að kanna skiptingu Mýrhreppinga í í helstu flokka sem lesnir verða úr sóknarmannatölum.

Fæddir og dánir

Sé árið 1888 skoðað sérstaklega og farið í prestspjónustubók Dýrafjarðarþinga (MinDýr), kaflann um innkomna og brottvikna í Mýrahreppi, sést að af hinum innkomnu eru 23 komnir úr Grunnavíkur- og Sléttuhreppum, 7 má kalla úr Ísafjarðardjúpi (Bolungavík, Eyrarhreppi og Súðavíkurhreppi) en 4 frá Þingeyri. Tuttugu og fimm þessara innkomnu eru að flytjast á Ingjaldssand, Sæból (13) og Brekku (12) en 9 dreifast á bæi í Mýrasókn (Lambadal, Hjarðardal, Bakka og Gemlufall).

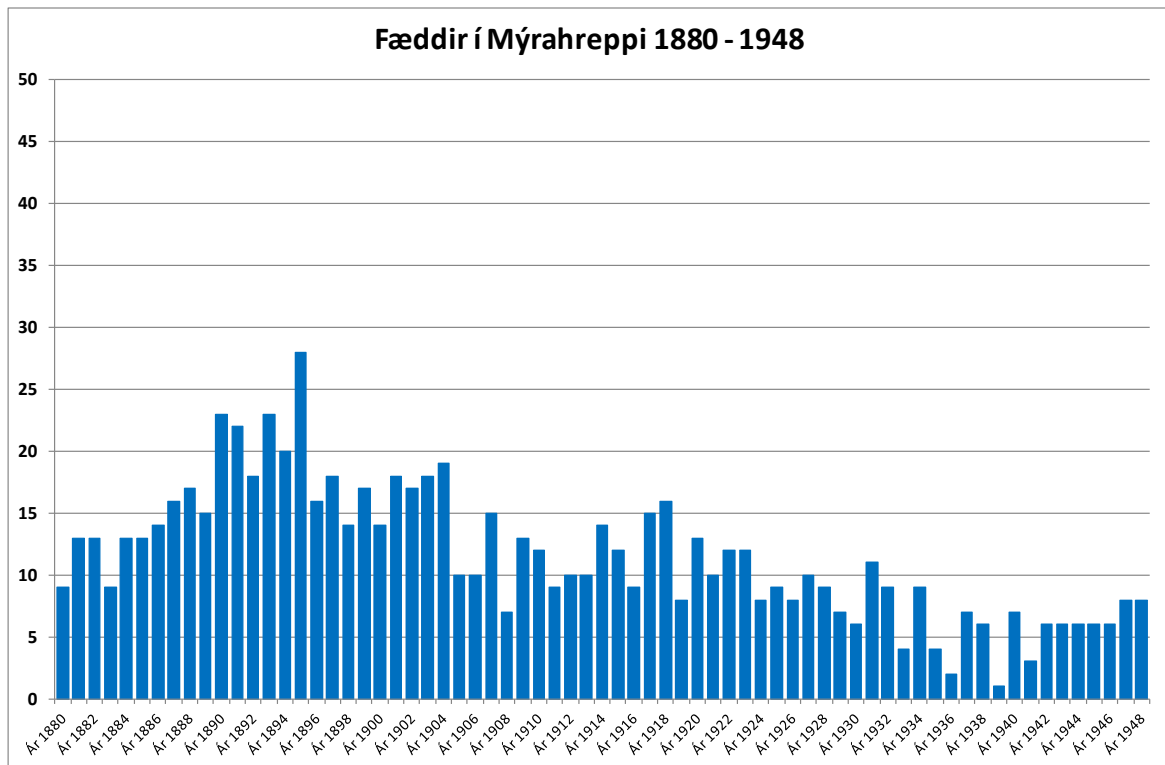

Súlurit 4. Fæddir í Mýrahreppi / Dýrafjarðarþingum 1880-1948. Fæðingatalan 1895 1895 er einstök en helst í hendur við hæstu íbúatöluna. Ath. að ekki er sami kvarði á súlurítum).

Tala fæddra og dáiinna skiptir að sjálfsögðu ekki síður máli í þessu sambandi. Tala fæddra fór niður í 9 í prestakallinu 1883 en tosaðist upp á næstu árum í um 15 á ári en fór svo allra hæst í 28 fædd börn árið 1895

Dánartölur

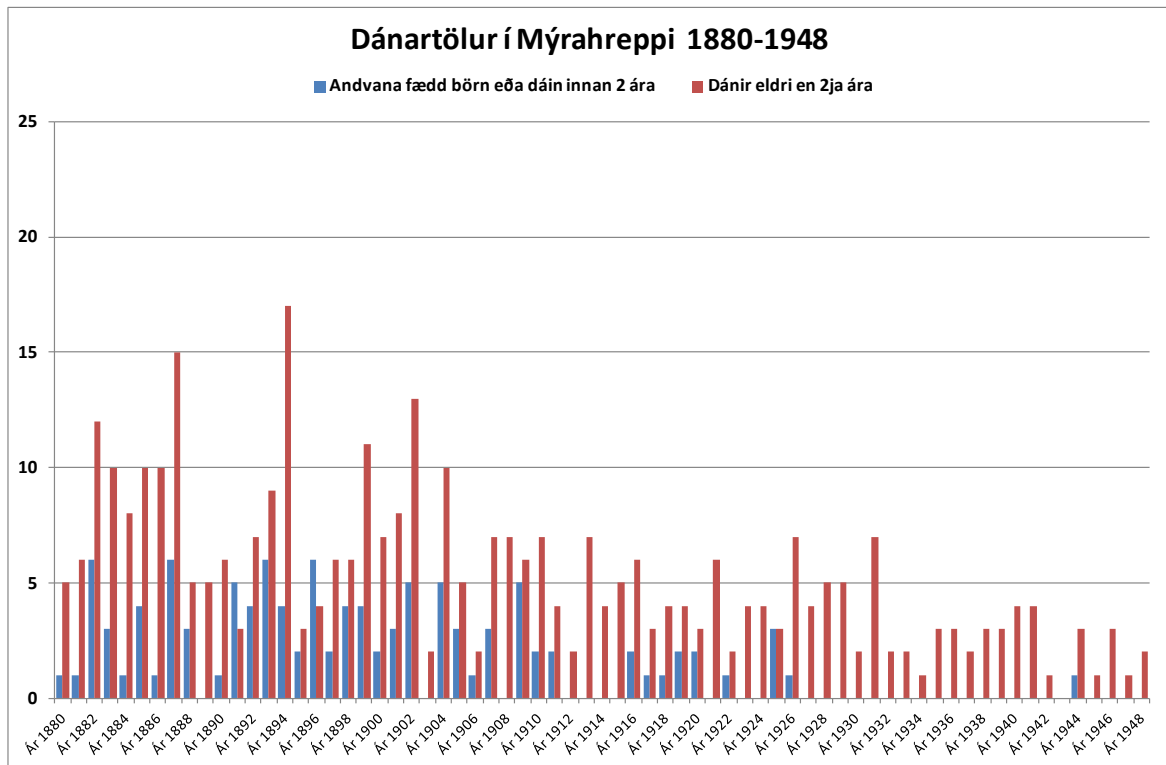

Súlurit 7. Þau ár sem dánartala fullöðinna fer í eða yfir 10 ná til aldamóta. Ungbarnadauði er úr sögunni eftir 1926. Ath kvarða.



Mynd 2. Mynd úr eigu Unu Gísladóttur frá Mýrum. Líklega húskveðja Maríu Bjarneyjar Sigmundsdóttur 6. janúar 1870 - 25. apríl 1960. Líkvagninn er jeppinn á Gemlufalli, í 171, sem Jónína Jónsdóttur, fyrsta meiraprófskona landsins, átti.

Fólksflóttinn úr sveitum landsins

Vesturfara

Sé enn fremur litið til flóttans úr landinu til Ameríku á umræddum tíma eru tölurnar skv súluriti:

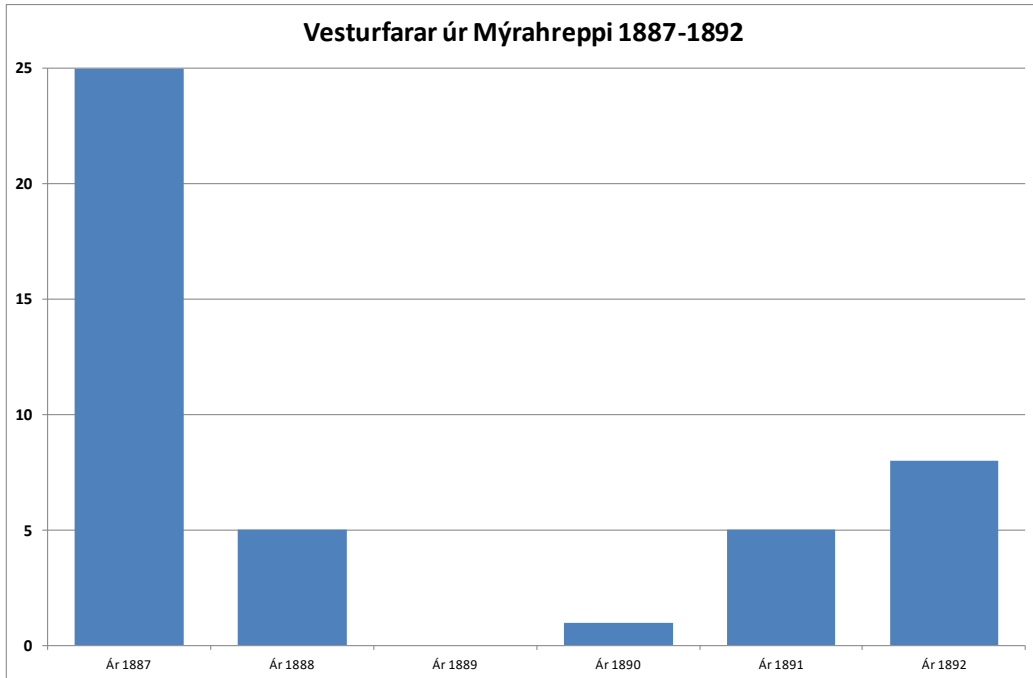

Súlurit 8. Aðeins einn vesturfari annar úr Mýrahreppi en þessir sem súluritið sýnir er skráður síðar (1914).

Í ártalaekrá



Mynd 3. Magnús Albert Eiríksson, hálfbróðir sr. Eiríks, afkomandi vesturfara frá Frakkastíg í Rvk. Mynd frá 2008, AE. Móðirin Shirley Arlene Dagbjartsdóttir úr Bolungarvík einnig vesturfari.

Innkomnir og brottviknir til og frá Mýrahreppi 1880-1895



Mynd 4 Hvalstöðin í fullum rekstri í Höfðaodda (Myndasafn Reykjavíkurborgar).

Súlurit 9. Árabilið 1880-1895 er líklega helsta vaxtarskeið Mýrahrepps, Innkomnum fjölgar, brottviknum fækkar.

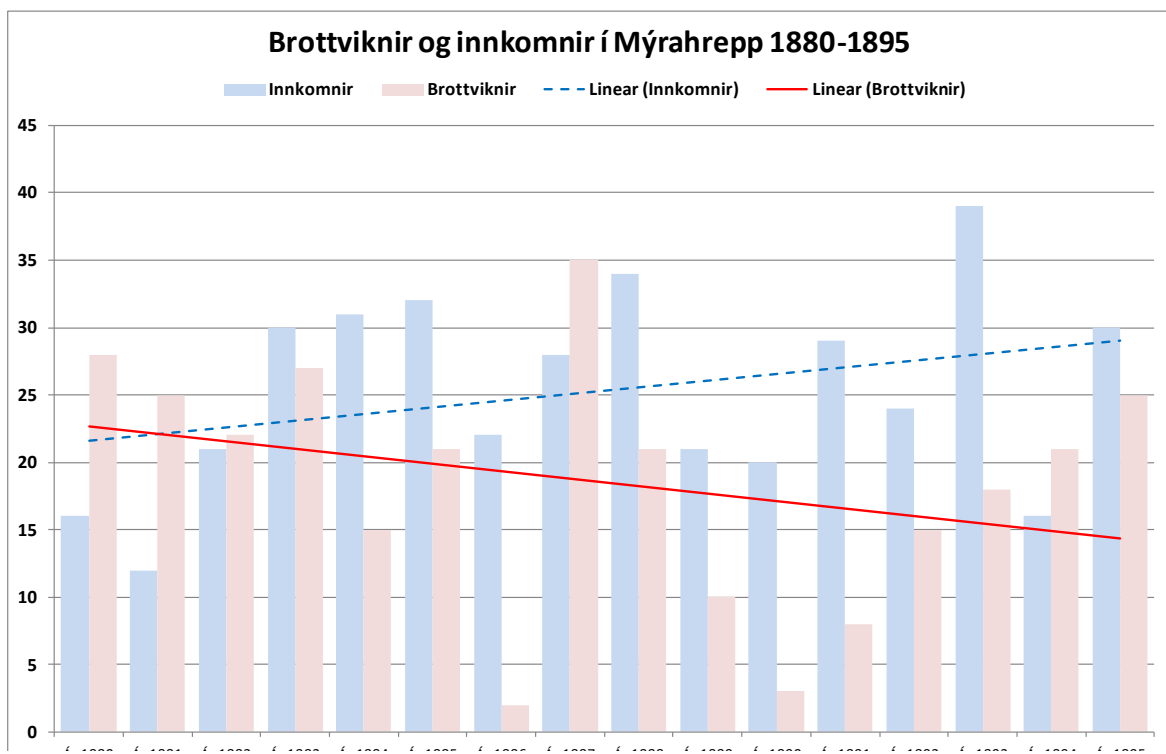



Mynd 5. Lítil ummerki hvalstöðvar í Höfðaodda (Framnesi) hundrað árum seinna eða svo (2010).



Mynd 6. Gil (Glóra, gult hús) Neðri-Hjarðardalur (Bakki) og Fremstuhús (rautt þak) 2010.

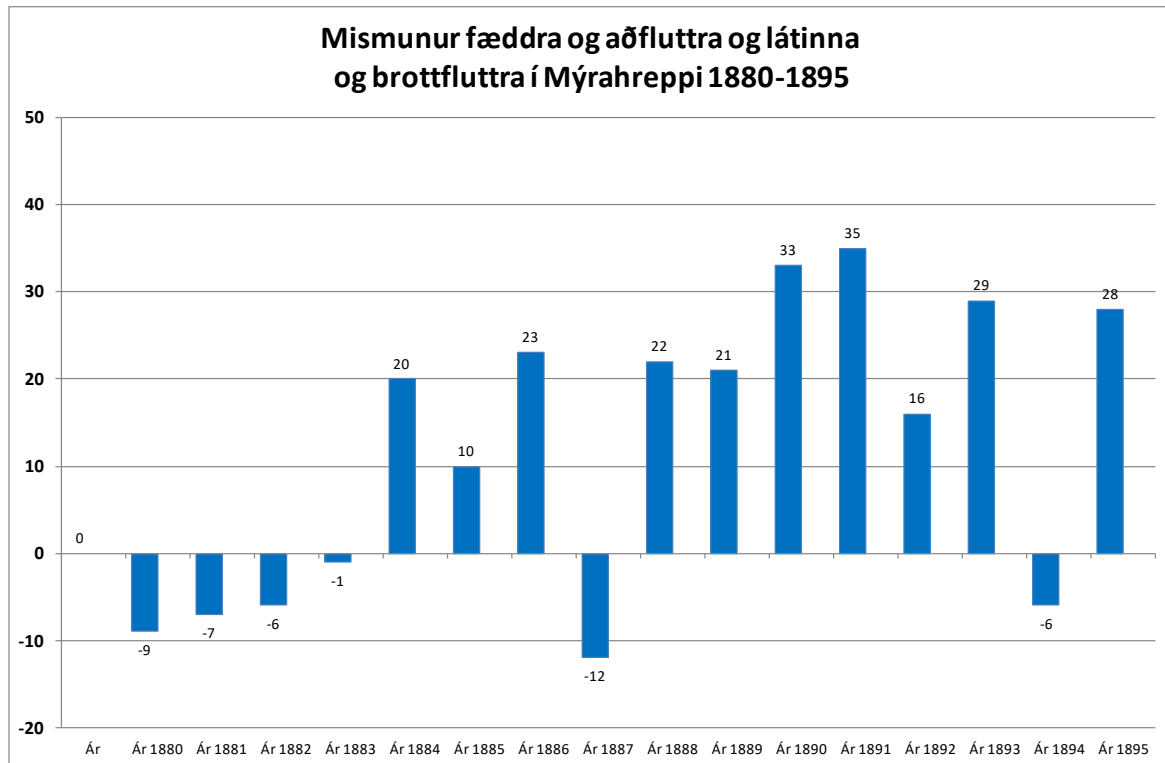

Súlurit 10. Mesta fækkun í Mýrahreppi á árabílinu 1880-1895 var árið 1887 þegar 25 Mýrhreppingar fluttu til Ameríku. Mesta skráð fjölgun varð 1891, 35 manns, sbr. texta kafans.

Ef búið væri til hugtakið íbúajöfnuður gæti það merkt hversu íbúatala frá einum tíma til annars væri nálægt því að vera jöfn. Þá væru annars vegar fæddir og aðfluttir en hins vegar dánir og brottviknir. Samkvæmt þessu grafi var jöfnuðurinn í Mýrahreppi neikvæður um 9 íbúa árið 1880 og fjögur ár í röð um þær mundir. Árið 1884 verður breyting á þegar jöfnuðurinn verður jákvæður um 20 íbúa og áfram næstu ár til 1887 þegar 26 Mýrhreppingar flytja til Ameríku. Árið 1894 er einnig fækkun en það ár látast 17 Mýrhreppingar eldri en tveggja ári til viðbótar við þá fjóra sem létust innan tveggja ára aldurs. Einhver skæð drepsótt hlýtur að hafa gengið og verður upplýsinga um hana aflað síðar.



Mynd 7. Grænanes, nýbýli í ábúð um skamma hríð um 1960.

Mýrahreppur og Þingeyrarhreppur. Samanburður.

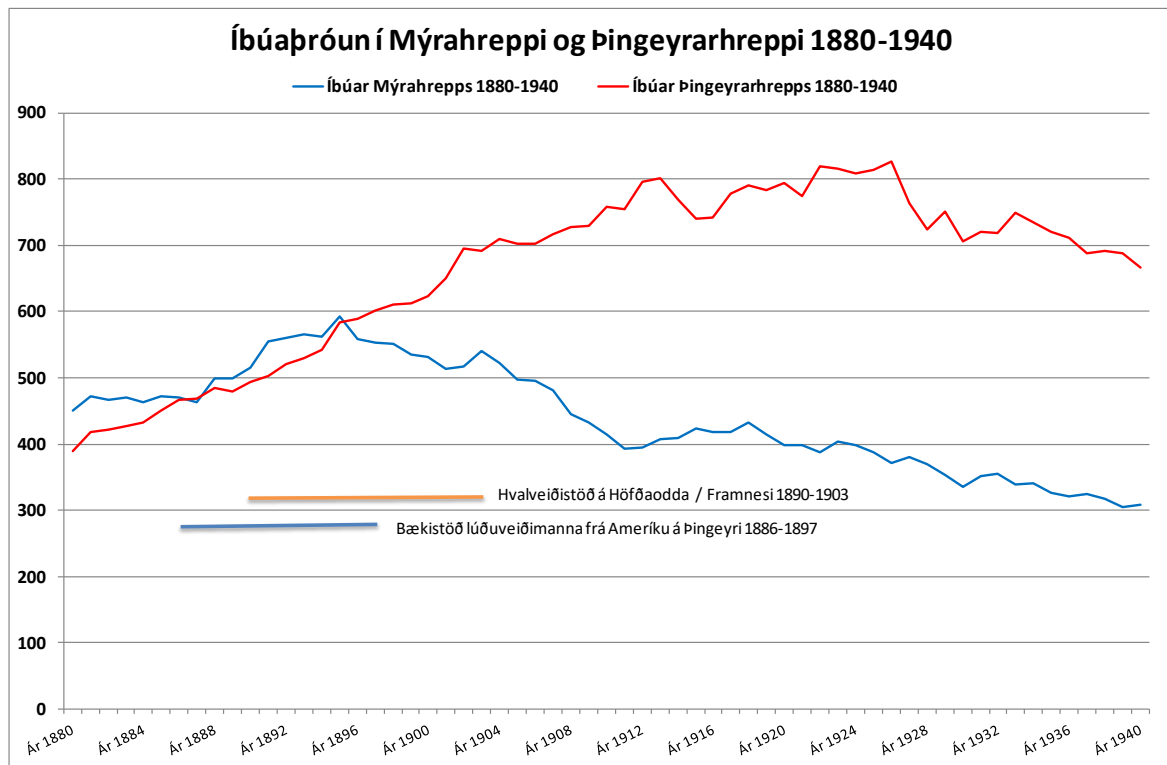

Línurit 1. Skil með hreppunum, vöxtur Þingeyrar og Haukadals, verða skömmu fyrir aldamótin 1900.

Nærtækt er að bera saman þróun mannfjölda í Mýrahreppi og Þingeyrarhreppi. Um 1880 er Mýrahreppur fjölmennari sem nam um 80 íbúum. Fjöldinn var svo til jafn um 1890 en síðan dró aftur sundur til 1896 að Þingeyrarhreppur fer fram úr í eitt skipti fyrir öll þegar íbúatalan er sem næst 600 í báðum hreppunum.

Þessi tímamót má vafalítið rekja til þilskipaútgerðar / skútualdar. Hún flutti útgerð frá árabátum útvegsbænda til þeirra sem gátu útvegað eða áttu fjármagn til þessarar dýrari útgerðar. Slíka aðila var frekar að finna í kringum verslunarstaði fjarðanna eða í kaupstað eins og á Ísafirði. Þannig hófst vöxtur þorpanna á Vestfjörðum fyrir alvöru. Veiðar upp við eða frá landsteinum fluttust á haf út.

Tvenn önnur atvinnustarfsemi tengdist Dýrafirði með sterkum hætti á síðustu áratugum 19. aldar og um aldamót, lúðuveiðar Ameríkumanna frá nýja Englandi með aðalbækistöð hérlendis á Þingeyri og hvalstöð og hvalveiðar Norðmanna frá Höfðaodda Mýrahreppsmegin.

Meðfylgjandi línurit bendir ekki til þess að þessi starfsemi hafi haft mikil áhrif á mannfjöldabróun í firðinum enda starfsmenn flestir aðkomnir. Þó má gera því skóna að starfræksla hvalstöðvarinnar hafi eitthvað seinkað mannfækkun í Mýrahreppi. Síðari hluta hvalveiðitímans er þó ekki að sjá neina viðspyrnu mannfækkunar í hreppnum. Á hinn bóginn bendir flest til þess að sjóndeildarhringur Dýrfirðinga hafi víkkað til muna á þessum árum og ýmisleg lífsgæði aukist. Þekkt er innreið gúmmístígvéla með Ameríkönun. Varðandi heildarþróun mannfjölda í Mýrahreppi fyrstu áratugi 20. aldar má gera sér í hugarlund að aðdráttarafl þorpsins á Þingeyri, annarra þorpa og Ísafjarðar hafi haft meira vægi en aðrir landshlutar og Reykjavík. Þegar hins vegar einnig fer að fækka á Þingeyri (milli 1920 og 1930)

er áhrifa höfuðborgarsvæðisins farið að gæta meira og þá ekki síst á yngra fólkið á barneignaldri.



Mynd 8. Gemlufall, neðri bær, í eyði kominn á myndartíma um 1975



Mynd 9. Gemlufall, efri bær með þremur viðbyggingum. Gafll á nýju húsi til vinstri. Mynd frá um 1975.

Samsetning íbúa Mýrahrepps

Skráning sóknarprestanna á stöðu íbúa / heimilisfólks gefur færri á vissri flokkun. Eftirfarandi varð smám saman til við innslátt gagnanna. Ýmisleg nákvæmari flokkun hefði einnig komið til greina en við þetta verður látið sitja (að sinni).

Húsbændur eru þeir taldir sem prestarnir raða nr. 1 á heimili og er sú staða látin ná til tótmúsmanna og einsetumanna jafnt sem annarra sem raðað er í fyrsta sæti. Ekkjur raðast alloft í þetta sæti en eru þar oftast stutt þótt dæmi séu annars.

Tafla 1

1 Húsbændur
1,1 Ráðsmenn og konur
2 Ættingjar og vandamenn
3 Fóstur- og tökubörn
4 Vinnufólk
5 Skjólstæðingar
6 Húsfólk
7 Lausafólk
8 Tótmúsfólk
9 Starfsheiti

Alls teljast húsbændur í þessum skilningi um 320 í Mýrahreppi á þessum tíma, 1880-1948. Húsfreyjur teljast að jafnaði heldur færri þó að kæmi fyrir á milli 1880 og 1890 að þær væru fleiri en húsbændurnir. Sjóslýs og lát af barnsförum voru helstu ástæður þessa munar. Þrisvar sinnum teljast húsfreyjur og húsbændur jafn mörg. Ráðsmenn og ráðskonur eru flokkuð sérstaklega og reynast vera á bilinu 1-8 öll árin.

Fjöldi húsbænda er samkvæmt þessu jafn og fjöldi heimila.

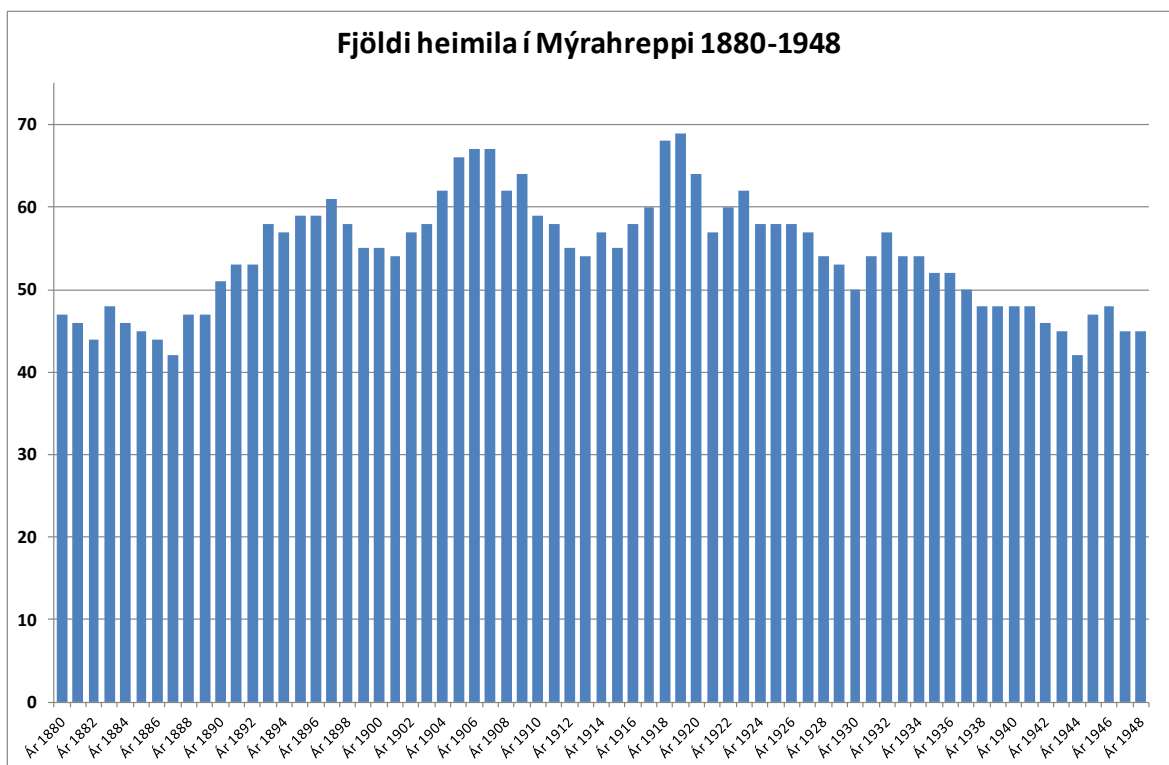

Súlurit 11. Fjöldi heimila breytist dálítið öðruvísi (hægar) en fjólskjöldinn um tíma. Heimilisfólki fækkar örrar.

Heimili, húsbændur og hjú

Fræðimenn hafa velt fyrir sér fjölda og hlutföllum vinnufólks í bændasamfélagi fyrri alda. Af því tilefni er hér slegið fram nokkrum athugunum á samsetningu heimilsfólks á tímum margnefndra sóknarmannatala.

1. Húsbændur

Daglegt líf á Íslandi, kjör fólks, hamingja jafnt og erfiði á 19. öld var í aldagömlu ytra fyrirkomulagi. Sá rammi fólst meðal annars í skiptingu alþýðu manna í bændur og vinnufólk. Grunneining tilverunnar var býlið, bóndabærinn, jarðnæðið. Sá sem átti eða leigði þriggja hundraða land eða stærra var bóndi.⁶

Til húsbænda eru taldir húsbóndinn, húsfreyjan og börn þeirra beggja eða hvors um sig frá því fyrir hjónaband eða úr fyrra hjónabandi. Ráðskonur og ráðsmenn eru skilin frá í aukaflokkinn 1,1. Undir ættingja falla einkum foreldrar húsbænda, tengdabörn og barnabörn, stjúpar, stjúpur og stjúpbörn þeirra.

Fram undir árin 1895-1896 virðist meðalhlutfall húsbænda og barna þeirra vera nálægt 45% af heimilisfólki á heimilum / bæjum hreppsins. Tökubörn og ættingjar eru um

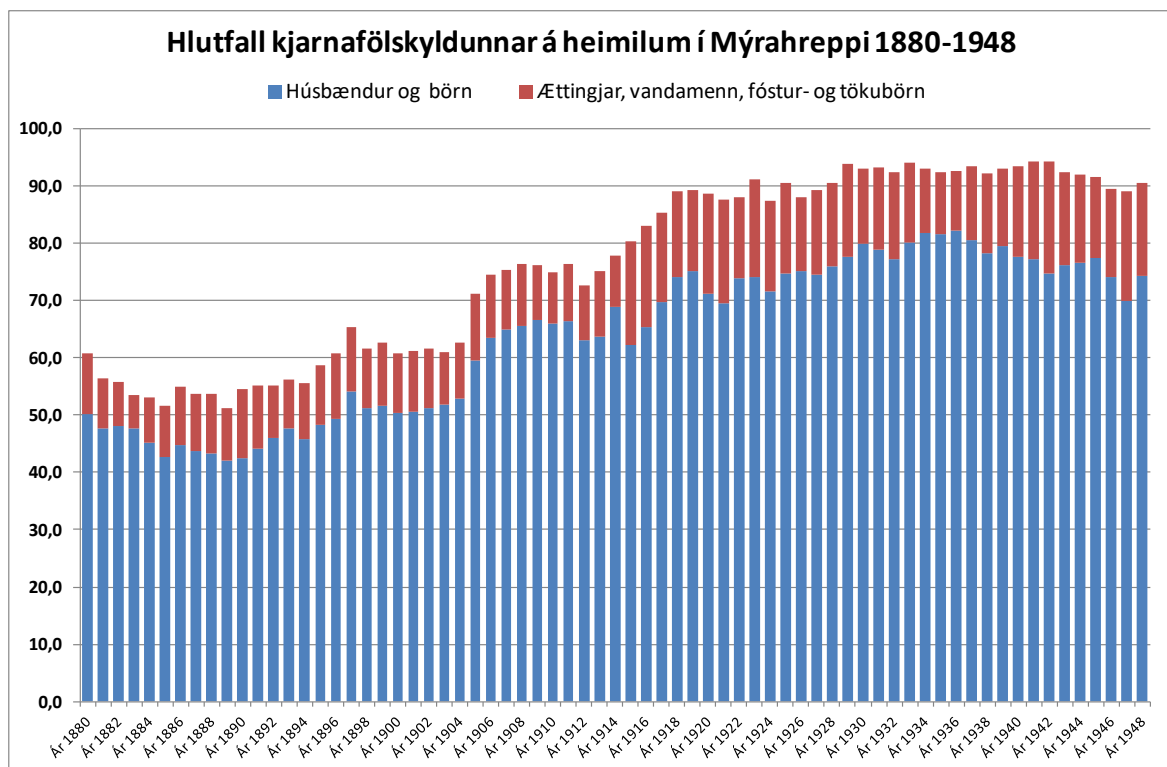

Súluvit 12. Kjarnafjölskylda, húsbændur og börn þeirra, er hækkandi hlutfall fólks á heimilum fram um 1936 en lækkar þá heldur (úr 80>70%) en hlutfall ættingja og tökubarna helst svipað.

10% alveg fram undir 1915. Fjölskylda bændahjónanna fer hins vegar yfir 50% fyrir aldamót og tekur annað stökk á stuttum tíma í kringum 1910 eða upp í um 60%. Við lok tímabilsins er hlutfallið komið í nálægð við 75%. Annað heimilisfólk, ættingjar og tökubörn eru um 15% og eru þá eftir um 10% fyrir aðra. Árið 1906 var rétt rúmur fjórðungur (27%) heimilisfólks á Mýrum húsbændur og börn en tveir þriðju (73%) vinnu- húsfólk og aðrir. Í Miðhlíð, tómtúsinu næst við Mýrar, voru ekki aðrir á heimilinu en fjölskyldan, 100%.

⁶ Sbr. Píningsdóm frá 1490.

3. Fóstur- og tókubörn

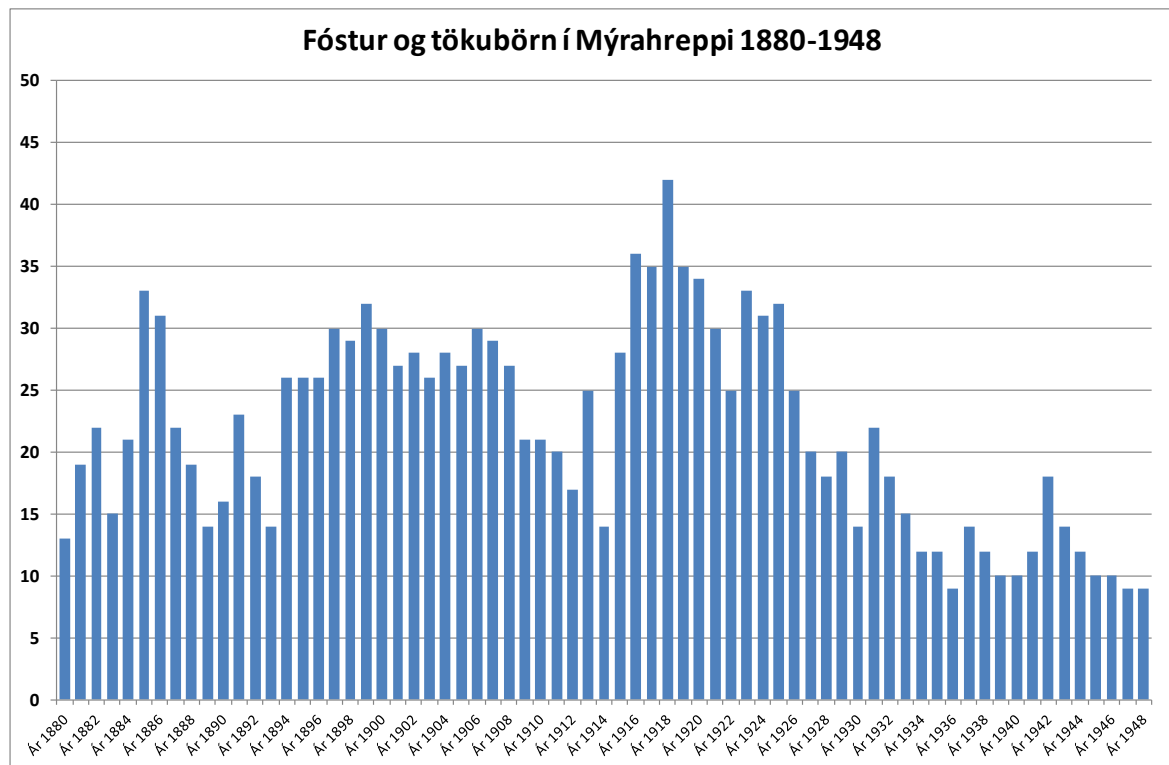

Súlurit 14. Aðeins þrisvar fer fjöldi tókubana í Mýrahreppi niður fyrir 10 á árabílinu 1880-1948. Nokkuð er um það að börn innan við fermingu (= < 14 ára) eru skráð sem vinnufólk. Ekki var farið út í það að færa slík tilvik á milli flokka í skráningunni.

Óskyld börn á heimilum hafa ýmist skráða stöðu tókubarna, uppeldisbarna, fósturbarna, ómaga eða sögð á sveitarframfæri og er í þessari flokkun ekki gerður greinarmunur á þeim. Vafalítið hafa fóstur- og uppeldisbörn staðið heimilisfólki nær en

Tókubörn	
Árafjöldi í tali	Nafnafjöldi
1	95
2	36
3	32
4	21
5-9	55
10-14	31
15-20	19
21-24	1
25-41	1

Tafla 2. Fjöldi tókubarna í talinu telst vera 318. Langflestir eða 116 eru aðeins eitt ár skráðir en sumir allt upp í 25-30 ár. (Fyrsta talning

tókubörn og ómagar. Nokkur dæmi valin af handahófi eru rakin hér á eftir.

Á fyrsta ári heildarskrárinnar (1880) eru 12 tókubörn skráð. Fremst þeirra eftir stafrófsröð er Gróa Bjarney Guðmundsdóttir, 5 ára í Hjarðardal I. Hún deyr 28. júlí 1882, skv Íslendingabók, en er ekki skráð látin í kirkjubókina (MinDýr). Hún er aðeins eitt ár á Mýrhreppingaskrá en sögð (Ísl.b.) dóttir Ástríðar Jónsdóttur (19.4.1839-22.7.1918). Ástríður er vinnukona í Mýrahreppi á árunum 1880-1890, eitt eða tvö ár á hverjum bæ. Guðbjartur Guðbjartsson (10.6.1872-27.10.1954)

tökupiltur á Bakka I, 1880, sonur Guðbjarts Björnssonar (19.12.1842-31.10.1928) og Maríu Magnúsdóttur (3,2,1834-2,5,1879), hjóna á Læk. María deyr 1879 frá 8 börnum. Heimilið á Læk er móðurlaust 1879 en með þrjár vinnukonur. Guðbjartur eldri, heimilsfaðirinn á Læk, er á Höfða í nokkur ár eftir 1883 og þangað er Guðbjartur yngri kominn til hans og skráður "barn

hans" næstu 5 árin. Eftir það er hann vinnumaður á Gerðhömrum og Ingjaldssandi þar til hann hverfur úr tali 1898. Samkvæmt Íslendingabók var Guðbjartur yngri síðar á ævinni yfirvélstjóri á varðskipum.

Guðný Jónsdóttir (2.1.1874-10.1.1949). Tökubarn á Sæbóli I, fædd á Kotnúpi, yngst marga systkina. Hún er aðeins 3 ár í Mýrahreppi, langömmusystir Aðalsteins Eiríkssonar. Ekkert er um ævi hennar í Ísl.b. og ekkert veit AE um hana. Foreldrarnir voru Þórdís Egilsdóttir (26.9.1837-24.10.1894) og Jón Ólafsson (6.10.1831-7.4.1875), hjón á Kotnúpi.

Hákon Jón Sigmundsson (23.4.1880-24.7.1953), tökubarn á Felli I, er skráður tökudrengur í tvö ár (1881-1882) en eftir tveggja ára eyðu í talinu er hann hjá foreldrum sínum (undir að vísu nafninu Jón Guðmundur Sigmundsson) Sigmundi Jónssyni og Sigríði Sakaríasdóttur þau 5 ár sem hann er í talinu. Við fæðingu snáðans eru foreldrarnir vinnuhjú á Mýrum. MinDýr er með fæðingardagsetninguna 16.4.1880. Samkvæmt Íslendingabók varð Hákon húsasmíðameistari á Ísafirði.

Jón Janusson (28.12.1867 - 11.12.1937) er 12 ára tökubarn í Ytri-Lambadal 1880, bróðursonur húsbónda, Bergþórs Jónssonar. Skráður ættingi 1881, fósturbarn næstu tvö ár og síðan vinnumaður þar til hann fór frá Meira-Garði til Ameríku 1887 og gerðist bóndi þar. skv. Ísl.b. Hann var fæddur í Melgraseyrarsókn / Kirkjubólssókn skv. manntali 1880.

Magnfríður Sigríður Sigurðardóttir (14.1.1879 - 9.4.1958) Tökubarn á Gemlufalli 1880 til 1892 Þá vinnukona víða í innsveitinni og á Gili 1901. Ráðskona á Þingeyri 1930, húsfreyja á Þingeyri og Hafnarfirði. Móðir Kristjana Jónsdóttir (20.12.1849 - 24.6.1932). Magnfríður er síðast í sóknarmannatali 1910 og þá skráð lausakona. Engar upplýsingar eru um móðurina í Ísl.b. og hana er ekki að finna í sóknarmannatali Dýrafjarðarþinga.

Margrét Jónsdóttir (1.7.1879-24.12.1943 (?)). Íslendingabók segir að hún (stúlka/kona fædd þennan dag) hafi sennilega verið tökubarn á Klukkulandi 1880. Telur hana síðan vinnukonu í Hjarðardal og ráðskonu á Bíldudal 1930, síðast búsetta í Bót á Bíldudal. Foreldrar stúlkunnar sem fæddist 1. júlí 1879 voru skv. kirkjubók Jón Teitsson og Kristín Jónsdóttir, hjú á Mýrum, 1. brot beggja. Íslendingabók segir móðurina vera Kristínu Jónínu Jónsdóttur (23.5.1854-27.5.1920). Samkvæmt sóknarmannatölunum á hún langan feril (33 ár) í Mýrahreppi, síðast í Ytri-Húsum sem bústýra til dánardags en annars löngum vinnukona. Jón Teitsson var fæddur 27.5.1840, dáinn 22.4.1902, skv. Ísl.b. en 21. apríl skv. kirkjubók Sandaprestakalls. Þá (á dánardegi) sagður bóndi á Bakka í þeirri sveit. Hann er síðast í sóknarmannatali Dýrafjarðarþinga 1900 í Botni II húsbóndi með konu sinni Sigríði Guðmundsdóttur.

Ferill lausaleiks barnsins og tökustúlkunnar Margrétar sýnist auðrakinn í sóknarmannatalinu. Hún er þrjú fyrstu árin á Klukkulandi en síðan á Ingjaldssandi samtíma föður sínum og stöku sinnum síðan með móður fram til fermingar að hún er skráð vinnukona á bæjum í innsveitinni, þar á meðal í Hjarðardal. Hún er síðast í sóknarmannatali prestakallsins 1902, ómagi á Gemlufalli II. Hún finnst hvorki látin né burtvikin árið eftir eða næstu ár og ekki heldur innkomin í Sandaprestakall. Hvort hún hefur farið í Arnarfjörð og til Bíldudals hefur ekki verið kannað en heldur hefur ræst úr fyrir henni, ómaganum á Gemlufalli, ef hún er orðin ráðskona á Bíldudal 1930. Ekkert er nema gott um það að segja.

Mikkalína Guðrún Guðbjartsdóttir (26.10.1869-1910), systir Guðbjarts Guðbjartssonar sem fyrr var nefndur. Hún var 10 ára tökubarn á Læk 1880 og síðan með föður sínum, hans barn, á Höfða III, eitt ár léttastúlka í Meira-Garði en annars heima á Höfða eða vinnukona á bæjum útsveitarinnar, kann fræðin sín laklega til fermingar og hverfur úr kallinu 1893. Á þá eftir 17 ár ólífud, hluta þeirra a.m.k. húsfreyja í Vestur-Botni í Sauðlauksdalssókn (Manntal 1901).

Ólafía Guðrún Búadóttir (25.1.1878-2.4.1936) er tökubarn í Fremstuhúsum 1881-1883 og einungis þau þrjú ár í prestakallinu / sóknarmannatalinu. Hún fluttist til Ameríku 1887 (Ísl.b.).

Soffía Jónsdóttir (27.7.1877-1948) var tökubarn í Innri-Lambadal 3-4 ára 1880-1881 og vinnukona í Alviðru árið áður en hún fór vestur um haf frá Bolungarvík 1893. Hún er einungis þessi þrjú ár í talinu. Móðir hennar skv. Ísl.b. var Konkordía Rósinkransdóttir (28.10.1848-17.5.1898). Hún kemur ekki fram í sóknarmannatölum Dýrafjarðarþinga a.m.k. ekki eftir 1880.

Þá eru ótalin tvö tökubörn ársins 1880 í sóknarmannatalinu, systkini áður talinna Guðbjarts og Mikkalínu, börn Guðbjarts ekkils á Læk 1879. Valgerður Margrét (5.7.1877-5.11.1965) er skráð tökubarn í Meira-Garði og á Sæbóli I 1880-1882 en eftir það hjá föður



Mynd 12. Fjóra Haraldsdóttir í heyskap við hlöðuna á Haukabergi / Ytri húsum.

sínum á Höfða í 6 ár. Þá léttastúlka í tvö ár í Minna-Garði. Vinnukona frá og með 15 ára aldri á Hálsi, Hrauni og Brekku. Hverfur af skrá 1904 en hafði þá verið helmingur af vinnu- og húshjónum í 4 ár á Hrauni, gift Jóhannesi Evgen Guðmundssyni. Þórarinn Sigurður (17.10.1874-7.1.1905), fjórða tökubarnið frá Guðbjarti er ómagi og



Mynd 11. Gerðhamrar.

4. Vinnufólk

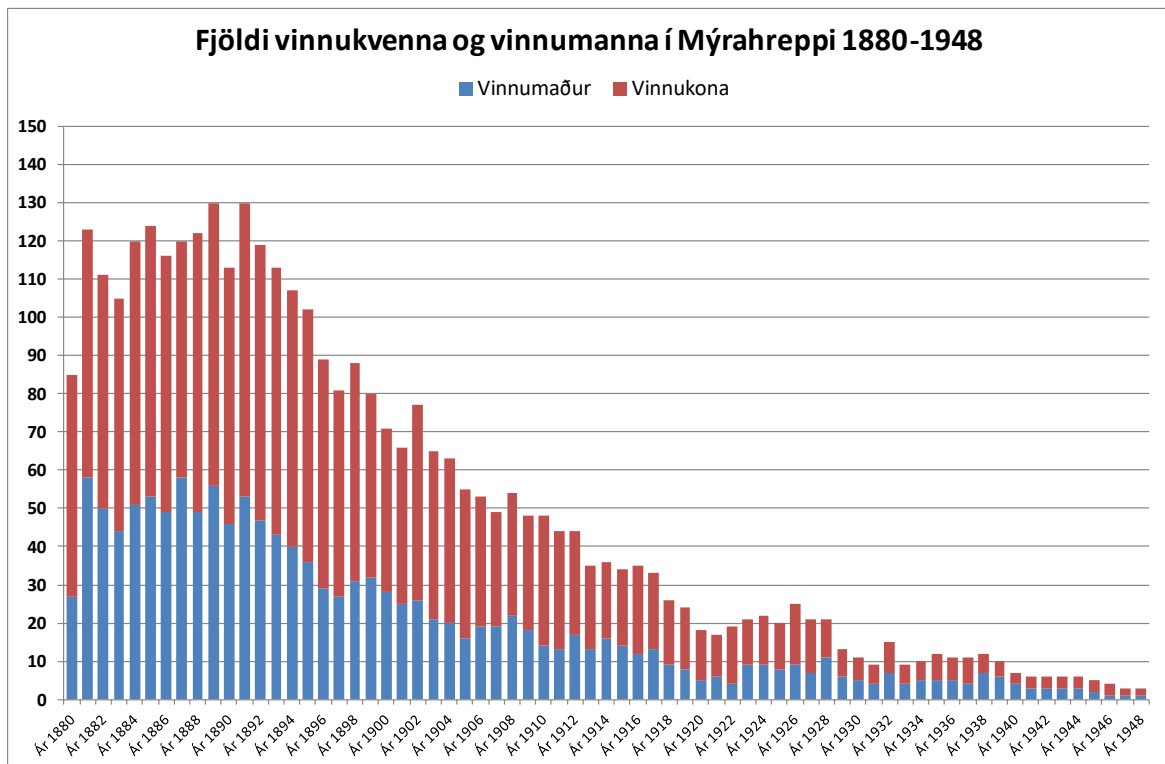

Súluarit 15. Skráðu vinnufólki fækkar jafnt og þétt frá árunum 1890-92. Fyrirvara verður að gera vegna misræmis í skráningu og þar með talningu á börnum hjóna, ættingjum, vinnufólki og tökubörnum. Líklega er eitthvert misræmi eða ónákvæmni í þessari framsetningu en ólíklegt að það skekki heildarmyndina til muna. Munurinn á 1880 (mantali) og 1881 (sóknarmannatali) er athyglisverður í því sambandi. Ath. skala..

Þeir þegnar þjóðfélagsins sem ekki náðu því að teljast bændur urðu að gerast vinnuhjú hjá bændum ekki skemur en eitt á í senn í vistarbandi sem kallað var. Húsbóndi hafði skyldur við vinnufólk sem gat kært hann til hreppstjóra ef hann stóð ekki við skyldur sínar með fæði og húsnæði og jafnvel klæði. Algengt var að vinnumenn fengu að hafa kindur á fóðrum búsinu upp í kaup. Hvorki vinnuhjú né bændur máttu yfirgefa bæi sína án leyfis yfirvalda. Bóndi gat sent vinnumenn sína í vinnu hjá öðrum til sjós eða lands og tekið aflahlut eða kaup til sinna þarfa. Árið 1880 eru í Núpssókn 8 vinnumenn og 17 vinnukonur, alls 25, á 9 heimilum. Ef efnaleg velsæld heimila væri mæld í fjölda fólks í þessari stöðu væri hennar helst að leita á Gerðhömrum og á Núpi.

Á Núpi eru eingöngu vinnukonur⁷ en auk skráðra vinnukvenna er skráður vinnupiltur 17 ára og léttadrengur 12 ára.⁸

⁷Eftirfarandi klausu er að finna í uppsláttarsafninu Wikipedia:

Algengast var að fólk væri eingöngu vinnuhjú á unga aldri en stofnaði síðan bú ef það fékk leigt jarðnæði og gengi þá í hjónaband. Hins vegar var það hlutskipti margra, sérstaklega kvenna, að vera í vinnumennsku ævilangt. Flestir íslenskir bændur voru [leiguliðar](#) en þó var ekki [bændaánauð](#) á Íslandi og ekki hægt að skylda bændur til að búa áfram á leigujörð sinni lengur en eitt ár í senn. Sama gildi um vistarbandið, enginn var skyldugur að vera hjá sama bónda lengur en eitt ár í senn.

Ísland er sérstakt vegna þess hve stór hluti þjóðarinnar bjó í ófrjálsu einlífi vinnumennskunnar eða að jafnaði um 25% landsmanna alla 19. öldina sem var hæsta hlutfall í [Evrópu](#).

⁸ Tílefni þessarar skráningar eða afritunar sóknarmannatals Dýrafjarðarþinga er Núpsskóli og aðsókn að honum fyrstu árin. Núpsskóli var stofnaður með fundarsamþykkt safnaðar Núpssóknar og af þeirri ástæðu er sjónum frekar beint að Núpssókn en hinum um sumt.

Fyrst í stafrófi vinnukvenna er Elísabet Bjarnadóttir 1851, 29 ára.⁹ Hún er vinnukona tvö næstu ár á Núpi og Arnarnesi. Árið eftir er hún gift vinnumanninum Ívari Arnfinni Einarssyni og þau skráð vinnuhjón á Rana, hjáleigu Núpsjarðarinnar. Árið þar á eftir eru þau húshjón á Núpi og þá húsfreyja á Kotnúpi. Þar er hún húsfreyja til 1919 en síðustu 6 æviárin er hún hjá syni sínum í Álfadal, skráð sem ættingi þau ár í þessu tali.

Guðbjörg Bjarnadóttir 1834 er vinnukona 46 ára á Núpi. Seinna í þrjú ár á Gerðhömrum en aftur á Núpi til 1895, 61 árs. Þá hverfur hún af skrá e.t.v. til heimasveitar sinnar, Álftamýrarsóknar, Lokinhamra þar sem hún var áður en hún kom að Núpi. Hún deyr 27.10.1912. Ekki er að sjá að hún hafi gift eða eignast afkomendur.

Halldóra Bjarnadóttir 1812 er 68 ára á Núpi 1880, vinnukona. Hún er ómagi á Rana og Núpi næstu þrjú ár en síðast ættingi á Kotnúpi, blind og vitskert. Skv. Íslendingabók hafi hún verið húsfreyja á Hofi, Sandasókn 1845 en húsfreyja á Kotnúpi segir einnig en án ártals. Dánardagur 13.1.1889 sem kemur heim við sóknarmannatalið.

Jóhanna Einarsdóttir 1838 er 42 ára vinnukona á Núpi 1880. Í Ísl.b. segir af henni á Hofi, Sandasókn, 1845 og vinnukonu á Núpi 1860 (22 ára). Hún er vinnukona á Rana og Núpi a.m.k. frá 1880 til 1890 og er þá í burtu úr prestakallinu í þrjú ár en kemur aftur vinnukona að Kotnúpi til 1895 (67 ára) að skráning hennar breytist í "ættingi" uns hún er síðast á skrá 1930 í Álfadal, dain

Row Labels	1880	1881	1882	1883	1884	1885	1886	1887	1888
☐ Sigurborg Sveinsdóttir	31	32	33	34	35	36	37	38	39
☐ 058 Núpur I	31	32							
Vinnukona	31	32							
☐ 094 Sæból I						36			
Húshjón						36			
☐ 102 Álfadalur III							37	38	39
Húsfreyja							37	38	39
☐ 107 Brekka I					35				
Húshjón					35				
☐ 112 Háls I			33	34					
Vinnukona			33						
Vinnuhjón				34					

Tafla 3 Ferill Sigurborgar í tölvuskrá. Dálkurinn fyrir neðan nafn hennar tiltekur bæ og stöðu eftir árum sem tiltekin eru í efstu línu. Sigurborg er vinnukona á Núpi 1880-1881, 31 og 32 ára gömul. Þá er hún tvö ár á Hálsi, vinnukona fyrra árið en gift vinnumanni seinna árið (1883). Næstu tvö árin er hún gift húskona á Brekku og Sæbóli. Síðustu þrjú ár hennar á skrá er hún húsfreyja í Álfadal III.

30.3.1931.

Sigríður

Bjarnadóttir 1850 er í tvö ár vk. á Núpi 1880-1881. Fleira segir ekki af henni í Dýrafjarðarþingum en í Ísl.b. er hún sögð húsfreyja á Ísafirði, dain 12.7.1882.

Sigurborg

Sveinsdóttir 1849. Ferill hennar eins og hann er

skráður í sóknarmannatal er sýndur í töflu 3. Um hana segir í Íslendingabók að hún hafi verið á Lækjarósi 1860, vk. í Alviðru 1870, húsfreyja í Álfadal og dain 28. nóv. 1898.

Á Gerðhömrum er Ármann nokkur Jónsson vinnumaður 1880, þá og næstu þrjú ár. Hann finnst fæddur í MinDýr. á Brekku í Sæbólssókn, 4.9.1852. Enginn dánardagur er í Íslendingabók en hann er þar sagður hafa verið í Fagradal ytri, Skarðssókn í Dalasýslu 1901 og Barmi, Skarðsströnd. N.Ís. 1920. Skarðsströnd er ekki til í Norður Ísafjarðarsýslu heldur er sá bær einnig í Dalasýslu. En af Ármanni er ekki meira að fréttu.

Borgný Magnúsdóttir 1859, vk. á Gerðhömrum 1880 er þar næstu 4 árin en hverfur þá af skrá. Kemur aftur 1893 sem ráðskona í Hjarðardal, þá næst húskona á Gemlufalli og í Fremstuhúsum. Loks er hún ráðskona á Bakka 1898 en hverfur þá úr talinu. Skv. Ísl.b. er hún húsfreyja á Flateyri 1901 og deyr 9.9.1933.

⁹ Einstaklingar sóknarmannatalsins í þessari samantekt eru að jafnaði auðkenndir með fæðingarári sínu.

Jón Guðmundsson 1844 er vm. 36 ára á prestsetrinu á Gerðhömrum 1880. Hann sést ekki árið eftir en næstu tvö ár er hann húsmáður á Skaga og Birnustöðum. Árið eftir, 1884, er hann í tölvutalinu skráður kvæntur vinnumaður (Ólöfu Hákonard.) en árið þar á eftir er hann einn með dóttur sína Sesselju Hákoníu 1881 á Núpi og sömuleiðis 1886. Enn 1887

Ólöf Hákonardóttir 1844: Ferill í sóknarmannatölum Dýrafjarðarþinga													
	1880	1881	1882	1883	1884	1885	1886	1887	1888	1889	1890	1891	1892
Aldur:	36	37	38	39	40	41	42	43	44	45	46	47	48
Húsfólk													
090 Birnustaðir I			38										
Vinnuhjón													
090 Birnustaðir I									44				
092 Skagi I					40								
094 Sæból I													48
102 Álfadalur III										45	46	47	
Vinnukona													
058 Núpur I						41	42						
085 Gerðhamrar I	36	37											
087 Arnarnes I				39									
090 Birnustaðir I								43					

Jón Guðmundsson 1844: Ferill í sóknarmannatölum Dýrafjarðarþinga													
	1880	1881	1882	1883	1884	1885	1886	1887	1888	1889	1890	1891	1892
Aldur	36		38	39	40	41	42	43	44	45	46	47	48
Húsfólk													
090 Birnustaðir I			38										
Vinnuhjón													
090 Birnustaðir I									44				
092 Skagi I					40								
094 Sæból I													48
102 Álfadalur III										45	46	47	
Vinnumaður													
058 Núpur I						41	42						
085 Gerðhamrar I	36												
090 Birnustaðir I								43					
092 Skagi I				39									

Tafla 4. Tölvuskráning nafna og upplýsinga gefur kost á ýmislegri uppröðun og úrvinnslu. Hér er yfirlit foreldra Sesselju Jónsdóttur árin 1880-1892 með stöðu þeirra, aldri og verustað þessi ár. Aldurinn, sem er hinn sami hjá báðum, er tvítekin. Fyrst í samfelldri línu undir ártölunum en síðan við dvalarstað. Taflan ber með sér að þau eru fyrst skráð sem vinnukona og vinnumaður á Gerðhömrum. Jón er ekki skráður í prestakallinu árið 1881 en árið 1882 eru þau skráð húsfólk á Birnustöðum. Árið 1883 er þau sitt á hvorum bænum, Skaga og Arnarnesi en eftir það oftast vinnuhjón ýmist á Birnustöðum, Álfadal eða á Sæbóli. E.t.v. dæmigerður ferill og öryggisleysi smælingja:

eru þau þrjú saman (Jón, Ólöf og Sesselja) en foreldrarnir ekki skráð sem hjón. Tölvuskrásetjari lætur þó svo vera allt til 1892 að þau eru á Sæbóli eftir 3 ár í Álfadal. Eftir 1892 finnst Jón ekki í sóknarmannatalinu. Íslendingabók er með hann vinnumann á Höfða 1870 og dáinn 1894.

Sesselja Hákonía Jónsdóttir 1881 er síðast á skrá 1891, 10 ára barn vinnuhjóna. Íslendingabók hefur hana húsfreyju á Brekkustíg 8 í Reykjavík 1930, dána 14.8.1936.

Ólöf Katrín Hákonardóttir 1844 á sér sama ferlið í Mýrahreppi og Jón og Sesselja. Hún deyr 29. des. 1921, f. 15.7.1844, og er ekki fleira um hana í Ísl.b. eða Smt. (Sóknarmannatöl). Þó er hún inni á skrá árið sem Jón vantaði.

Símonía Oddný Kristjánsdóttir 1860 er í 4 ár á Gerðhömrum en sést svo ekki meir. Ísl.b. er með hana húsfreyju á Ísafirði 1930 og dána 1.2.1943.

Þórdís Egilsdóttir 1833 var amma Ágústu á Gemlufalli ömmu skrásetjara. Hún varð ekkja á Kotnápi 1875 42 ára og er þá í árslok ein með 7 börn. Samkvæmt talinu 1880 hefur hún orðið að láta þau öll frá sér. Hún deyr 1894.

Látum svo gott heita um venjulegt vinnufólk í Mýrahreppi á þeim tímum.

Í vinnufólksyfirlitinu hér að framan koma fyrir orðin vinnuhjón og húshjón. Þessi orð / hugtök eru þekkt í samfélagsfræðum 19. aldar og vel fram á þá tuttugustu. Þau eru, má segja, merkisberar landþrengsla þeirra tíma. Þetta er fólk sem hefði í mörgum tilfellum viljað stofna heimili, vera sjálfs sín ráðandi og eiga einkalíf. Óvíst reyndar hvort orðið einkalíf var mikið notað fyrir á tíð. Þess var þá ekki kostur, oft vegna efnaleysis eða annarrar ytri fyrirstöðu. Vinnuhjón höfðu hvort um sig ráðningu og kjör einstaklings í vinnufólksstétt. Þau voru undir verkstjórn húsbænda til árs í senn, í vistarbandinu margumrædda.

Húsfólk var með svipuðum hætti inni á heimilum bænda en sjálfu sér ráðandi, gat farið þegar hentaði og vann eftir samkomulagi. Hafði e.t.v. nokkrar skepnur. Mjótt var á munum þessa fólks og tómthúsfólks sem hafði að jafnaði eigið húsnæði. Þaðan var ekki langt yfir í hjáleigubúskap.

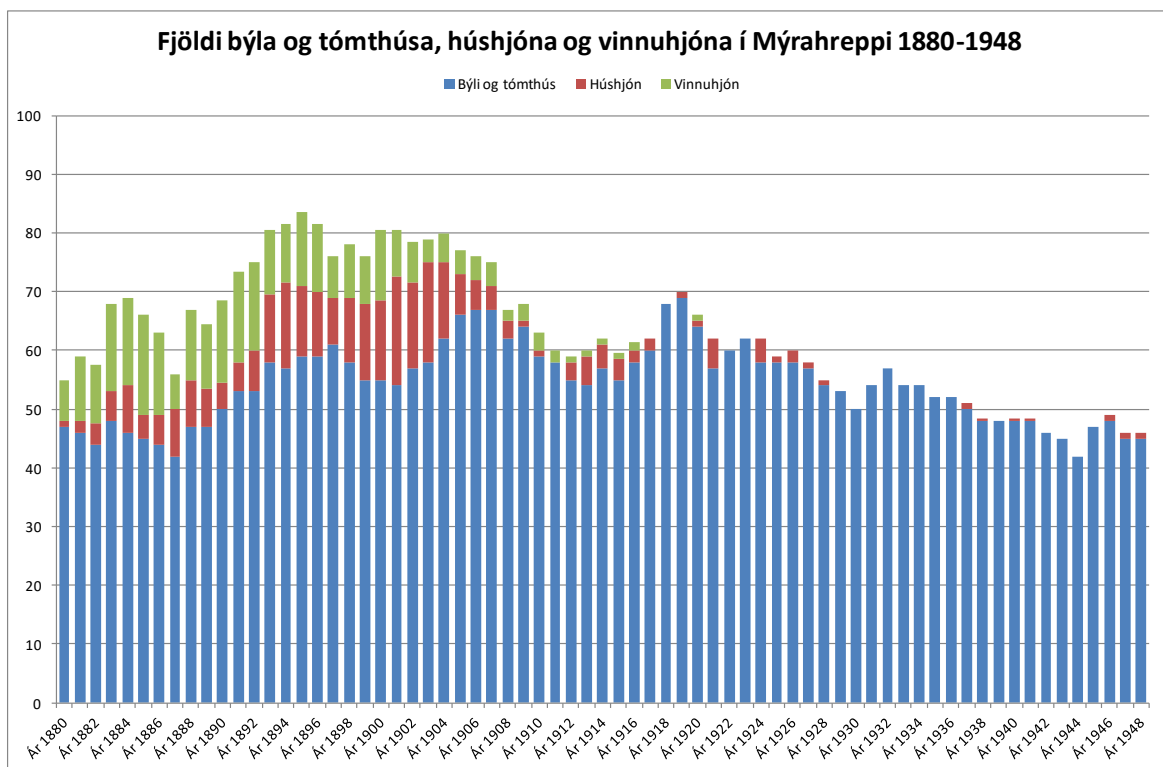

Súlurit 16. E.t.v. endurspeglar fjöldi húshjóna og vinnuhjóna til 1907 jarðnæðisskort. Erfitt er þó að túlka það svo í ljósi þess að samanlögð tala þessara þriggja sambúðarforma lækkar um 30 1904-1912. Þar hlýtur fleira að koma til

Skjólstæðingar

Þeir fjórir hópar hreppsþúa sem gerðir hafa verið að umtalsefni að framan eru yfirgnæfandi meirihluti hreppsþúa. Fleiri hópa mátti hins vegar skilgreina innan hreppsins og þjóðfélagsins (og/eða í innslættinum). Ómagar voru einn og um þá höfð ýmis önnur orð svo sem "á sveit", þurfakarlar eða -kerlingar svo dæmi séu tekin. Hér eru þeir flokkaðir saman undir

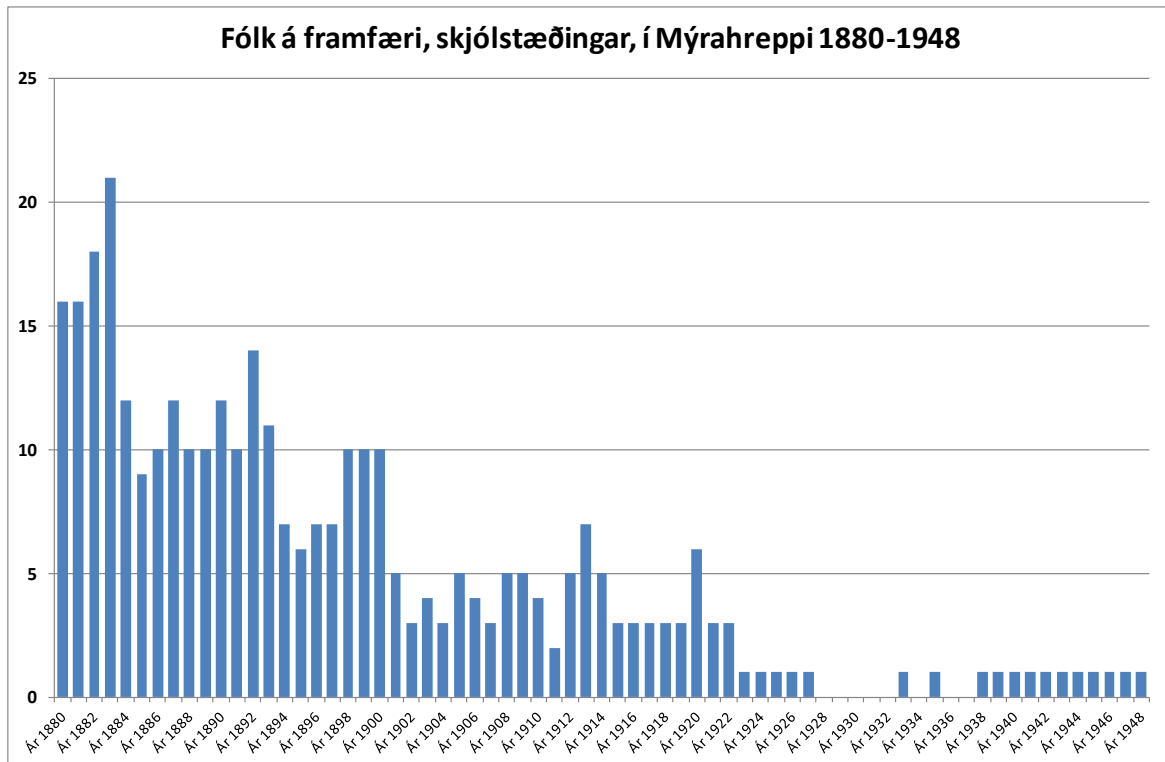

Súlurit 17. Þáttaskil virðast verða um 1900. Fyrr er meðatalan nálægt 10 í 20 ár en eftir það nálægt 5 í önnur 20. (Staðfest 25.6.2019).

"Skjólstæðingar".

Tíðkað var á þessum fyrri árum að eignafólk legði eigin sínar inn í bú annarra sér til lífsframfæris það sem eftir var ævinnar. Þetta var ekki þurfafólk í sama skilningi og ómagar en það var í skjóli viðtakenda eignanna, - skjólstæðingar í þeim skilningi. Þetta fólk var eftir atvikum kallað próventumenn eða konur eða hjón.

Tómthúsfólk, húsfólk og lausafólk

Ráðamenn þjóðfélagsins á Íslandi urðu snemma sammála um að utan þeirra sjálfra ættu landsmenn að skiptast í tvennt, bændur og vistbundið vinnufólk. Þessu fyrirkomulagi var fylgt eftir bæði með tilskipunum og dómum. Meðal hinna elstu, ef ekki elstur, sem Íslandssagan greinir frá, er dómur höfuðsmannsins Diðriks Pínings.¹⁰ Hann er frá 1490 og talinn fela í sér bann við búðsetu, að búa í þurrabúð.

Frá ómunatíð var uppi tilhneiging fólks til þess að setjast að í sjóbúðum án jarðnæðis og húsdýra, án ráðningar hjá bónda. Elstu dæmi í málinu um orðin húsmáður eða búðseta eru þó nokkru yngri (1506, 1555).¹¹ Tómthús er ekki í ritmálssafni Orðabókar háskólans fyrr en á 18. öld. Orðin lausamaður og lausafólk voru á hliðarlínunum að ekki sé minnst á förufólk eða beiningamenn. Allt þetta fólk var fremur illa séð bæði vegna framfærslu sem gat lent á "ráðdeildarfólki" eða uppi var vinnuafllsskortur um „hábjargræðistímann". Ekki var þó alveg allt lausafólk illa séð. Kvæða- og sagnamenn gátu verið aufúsgestir og sama gildi t.d. um smíði þeir og aðrir sem gátu haft launatekjur gátu með þeim keypt sig undan hömlum eða sektum sem lagðar voru á aðra.

Árið sem Sigtryggur Guðlaugsson, síðar prestur og skólastjóri á Núpi, varð 1 árs var gefin út tilskipun um lausamennsku og húsfólk. Þá var m.a. heimilað að kaupa sér leyfisbréf til lausnar úr vistarbandi vinnuráðningar hjá bændum. Fyrstu bréfin kostuðu eitt hundrað vaðmála = kúgildi en það var talið árskaup vinnufólks á þeim tíma.

Björn S. Stefánsson segir um húsmenn og þurrabúðir:

Húsmenn voru til sveita, höfðu húsnæði hjá bónda og einhver jarðarafnot með vinnu sinni og stunduðu aðra atvinnu sér til framfæris. Þurrabúðarmenn voru við sjávarsíðuna, réðu húsum sínum, höfðu litla lóð til afnota, unnu hjá öðrum, en áttu sumir fiskibát og verkuðu aflann og réðu þá fólk til vinnu.¹²

Ekki tekst mér að svo stöddu að finna lagabókstafinn en af orðalagi tilskipunarinnar um lausamenn og húsmenn frá 26. maí 1863 verður ekki betur séð en húsmennska hafi verið leyfis- (og e.t.v. gjald-) skyld sbr: "Setjist nokkur að í húsmennsku, án þess að hafa þá heimild til þess, er með þarf, skal hann sekur um 5-20 rd. . . .", og enn fremur í Í 13. grein: "Hver sá húsráðandi, er tekur þann húsmann á heimili sitt, sem eigi hefir rjetta heimild til húsmennsku, skal greiða .:.", tiltekna upphæð.

Í innslætti sóknarmannatalsins á tölvu(-na) voru orðin þurrabúð og tómthús lögð að jöfnu og (oftast) skráð sem tómthús. Árið 1880, fyrsta árið sem meðfylgjandi endurritun sóknarmannatalanna nær til, er orðið þurrabúð haft um Litla-Garð en síðan örsjaldan. Þurrabúðarmaðurinn í Litla-Garði er heimilisfaðir með eiginkonu og eitt barn. Sóknarmannatal er ekki bókað á því ári en inni á heimilum bænda eftir það eru húsmenn, eiginkonur og börn (húsfólk) á hverju ári að heita má allt til 1948 með örfárra ára undantekningum undir lokin.

Til frekari umfjöllunar má e.t.v. segja að orðin húsmáður / kona, húshjón, húsfólk hafi í sóknarmannatölum Dýrafjarðarþinga tvær merkingar. Framan af (til um 1900) merkja þessi orð fólk sem er inni á heimilum reglulegra bænda / húsbænda. Örfá dæmi eru um

¹⁰ Saga Ísl. V, bls. 113.

¹¹ ritmálssafn.arnastofnum.is

¹² Björn S. Stefánsson: Ráðningarskilmálar í lok 19. aldar, Skírni 160 (1986) bls. 223-230.

húsfólk sem talið er upp undir sérstöku bæjar- eða heimilisheiti. Þannig er heimilið Sjávarborg (í landi Neðri-Hjarðardals, Bakka) skilgreint sem þurrabúð 1902 eitt heimila í prestakallinu en heimilisfaðirinn skráður sem húsbóndi en hvorki í húsmennsku né þurrabúðar eða tómthúsmaður. Árið eftir, 1903, eru 7 býli skilgreind sem þurrabúðir (Bessastaðir, Miðhlíð, Sjónaróll, Slétta, Rani og Stöðlar) og hjónin á þeim sem húshjón. Á næstu árum fellur niður að skilgreina heimilin sem þurrabúðir og heimilisfólkið ýmist sagt húshjón eða tómthúshjón og annað heimilisfólk þá skráð í tölvuna sem húsfólk eða tómthúsfólk. Þá merkir forliðurinn "hús-" tómthús / heimili utan annarra heimila. Í öðrum súluritum þessarar samantektar er ekki gerður greinarmunur á fólki lögbýla og tómthúsa/þurrabúða. Vinnufólk er t.d. svo flokkað hvort heldur það er á lögbýlum eða í tómthúsum.

Telja má fullvíst að hinir ábúðarlausu bændur þurrabúðanna hafi ekkert land átt. AE er ókunnugt um eignarhald jarða í Mýrahreppi á tímum sóknarmannatalanna. Eignarhaldið skiptir raunar ekki máli fyrir en kemur að umræðu um efnahag heimilanna.

Svo lítur út sem prestarnir hafi með tímanum minna og minna hirt um að skrá greinarmun á lögbýlum og tómthúsum en látið hreppsnefndinni eftir að henda reiður á slíku við álagningu gjalda (í hrepps bókhaldinu).

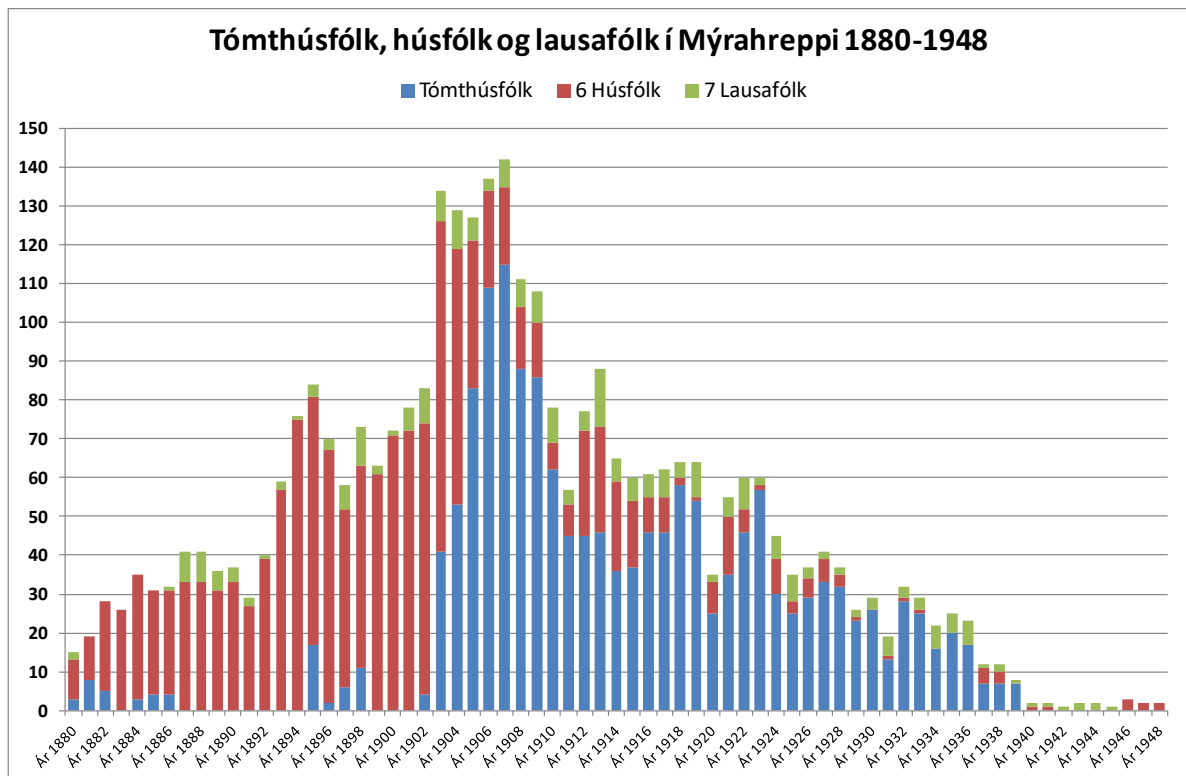

Súlurit 18. Flokkun fólks með þeim hætti sem hér er gert orkar e.t.v. tvímæli vegna breytinga á mekingu orða og hugsanlegs misræmis í skráningu presta.

Önnur stöðuheiti, önnur staða

Mjög mörg önnur orð en þau sem fram koma í flokkun fólks eftir stöðu hér að framan koma fyrir í sóknarmannatölunum eða hafa orðið til í innslættinum. Notkun þessara orða er fremur óregluleg og tilviljanakennd. Með hverju orði í þeirri takmörkuðu upptalningu sem hér fer á eftir er tala sem segir hversu oft þau hafa verið skráð í tölvuna.

Bakari 1 ; Fjármaður 1 ; Guðfræðingur 4 ; Hreppstjóri 4 ; Kennari 63 ; Ljósmóðir 23 ;

Læknir 1 ; Lærisveinn 1 ; Maddama 2 ; Námsdregur 1 ; Nemi 2 ; Prestur 78 ;

Sjálfsmennska 4 ; Sjómaður 1 ; Skipstjórafrú 1 ; Skipstjóri 16 ; Skólastjóri 15 ; Snikkari 2 ;

Söðlasmiður 7 ; Trésmiður 1 ; Unnusta 1 ; Vetrarkona 1 ; Yfirsetukona 8.

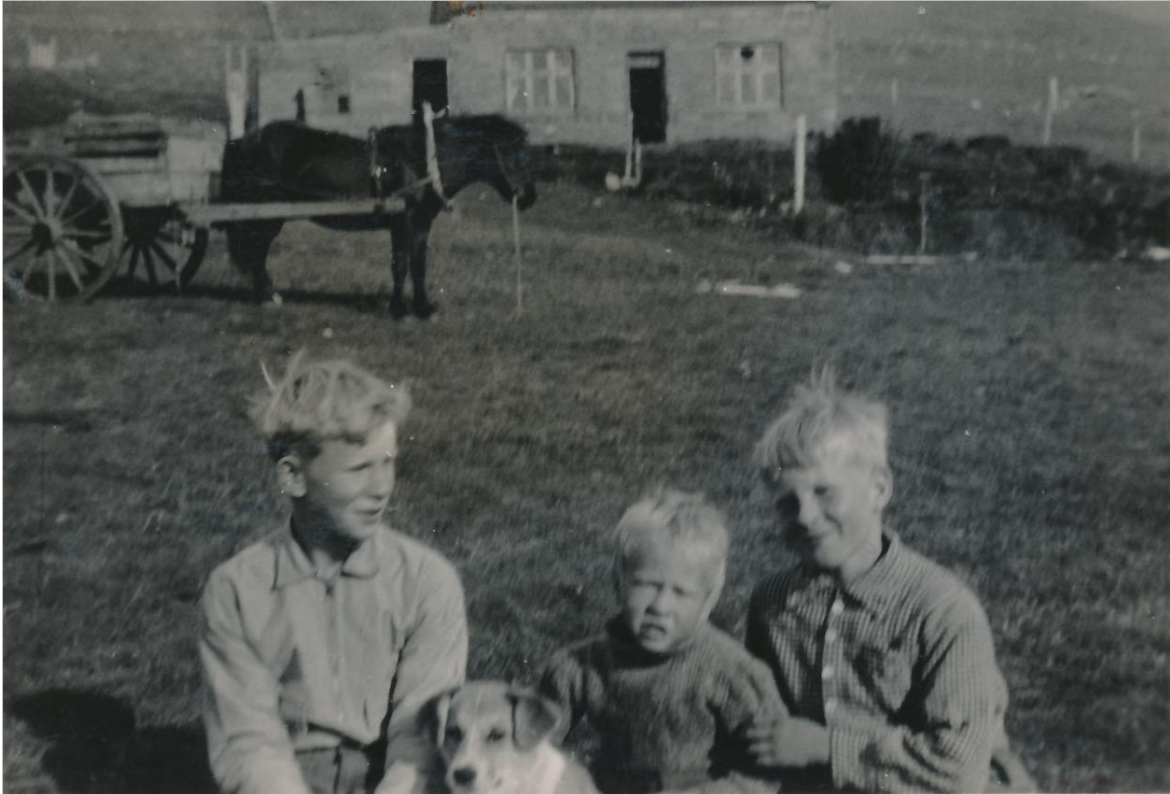

Mynd 13 Þráinn, Björgvin og Kristinn á Haukabergi. Mynd frá Fjólu. Um 1940.

Í sóknarmannatölunum er nokkur nöfn sem lítil eða engin deili eru á og ekki hefur tekist að finna fullt nafn eða fæðingarár / dag á. Mörg þeirra tengjast hvalstöðinni. Þessi nöfn eru aftast í talinu og eru ekki með í talnavinnu þessarar samantektar. Til ga mans er þess að geta að eitt þeirra hefur stöðuheitið "selskapsdama".

Núpskkóli og fræðslumál

Mennt er máttur

Upphaf Núpskkóla má með góðum vilja rekja til farkennslu.

Sóknarprestarnir skráðu stöðu lestrarkunnáttu og framvindu kverlærdóms (fermingarundirbúnings) í sóknarmannatöl, hver í sínu prestakalli. Foreldrar voru kennarar og prestarnir "prófdómarar" árlegra "prófa". Svo hafði þetta gengið í heila öld. Árið 1880 voru með lögum gerðar auknar kröfur til undirbúnings fermyngar. Skrift og reikningur bættust við lestrarkröfuna, sem var forsenda kverlærdómsins. Þessum lögum fylgdu fjárveitingar alþingis til farkennslu. Sótt var um það fé og skýrslu krafist um framkvæmdina. Úthlutað var til tiltekna kennara fyrir tiltekna kirkjusókn (-ir), hrepp eða byggðarlag. Úthlutunin var birt í Stjórnartíðindum. Kaupstaðir öfluðu sjálfir tekna til sinnar kennslu sem fram fór í skólabyggingum og (sjávar-) þorp höfðu sérstaka fjárveitingu þannig að farkennslan var bundin við sveitir landsins.

Almennu ástandi fræðslumála í Mýrahreppi er lýst í "Núpskkóli í Dýrafirði. Ungmennna- og héraðsskóli 1907-1992" og verður það ekki endurtekið hér. Hitt skal endurtekið að með komu Kristins Guðlaugssonar, búfræðings frá Hólum, í Mýrahrepp verða þáttaskil. Hann er fyrsti farkennarinn í sveitinni eða að minnsta kosti hinn fyrsti sem framkvæmir hana samkvæmt opinberum viðmiðum og fjárveitingu.

Kristinn kom árið 1892¹³, þá um vorið. Honum var strax vel tekið og leist ekki verr á sig en svo að hann kallaði eftir heitkonu sinni í Skagafirði haustið 1894. Þá giftu þau sig í Meira-Garði og árið eftir kaupa þau jörðin Núp á kr. 3.000. "Mér finnst menn vera hér að mörgu leiti framfúsir og vilja góðir til þarflegra verka, það veitir heldur ekki af, því þessi sveit er ótrúlega langt á eftir tímanum bæði í orð og á borði."¹⁴

Ekki fór hjá því að þessi ummæli, "ótrúlega langt á eftir tímanum" vektu athygli og spurningar um mun á því umhverfi sem Kristinn var vanur úr Eyjafirði og e.t.v. Skagafirði, og því sem hann kom að í Mýrahreppi. Framlög Landssjóðs til farkennslu var að finna í Stjórnartíðindum frá upphafi slíkra framlaga upp úr 1880 og langt fram á 20. öld og þar með fram til upphafs Núpskkóla 1907. Spurning hvort þar væri einhver sjáanlegur munur á áhuga og framtaki til þess að nýta sér framlög til farkennslu í þessum héruðum? Sú hugmynd fæddist að bera saman framlög á íbúa hvors svæðis um sig.

¹³ Eftir 1880 fór að tíðkast, að gagnfræðingar réðust til kennslu að vetrinum, en sáu um sig sjálfir á sumrin, og búfræðingar réðust í jarðabótavinnu á sumrin og sáu um sig sjálfir að vetrinum, utan við vistarband, en þó án leyfisbréfs, og það jafnvel þótt meðal vinnuveitenda þeirra væru stjórnvöld (hreppsnefndir og sýslunefndir).

¹⁴ Í bréfi 10. okt. 1892, eftir Núpsbók, bls. 61.

Farkennsla

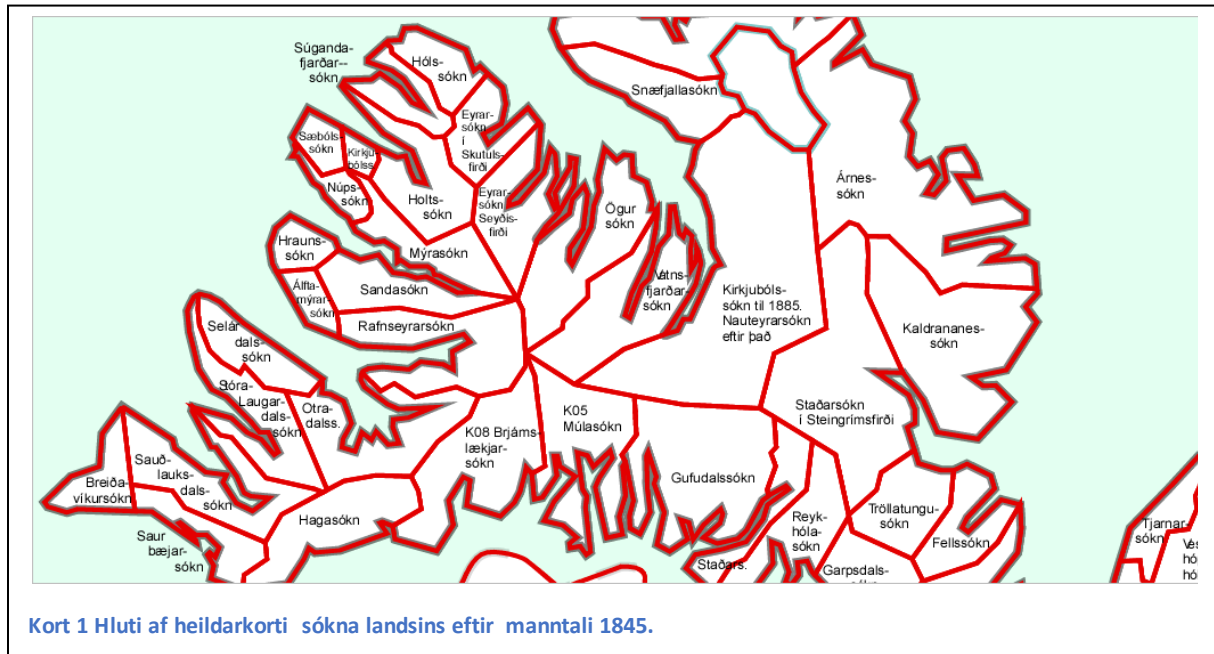

Manntalseiningar (svæði) 19. aldar voru kirkjusóknir. Framlögín voru hins vegar allt eins miðuð við hreppa og prestaköll og jafnvel dali eða sveitir. Varð skrásetjara þá til ráða að skipta bæjum landsins niður á bæði sóknir og hreppa og búa til kort af hvoru tveggja og finna /reikna íbúafjölda hvers svæðis um sig þannig að gera mætti einhvern sámlaga rökstuddan samanburð á þessum svæðum. Fljótlega varð svo úr að kortleggja þannig allt landið á grunni sóknarskiptingar manntals 1845 og hreppaskiptingar jarðabókar Johnsens 1861. Sárálítil hreyfing var á mörkum þessara umdæma eða nöfnum á þessu tímabili. Mannfjöldi á sókn fékkst í Hagskinnu. Þyrfti að skipta mannfjölda sókna á milli tveggja eða fleiri hreppa var það gert í þeim hlutföllum sem íbúar voru á bæjum 1845.

Nöfn og staðir 1894	Kr.
Guðmundur Kjartansson í Aðalvík	55,00
Jón Þorkelsson í Grunnavík	30,00
Þorgeir Þorgeirsson í Vatnsfirði	45,00
Kristinn Guðlaugsson Mýrahreppi	50,00
Jón Elíasson Sléttuhreppi	40,00

Tafla 5 Fyrsti farkennari í Mýrahreppui og aðrir samverkamenn í Ísafjarðarsýslu

unnt að sjá af Stjórnartíðindum skiptingu fjárins á milli sókna og er þá framlaginu skipt í hlutfalli við meðalíbúafjölda manntala árána 1890 og 1901. Þar með fæst einnig framlag á íbúa burtséð frá fjölda barna í sókn eða hreppi.

Framlög ársins 1894 til Ísafjarðarsýslu voru skráð á fimm einstaklinga (kennara) á til teknum stöðum, sbr. töflu 5.

Þrjú nefndra staða voru heimfærðir á sóknir, Sléttuhreppur og Aðalvík til Aðalvíkursóknar en Grunnavík til Staðarsóknar í Grunnavík. Í Vatnsfirði og Mýrahreppi koma þrjár sóknir til greina á hvorum stað. Ekki er

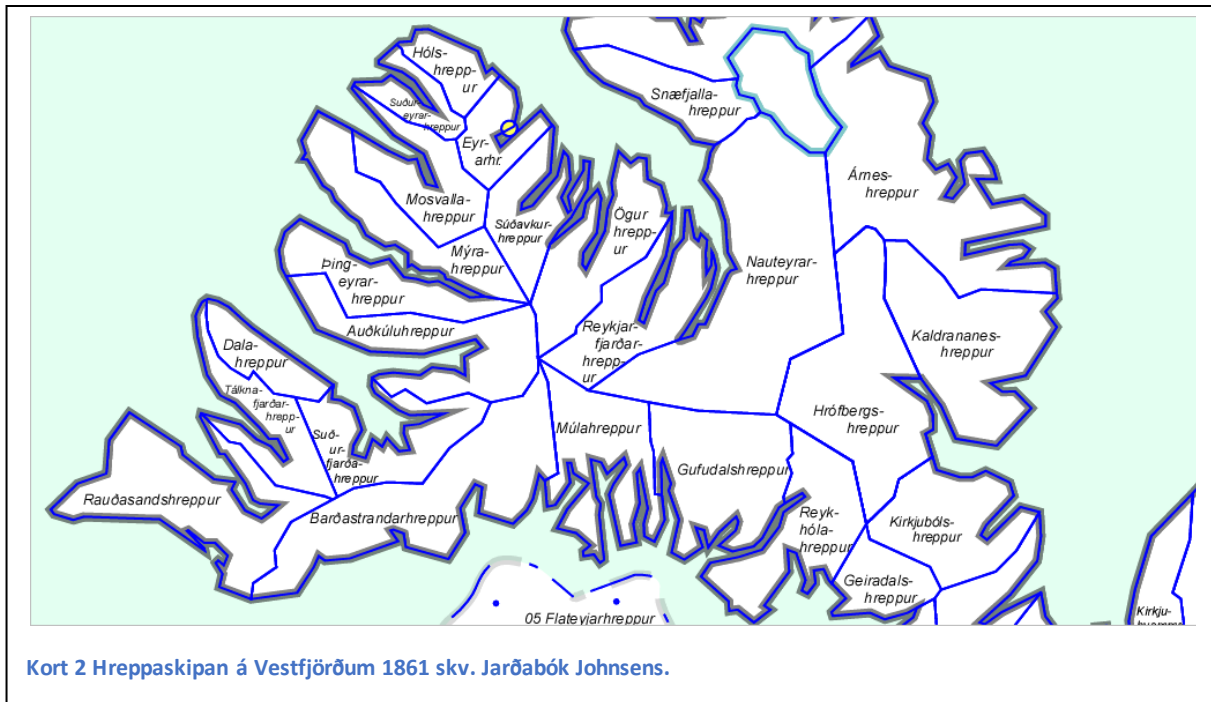

Með þessum hætti er unnt að reikna út og skipta framlögum hvort heldur er á sóknir eða hreppa. Á næstu töflu er framlögum nokkurra ára til farkennslu skipt með þessum hætti. Með þeim gögnum sem tölvuskrað hafa verið er unnt að gera þetta fyrir allt landið á tilteknum árum 1880-1906 (fram til stofnunar Núppsskóla).

Athugun á framlögum til farkennslu (töflur 6 og 7) vekja e.t.v. helst athygli fyrir hversu lágar upphæðirnar eru á hvern íbúa. Alþingi og landsstjórn landshöfðingjatímabilsins hafa fengið þann vitnisburð sögunnar að hafa verið nísk á fé og frekar viljað safna í sjóði en

Kennari	Framlag, kr.	Á sókn	Sókn	Íbúafjöldi	Frl á íbúa, aurar
Guðmundur Kjartansson í Aðalvík	55,00	55,00	Aðalvíkursókn	463,0	0,12
Jón Þorkelsson í Grunnavík	30,00	30,00	Staðarsókn í Grunnavík	281,0	0,11
Þorgeir Þorgeirsson í Vatnsfirði	45,00	13,39	Vatnsfjarðarsókn	263,5	0,05
		16,16	Snæfjallasókn	318,0	0,05
		15,45	Kirkjubólssókn í Djúpi	304,0	0,05
Kristinn Guðlaugsson í Mýrahreppi	50,00	25,65	Mýrasókn	266,5	0,10
		12,85	Núppssókn	133,5	0,10
		11,50	Sæbólssókn	119,5	0,10
Jón Elíasson í Sléttuhreppi	40,00	40,00	Aðalvíkursókn	463,0	0,09

Tafla 6 Skipting farkennsluframlaga á sóknir og íbúa.

efna til þjóðþrifaverka. Kennarakaupið var ennfremur lágt. Hvað sem því líður ber yfirlitið fyrir Ísafjarðarsýslu með sér að ekki hefur verið sótt eða veitt fé til farkennslu í sumum sóknum sýslunnar. Í kaupstöðum landsins (Reykjavík, Ísafjarðarkaupstað og á Akureyri) fór samt fram kennsla fyrir eigið skattfé þeirra. Sjópláss, sem svo voru kölluð, fengu einnig dálítinn styrk sum hver að minnsta kosti. Nálægð við slíka staði hefur e.t.v. komið í stað umsókna eða framlaga t.d. í Hólssókn (Bolungarvík) og Eyrarsókn (Ísafjarðarkaupstaður) en varla í öðrum sóknum. Þannig eru einar fjórar sóknir í Ísafjarðarsýslu þar sem engin

farkennsla fyrir landssjóðsfé hefur farið fram á árunum fyrir aldamótin 1900. Í Eyjafirði virðist koma um helmingi hærra framlag á íbúa en fyrir vestan og framlögin almennt þéttari.

Þrátt fyrir þennan mun á sýslunum er varla líklegt að Kristinn hafi átt við hann þegar hann taldi Mýrhreppinga vera á eftir tímanum. Líklegra er að hann hafi átt við búskaparhættina og yfirgnæfandi áhugann á sjósókninni.

Á næstu tveimur töflum eru hliðstæðar myndir fyrir sýslurnar. Í Eyjafirði virðist við fyrstu sýn farkennslan dreifast á fleiri sóknir en gerist í Ísafjarðarsýslu. Líklega verður svo að teljast í heildina tekið en á það er að líta að á Vestfjörðum eru sjávarplássin fleiri en við Eyjafjörð þannig að farkennslufé rennur síður þangað vegna hinna sérstöku framlaga til sjávarplássanna.

	1894	1895	1896	1897	1898	1899	Samt	Á íb
Rafnseyrarsókn								
Álftamýrarsókn								
Hraunssókn		6,54	7,48	9,35			23,37	0,22
Sandasókn		28,46	32,52	40,65			101,63	0,22
Mýrasókn	25,65	17,95	20,52	38,47	23,08		125,68	0,47
Núppssókn	12,85	8,99	10,28	19,27	11,56		62,96	0,47
Sæbólssókn	11,50	8,05	9,20	17,25	60,35		106,36	0,89
Kirkjubólssókn í Önundarfirði		4,78	7,17				11,94	0,11
Mosvallasókn		25,22	37,83		45,00	40,00	148,06	0,27
Súgandafjarðarsókn			20,00		25,00	25,00	70,00	0,38
Hólssókn								
Eyrarsókn í Skutulsfirði								
Eyrarsókn í Seyðisfirði								
Ögursókn								
Vatnsfjarðarsókn	13,39			35,00		9,51	57,90	0,22
Kirkjubólssókn í Djúpi	15,45					10,96	26,41	0,09
Snæfjallasókn	16,16		55,00	55,00	45,00	64,53	235,69	0,74
Staðarsókn í Grunnavík	30,00			40,00	18,97	35,00	123,97	0,34
Aðalvíkursókn	95,00	65,00	80,00		46,03	75,00	361,03	0,93
							Meðalt.	0,34

Tafla 7. Hvanneyrarsókn var á Siglufirði og Miðgarðssókn í Grimsey. Hluti Akureyrarsóknar hefur verið utan kaupstaðarins sem hafði sitt sérstaka skólahald eins og annars staðar segir.

Þessu efni er hér gert svo hátt undir höfði vegna þess að þörfin fyrir kennslu (og skóla) í Mýrahreppi var höfuðröksemd Kristins í viðleitni hans til þess að fá Sigtrygg bróður sinn til sín vestur. Það tókst að lokum og vestur kom hann 1905 og hann lýsir söfnuði og aðstæðum svo:

Húsvitjunarferð mín sannaði mér það, sem ég hafði áður haldið, að fólk mundi hér vera nokkuð svipað og annarsstaðar. Verra að halda húsakynnum góðum en t.d. á Norðurlandi vegna votviðranna. Svo finnst mér það spilla, að víðast eru baðstofur hafðar á lofti uppi og því þröngar og leiðinlegar. Gestrisni og alúðar naut ég allsstaðar í besta máta. Börn voru máske fremur lakar að sér í skrift og reikningi en ég hef vanizt, en kristinfræði allsstaðar meira í fyrirrúmi. Kirkjurnar hafa verið vel sóttar, einkum nú í haust, og nálægt 80 hafa verið til altaris. Var þó vor-sakram. lokið áður en ég kom. - Nú kynni þér að detta í huga að spyrja: Ætli fólk sé þá að því skapi betra en það er nú trúræknara en hér [fyrir austan?] gerist? Ja, þessari spurningu mætti máske svara misjafnlega, eftir því hvernig hún er tekin, og ætla ég mér ekki að gera það beinlínis, enda eigi mitt að "rannsaka hjörtun og nýrun". ...Eitt held ég að ég megi segja um söfnuð minn hér, að menn almennt látið sér annara um skilvísi en sumstaðar

annarsstaðar. Bróðir minn hefur á hendi fjárheimtu og reikningshald hreppsins og lætur hann hreint ekki illa af skilum. Eigi svo fáir eru búnir að borga mér eitthvað af prestgjöldum sínum, en þau þó engan veginn skemmtileg, því að flest "eru í dagsverki". Efni virðast mér lítil hjá fólki, en manndáðarfýsn þó eftir vonum. Reynsla mín í þessu er samt mjög lítil. Þó skal ég segja þér það helzta, sem ég styðst við. Ég get nefnt fyrst kirkjuna að Mýrum, sem er nýbyggð og líklegast með veglegustu kirkjum í sveit. Þó er þess að geta að þrýði hennar mun mest að þakka einstökum mönnum (þar á meðal kapt. Berg og hans fólki). En samtímis lagaði söfnuðurinn mjög grafreitinn, stækkaði hann og girti hann allan með timbri, af því að "það var fallelgra en úr grjóti eða torfi".¹⁵

Óhætt er að segja að þeir bræður hafi tvíeflst eftir að þeir voru komnir saman á

	1894	1895	1896	1897	1898	1899	Samtals	Á íb
Akureyrarsókn			9	19,31	19,08	27,24	74,49	1,24
Bakkasókn	18,51	16,34		4,53			39,38	0,25
Bægisársókn	10,83	15,95		2,65			29,44	0,30
Glæsibæjarsókn	2,85	20,00	28	20,00	20,00	25,00	116,04	0,69
Grundarsókn	13,62	32,27	21	13,04	28,55	52,47	160,80	0,69
Hólasókn	11,80	14,31	6	32,63	42,40	5,52	112,81	0,70
Hrafnagillssókn	11,47		77	63,16	65,55	50,70	267,40	0,36
Hvanneyrarsókn								
Kaupangssókn	8,82		9	14,17	15,78	18,24	66,01	0,41
Kvíabekkjarsókn	30,00		35	40,00	40,00	40,00	185,00	0,74
Lögmanshlíðarsókn	50,00	50,00	55	50,00	45,46	55,00	305,46	1,38
Miðgarðasókn								
Miklagarðssókn	10,19	23,53	7	37,52	23,12	48,41	149,61	1,05
Munkaþverarsókn	38,86	20,00	29	37,91	34,03	51,69	211,62	0,84
Myrkársókn	20,65	7,70		40,05	20,00	15,00	103,41	0,55
Möðruvallaklausturssókn	29,85	20,00	87	90,00	100,00	45,00	371,94	0,59
Möðruvallasókn	14,68	17,64	17	6,59	31,81	45,76	133,87	0,73
Saurbæjarsókn	10,15	57,25	5	28,07	29,33	19,95	150,04	1,07
Stærraárskógssókn	25,48	102,77	83	59,44	71,02	82,47	424,06	0,83
Tjarnarsókn	23,76	18,77	17	29,77	12,27	11,90	113,24	0,63
Upsasókn	36,04	31,89	28	51,89	23,00	22,31	193,26	0,91
Urðasókn	29,84	23,56	32	37,38	15,57	26,50	165,01	0,73
Vallasókn	37,58	23,01	75	41,89	38,04	18,23	233,53	0,79
							Meðaltal	0,64

Tafla 8 Notuð framlög til farkennslu í Ísafjarðarsýslu síðustu ár fyrir aldamót. Sjá Eyjafjarðarsýslu einnig.

Núpi. Rak þar hvað annað, stofnun bindindisstúku, bygging stúkuhúss, stofnun skóla og stofnun Skróðs. Er þá ótalin forysta Kristins í bændasamtökum, fyrst innan sveitar en síðan um Vestfirði alla. Enn er þá ótalin prestsdómur sr. Sigtryggs og öll embættisfærsla sem var til fyrirmyndar í alla staði. Af umfjöllun um mannfjölda í Mýrahreppi / Dýrafjarðarþingum hér

¹⁵ F.S., s. 192: Bréf sr. Sigtryggs til Sigurðar Sigurðssonar á Halldórsstöðum dags. Núpi, 20. nóv. 1905. Bréf sr. Sigtryggs til Sigurðar eru ekki skráð eða finnanleg á Lbs. Finnur nefnir það í eftirmála bókarinnar að hann hyggist afhenda þau safninu en það hefur ekki orðið.

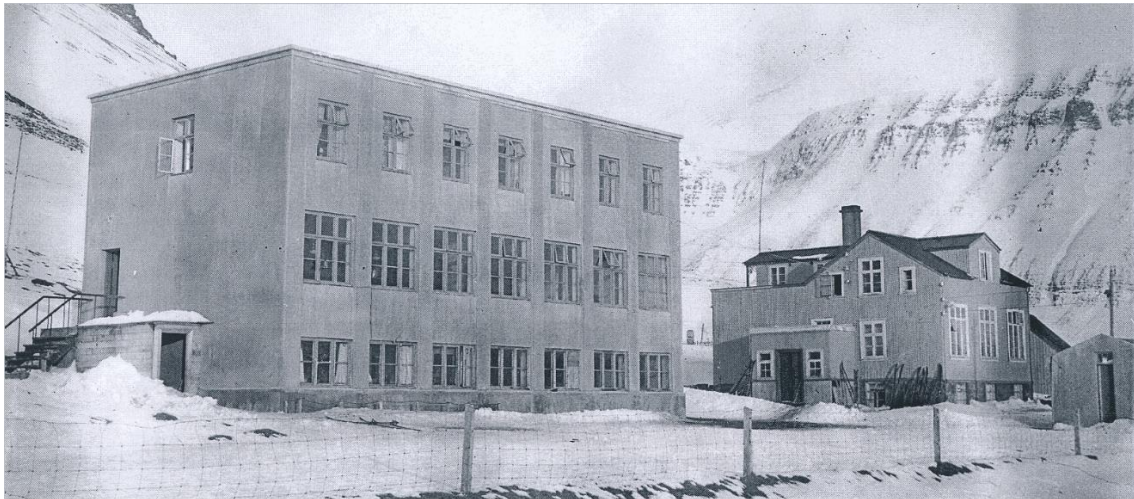

Mynd 17 Skólahúsið var tekið í notkun haustið 1932. Stúkuhúsið sætti ýmsum endurbótum allt frá byggingu 1906 til byggingar nýs kjallara (1927), "Langalofts", fordyris, vatnslagnar, miðstöðvar og rafmagns 1930.

að framan er væntanlega ljóst að ekki vantaði mannfjölda í Dýrafirði til þess að fara af stað með skóla. Mannfjöldi er hins vegar eitt og aldursamsetning mengisins annað.

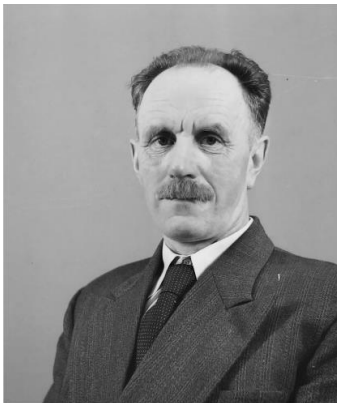

Mynd 16 Guðmundur Ásgeir



Mynd 15 Björn Guðmundsson



Mynd 14. Eiríkur J. Eiríksson

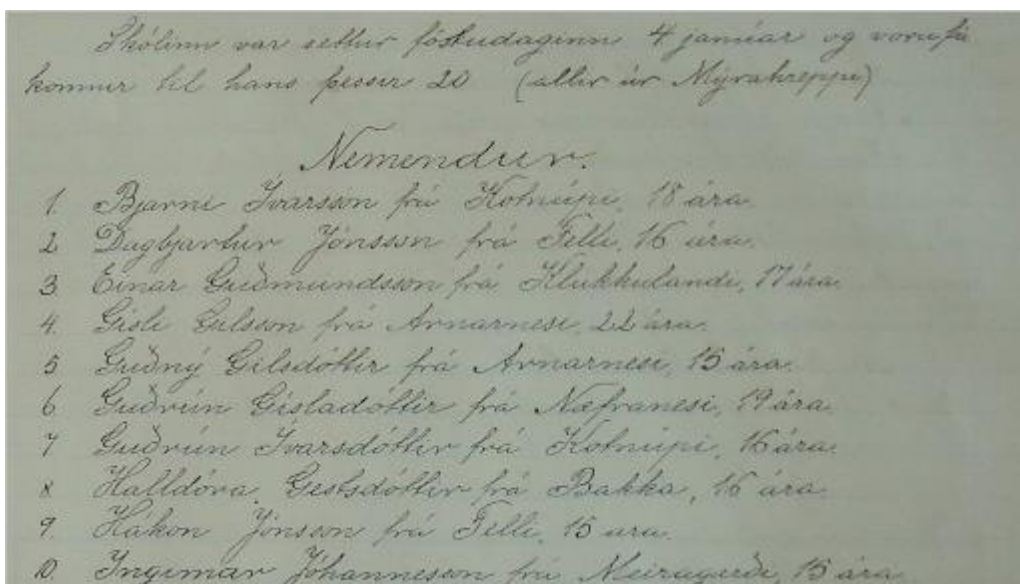

Mynd 18 Upphaf nemendaskrár fyrsta skólaárs Núppsskóla í skólahaldsbók sr. Sigtryggs. Rithönd frú Hjaltínu.



Mynd 19 Heimavist og skólastjóraíbúð fokheld haustið 1955.



Mynd 21. Áslaug Jensdóttir



Mynd 22 Valdimar Kristinsson



Mynd 20. Haukur og Vilborg

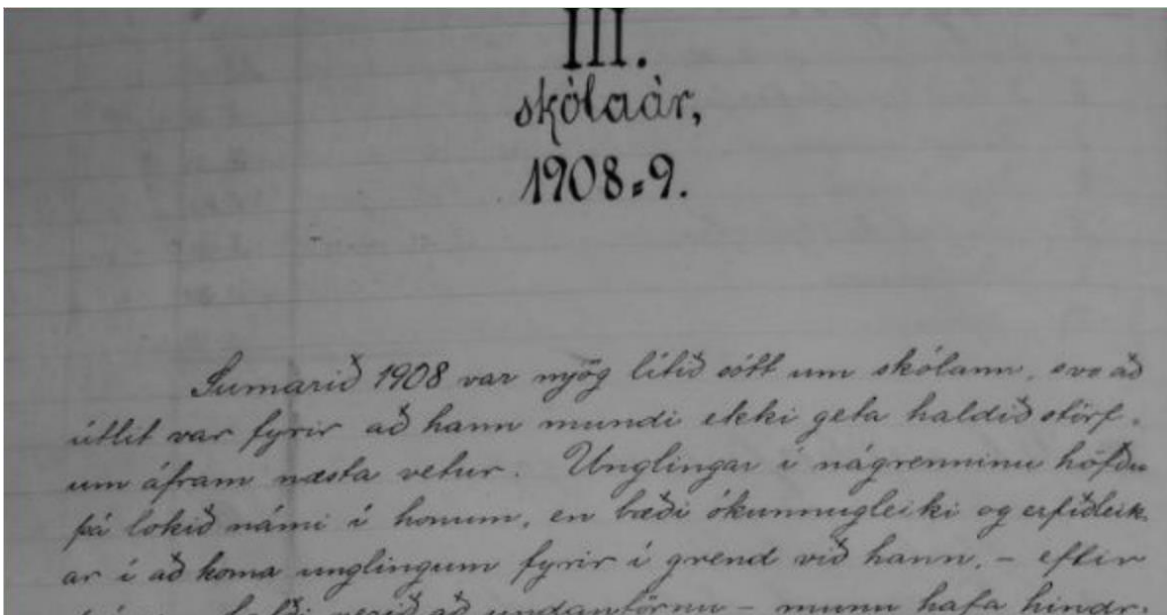

Mynd 23 Upphaf skólaárs sr. Sigtryggs um 3. starfsár Ungmennaskólans að Núpi.

Aldursdreifing íbúa Mýrahrepps 1906

Eitt form birtingar aldursamsetningar íbúamengis er svokallaður aldurspíramídi. Er þá körlum og konum skipt og fjöldi hvors kyns sýndur á mynd með súlum til tveggja handa. Oft er ein súla eða lína fyrir hvert aldursár en stundum er einhver árafjöldi tekinn saman í eina línu eða súlu. Svo er í eftirfarandi súluriti eða aldurspíramíða fyrir Mýrahrepp 1906 samkvæmt sóknarmannatali sókna hreppsins það ár. Árið 1906 er árið sem nemendum stóð Núppsskóli fyrst til boða og ákvarðanir voru teknar um skólagöngu og skólavist.

Samkvæmt talningu af þessu tilefni á nöfnum sóknarmannatalsins voru skráðir einstaklingar í árslok 1906 497, karlkyns 242 og kvenkyns 255.

Í píramíðanum eru 14 láréttar súlur, 6 fæðingarárgangar saman í súlu. Þessi flokkun árganga saman á rætur í því að skólaaldur nemenda Núppsskóla var framan af skilgreindur á sex ára bili, 15-20 ára. Ekki er súla fyrir þrjá yngstu árgangana 1-3 ára.

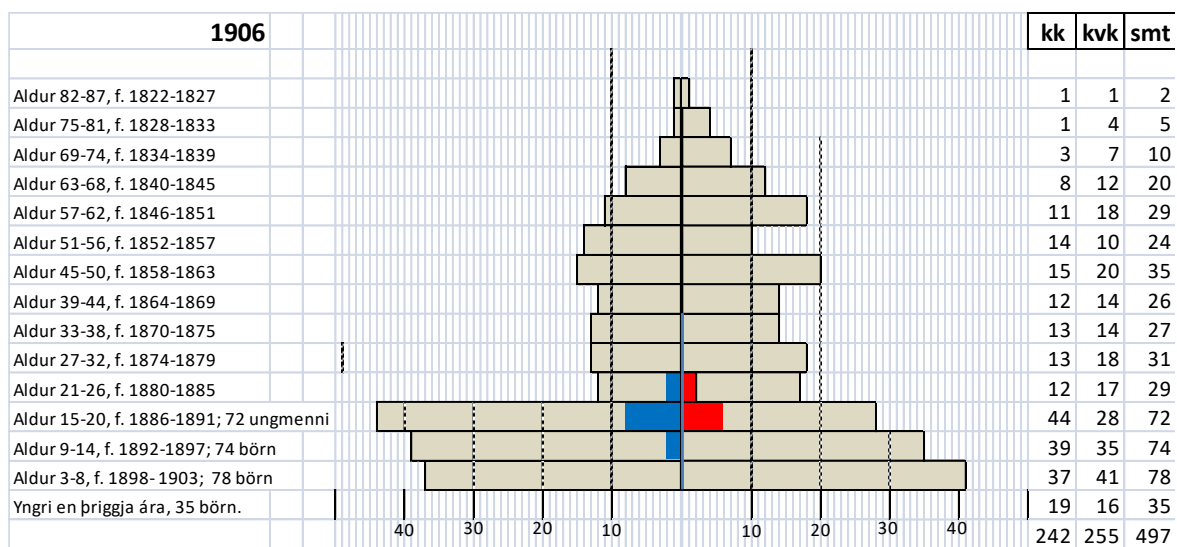

Súluriti 19 Aldurspíramídi Mýrahrepps 1906. Nemendur Núppsskóla táknaðir með litum.

Við svo búið á að sjást á myndinni að fjöldi hreppsúa á aldrinum 3-8 ára er 78, 37 karlar, vinstra megin, og fjörutíu og ein kona hægra megin. Konur eru heldur fleiri en karlar í efstu 5 hópnum / súlunum eða þar til kemur að aldrinum 51-56 þá eru konur 10 en karlar 14. Allar súlurnar sýna annars tiltölulega jafna skiptingu kynjanna eftir 20 ára aldur (15-20 ára). Við þessi aldursmörk verður stökkbreyting. Meira en helmingur íbúa hverfur úr sóknarmannatalinu á næsta 6 ára bili (21-26 ár), þ.e. ríflega helmingur hreppsúa hverfur þegar fullorðinsárum er náð.

Íbúar hreppsins á skólaaldri, 15-20 ára, eru taldir fram eða sýndir í þriðju súlu að neðan. Á þessum aldri eru alls 44 piltar og 28 stúlkur. Út af fyrir sig er þetta merkilega mikill munur kynja en engar skýringar eru tiltækar á honum og liggja á milli hluta.

Fjöldi pilta í skólanum fyrsta árið var 12 en stúlkna 8. Sýnilegt er af myndinni að þessi nemendafjöldi er ekki fjórðungur ungmenna Mýrahrepps á þessu ári. Nokkrir nemendur eldri (tveir piltar og tvær stúlkur) og yngri (tveir piltar) eru í skólanum

Vorið 1907 fermdust 11 sóknarbörn, þar af eitt sem verið hafði á undanþágu undir aldursmörkum. Ekkert fermingarbarnanna sótti um skólavist haustið (1907). Af 15 nemendum 2. skólaársins (súluriti 20) voru 10 sitt annað ár í skólanum, enda skólinn skilgreindur sem tveggja ára skóli. Fimm nýir nemendur komu. Hlutfallstala

skólanemendanna af þeim í hreppnum sem skv. aldri áttu rétt á skólavist lækkar því enn og fer niður fyrir 20%.

Þegar kom að þriðja árinu 1908-09 bárust aðeins tvær umsóknir á réttum tíma og útlit fyrir að þessi skólatilraun á Núpi rynni út í sandinn eins og ýmsar aðrar víða um land.

Þessi ögurstund er í raun tilefni þess að ráðist var í þessa athugun á samfélaginu í Mýrahreppi og kringumstæðum fólks nær og fjær skólanum í sveitinni.

Segja má sem svo og hugsa sér að nemendafjöldinn fyrsta árið hafi verið af uppsöfnuðum áhuga til nokkurra ára en nýliðun sem telur fimm á 2. ári og tvo (umsækjendur) á þriðja ári bendir ekki til mikils viðvarandi áhuga í sveitinni.

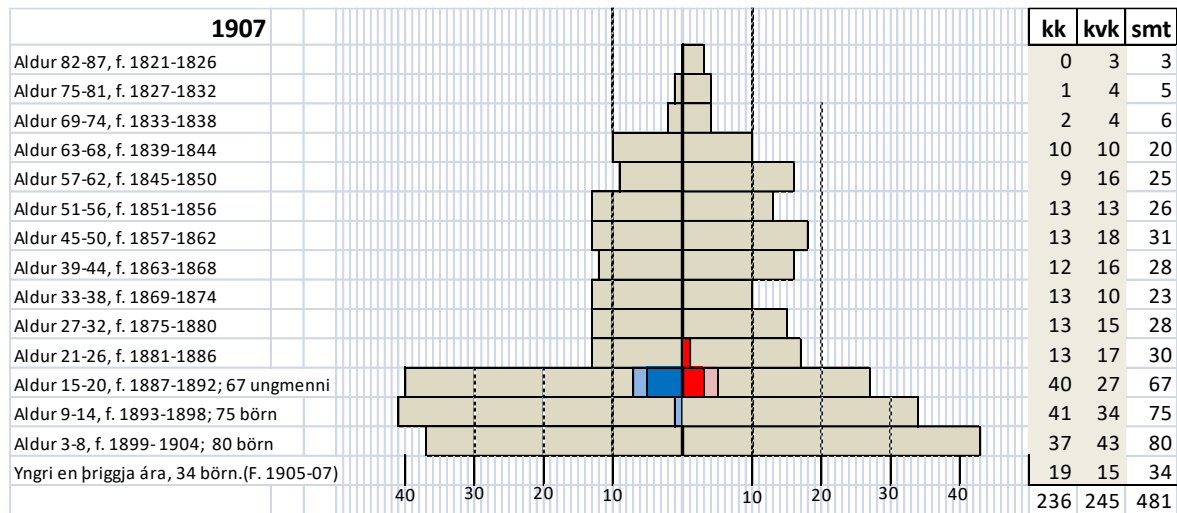

Súlurit 20. Aldurspíramídi Mýrahrepps 1907. Nemendur Núppsskóla Táknaðir með litum.

Hugsanlegt er að nemendum hafi ekki líkað skólinn, hann hafi e.t.v. þótt erfiður og sr. Sigtryggur strangur eða kröfuharður. Erfitt var með húsnæði og fæði fyrstu tvo veturna og sú heimavist sem bauðst þriðja árið var ýmsum annmörkum háð. Barnaskóli, farkennsla, hafði lítil verið undanfarin ár í hreppnum og ýmsir kunna að hafa vantreyst sér til skólagöngu. Loks kann einhverjum áhugasömum að hafa verið ofviða að reiða fram kennslugjaldið og annan kostnað. Kennslugjaldið var kr. 14 fyrir pílta en kr. 10 fyrir stúlkur. Ýmsir kostnaðarliðir skólahaldsins eru raktir í Núppsskólalabókinni þar á meðal að nefna að steinólufutunnnan kostaði 30 kr. (160 lítar ?) og tunna af mó kostaði 4 kr. (1909-10). Öll kennslulaun Núppsskóla 1909-10 voru 680 kr.

Almennur hagvöxtur í landinu tók talsverða dýfu árið 1908. Brottflytningur fólks úr sveitinni var þessi ár með því almesta sem gerðist og fæðingartala ársins 1908 var einungis 7, sem var innan við helmingur þess sem vanalegast var í sveitinni árin á undan.

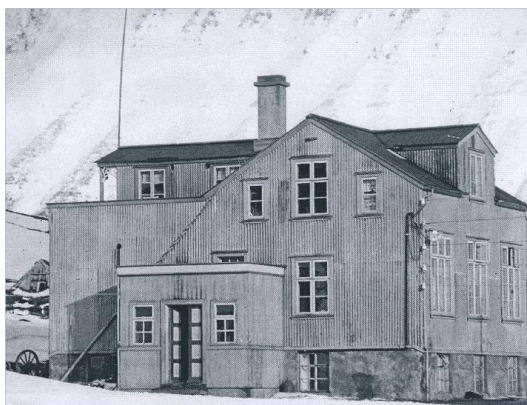

Mynd 24. Stúkuhúsið í sinni endanlegu mynd.

Væntanlega er þó ljóst af framansögðu að íbúatölur og aldursdreifing stóðu ekki í vegi skólahalds á Núpi. Miklu síður er sýnilegt hvort Mýrhreppingar höfðu efni á að sækja skóla eða hvort heimilisástæður settu skólasókn einhverjar skorður. Ekki er sú dul ætluð að unnt sé að leiða þetta í ljós með óyggjandi hætti en engu að síður verður nokkuð að þessu hugað.

Hreppsþækur og tíund

Við upphaf þeirrar skráningar Mýrhreppinga sem er á þessum blöðum var skrásetjara einkum tvennt í huga. Fjöldi íbúa í hreppnum á skólaaldri 1906 og efni þeirra til þess að sækja skóla.

Eins og fram er komið eru heimildir um fjölda fólks í sveitinni nægar. Tregara var um efnahaginn. Framtöl til tíundar reyndust vænlegust en þó takmörkunum háð eins og fram á eftir að koma hér á eftir.

Ekki verður fjallað um tíund eða fjármál Íslendinga yfirleitt á fyrri öldum án hugtaksins kúgildi.

Tíund var viðtekin á Íslandi á árunum 1096-1097 að undirlagi kirkjunnar undir forystu biskups að erlendri fyrirmynd. Tíund átti að vera 10% af tekjum gjaldenda. Á bak við þá tölu var sú hugsun / skoðun / reynsla að eignir gæfu 10% árlegan arð. Þannig hafi tíundin hér á landi verið 1% eingaskattur í raun. Á arðinum lifðu menn, söfnuðu eignum eða drógust á hans upp í fátækt og eignaleysi.

Eignir skiptust í jarðeignir og lausafé, þ.e. búfé. Engin merki þess sjást um það öldum saman að peningar eða gripir, t.d. úr gulli eða silfri, hafi fallið undir þessa skattheimtu (hér á landi).

Kýr voru þau verðmæti sem allir mátu svipuðum skilningi og var grunneining alls verðmætamats. Þær voru þó fremur þunglamalegur gjaldmiðill og þróaðist því ákveðinn jafngildisreikningur í handhægari vöru svo sem ullardúk (vaðmáli) eða fiskum. Eitt kúgildi jafngildi 120 álnum (alin = 40-50 cm) vaðmála eða 240 fiskum, málfiskum, af ákveðinni stærð.

Þessi jafngildisreikningur var festur í lögbækur (Grágás, Jónsbók) og var hafður um jarðeignir sem annað þannig að verðmæti jarðar reiknaðist út frá því hve margar kýr taldist mega fódra á jarðeign.

Allar algengar lífsnauðsynjar fyrri alda voru felldar undir þennan reikning svo sem smjör, tólg, ull, peysur, vettlingar, lýsi og skinn.

Heimildir eru til fyrir því að Ísafjarðarsýsla var um skeið efnalítill talin. Ritið Skýrslur um landshagi á Íslandi kom út í 5 bindum á árunum 1861-1875. Í II. bindi hennar er m.a.



Mynd 25. Eitt kúgildi á 20. öld!

fjallað um þinggjöld á Íslandi árin 1836-1840. Höfundur skiptir tekjum af þessum gjöldum í landstekjur ætlaðar til alls landsins þarfa og héraðstekjur ætlaðar einstökum héruðum eða sveitum (hreppum).

Úr Jónsbók.

Hér segir kvikfjárlag á vor. Þetta er enn fjárlag svo sem lagt er dýrt á vor í því héraði. Kýr átta vetra gömul og eigi yngri en að öðrum vetri og hafi borið tvo kálfa, heil og heilspenuð, og hafi kelt um veturinn eftir Pálsmessu, eigi verri en meðalkýr, héraðræk að fardögum. Þrjú veturgömul naut við kú. Tvau tvævetur naut við kú. Kýr geldmjólk eður kvíga að fyrsta kálfi tveimur aurum verri en kýr. Uxi fjögurra vetra gamall, graður eður geldur, við kú. Uxi þrevetur tveir hlutir kúgildis og kýr geld með sama lagi. Uxi fimm vetra þriðjungur annars kúgildis. Uxi sex vetra tveir hlutir annars kúgildis. Uxi sjau vetra fyrir kýr tvær og svo þó að ellri sé, landgenginn. Arðuruxi gamall á vor, hann er metfé. Sex ær við kú, tvær tvævetrar og fjórar gamlar, og fæði lömb sín, órotnar, loðnar og lembdar að fardögum. Sjau lambskotur (lamblausar en mjólkandi ær)við kú. Átta ær algeldar, þrevetrar og ellri við kú. Átta lambgimbrar [gemlingur?] og fæði lömb sín við kú. Átta geldingar tvævetrir við kú. Sex geldingar þrevetrir við kú. Fjögurra vetra gamall geldingur og annar tvævetur fyrir ær tvær. Hrútur tvævetur ágildur. Tólf veturgamlir sauðir við kú. Allt þetta fé skal vera gilt og í ullu. Þrevetur forystugeldingur og ellri, það er metfé. Geitur sex með kiðum og svo farið sem ám við kú, en átta algeldar við kú, þrevetrar og ellri. Sjau lambsk[otur] við kú. Átta höðnur og fæði kið sín við kú. Átta tvævetrir hafrar við kú, fjórir kjarnhafrar en fjórir algeldir. Sex þrevetrir við kú, þrír hvorir, fjögurra vetragamall hafur og annar tvævetur fyrir geitur tvær. Tvævetur hafur jafn geit. Ef hafrar eru ellri en nú eru taldir, það er metfé. Tólf veturgamlir geitsauðir við kú, hálf höðnur og algeldingar en hálf kjarnhafrar og geldhafrar. Hestur fjögurra vetra gamall og eigi ellri en tíu vetra, heill og lastalaus, jafn við kú. Hross með sama aldri, heilt og lastalaust, fjórðungi verra en kýr. Hestur þrevetur jafn við hross. Hross þrevett tveir hlutir kúgildis. Tvævett hross og hestur tvevetur við kú. Þrjú veturgömul hross og einn hestur í við kú. Ef maður geldur eitt hross veturgamalt fyrir þriðjung kúgildis, þá skal fylgja eyrir, þetta skulu vera meðalhross. Stóðhestur og sé verði betri fyrir vígs sakir. Geldur hestur og sé verði betri fyrir reiðar sakir og fylhross í stóði, það er allt metfé. Sýr tvævetur og ellri með níu grísum við kú. Albreitt léreft þrjár álnar fyrir tvo aura. Enskt léreft tvíelnt, tvær álnar fyrir eyri. Mörk vax fyrir eyri. Skrúðklæði ný, skorin og óskorin, hafnarvaðmál ný og ónotin. Kattaskinn ný og lambskinn, flatsmíði nýtt, vörusmíði nýtt, teint járn, eirkatlar nýir, það er allt metfé, og þó réttgoldnir lögaurar. Allt metfé skulu virða sex skynsamir menn, þrír af hvors hendi. Þrjár átta fjórðunga vættir gamalla sauða ullar við kú. Þrjár vættir mjölvægs matar við kú. (Sýnisbók íslenskrar alþýðumenningar 8, Rvk. 2004, bls.153).

Einn kafli fyrrnefndrar greinar í Skýrslum um landshagi fjallar um fjölda framteljenda lausafjár en hið svokallaða lausafé var skattstofn tíundar. Tíund var skipt í fjóra staði (einn gekk til biskups (síðar konungs), annar til presta, þriðji til kirkna, og hinn fjórði til fátækra fyrir milligöngu hreppsins) í hverjum hreppi fyrir sig allt til ársins 1909 þegar útsvar tók við af tíund.

Að loknu framtali og álagningu skiptust framteljendur í þá sem náðu skiptitíund svokallaðri, þ.e. 5 hundruðum = 5 kyrverðum (kúgildum). Þeir voru bjargálma. Þeir sem ekki náðu þessum fimm (600 álnum) voru taldir þurfamenn, þó ekki ómagar, og áttu tilkall til hluta hreppstíundar. Hreppstíundin gekk yfirgnæfandi til framfærslu fátækra og var oft kölluð þurfamanna- eða fátækra tíund. Lítils háttar önnur gjöld komu hreppum til tekna.

Frá upphafi var kvartað undan þessari skattlagningu sem annarri og má grípa niður í "fjölmíðlaumræðu" þess tíma sem fyrrnefndar hagskýrslur komu út.

Eintak af blaðinu Íslendingur kom út 30. september 1861, þar stendur m.a:

"... liggur það bert fyrir, að ekki er atorkuleysinu einu að kenna hvað fjárskorturinn er mikill í landinu og aflið lítið... af þessum fjárskorti leiðir, að ekki eru nema 2 atvinnuvegir fyrir almenning í landinu, kvikfjárræktin og fiskveiðarnar... Öllu því, er landsins þarfir krefja hefir til þessa eingöngu verið jafnað niður á bændaeygnir, lönd og kvikfé búandi manna, og varla teljandi sem kemur annars staðar að." Þessu til áréttingar skrifar "Íslendingur": "... þá er það sem engu munar sem lagt er á hinn aðalatvinnuveg landsins, fiskveiðarnar, sem er þó engu arðminni þeim er þær stunda." Greinarhöfundur segir enn fremur: "Að halda kaupafólk og gjalda því hinni útgengilegustu og nauðsynlegustu vöru bæði fyrir sveitar og sjávarbóndann 7 fiska um hvern dag auk fæðis, er einungis fyrir þá sem nóg hafa efnin, en ekki fyrir bjargálmenn... eða þeim snauðari." Samkvæmt kúgildaverðreikningi voru 240 fiskar í kúgildi. Greinarhöfundur Íslendinga reiknast þá til að að kúgildið endist í 35 daga "til að halda kaupafólk". Honum þykir steinninn tekinn úr þegar: "... nú er farið að greiða af því kostnað til lærdóms og menningar manna og dýralæknum handa landinu." [Skrifara, AE, þykir þessi verðreikningur tortryggilegur.]

Á árunum 1836-1840 voru framteljendur í Ísafjarðarsýslu að meðaltali 450. Af þeim náðu 329 (að meðaltali) ekki skiptitíund eða 73,4%. Samkvæmt þessari skrá Landshagstíðinda hafði engin sýsla landsins hlutfallslega fleiri þurfamenn. Hinar tvær aðrar sýslur Vestfjarðakjálkans voru áþekkar, Barðastrandarsýsla 72,8% og Strandasýsla 62,1%."... þessi samanburður er að öðru leyti meðal annars mælikvarði fyrir velmegun manna.", segir í Landshögum. Þar sem best lét, í Norður-Múlasýslu, var hlutfallið 29%.

Fleiri skattar en tíund voru lagðir á landsmenn. Einn þeirra var hið svokallaða þingfararkaup sem jafnan var einfaldlega kallað "skatturinn". Hann rann í landssjóð, var "landstekjur". Skatturinn var nefskattur, lagður á þá sem áttu meira en eitt hundrað vaðmála á hvern heimilismann. Af því verður í þessum skrifum dregin sú ályktun að hið opinbera hafi talið eitt hundrað þurfa til framfærslu hvers einstaklings í sveitaþjóðfélagi 19. aldar og fram á þá 20.

Í ljósi framangreinds, þó ekki væri annað, væri fróðlegt að skyggjast um í Mýrahreppi á því herrans ári 1906, stofnári Núppsskóla. Á því ári eru framteljendur til tíundar 73 bændur í Mýrahreppi jafnt og búlausir menn. Af þeim náðu skv. framtali 27 skiptitíund eða 37%. Þurfamenn voru samkvæmt því 63% og hafði þá fjöldi bjargálma Mýrhreppinga aukist um 10 prósentustig. milli 1840 og 1906. Álitamál er hvort þetta eru samanburðarhæfar tölur. Ef einungis eru taldir búandi menn á lögbýlum voru skiptitíundarmenn 57,5% og þurfamennirnir þá 42,5%.

Lausafé til framtals til tíundar skv. reglugerð 68/1880	Verð í álnum	Fjöldi gripa Jóns í Ytri-Húsum / Skaga skv. framtali 1906	Verðmæti lausafjár Jóns í álnum skv. reglugerð 68/1880
Kýr leigufær	120	2	240
Kýr eigi leigufær eða mylk kvíga	60	1	60
Geldneyti tvævetur eða geld kvíga	40		
Eldri naut	60		
Ær leigufær með lömbum	20	50	1.000
Lambskotur (mylk en lamblaus ær)	8		
Sauður þrevetur eða eldri	12	18	216
Sauður tvævetur eða geld ær	10	16	160
Gemlingur	5	35	175
Hestur eða hryssa 5 vetra eða eldri	40	2	80
Trippi 2-4 vetra	30		
Þilskip	360		
Áttæringur eða stærri skip	180		
	Samtals	í álnum	1931
	Samtals	í kúgildum	1931/120 =16,1

Tafla 9 Forsendur álagningar tíundar samkvæmt reglugerð 68/1880.

Árið 1880 var gefin út "Reglugerð fyrir hreppsstjóra" (nr. 68, 29. apríl 1880. Stjt. 1880, bls. 65-86) í 47. greinum. Fertugasta og fyrsta grein telur upp m.a. hvað skuli telja fram til tíundar og hversu skuli verðleggja í hundruðum og álnum.

Frádráttarbær eru innistæðukúgildi og 1/7 hluti lausafjár að frádregnum innistæðukúgildum. Innistæðukúgildi merkja að jafnaði skepnur sem fylgja leigujörðum og leiguliði skal standa eiganda skil á arði þeirra. Í framtali 1906 í Mýrahreppi eru talin fram slíki kúgildi eitt eða fleiri á alla ábúendur og er á þessari ritunarstundu ekki vitað hvað það á að þýða!

Nánar af framtali Jóns:

Frádráttarbær innistæðukúgildi	1	af	16,1	gera	15,1
Frádráttarbær 1/7 hluti	2,33	af	15,1	gera	13,5

Gjaldskyld hundruð Jóns í Ytri-húsum / Skaga 1906 eru þá 13,5 kúgildi

Við þetta má bæta að geitfé má "leggja í tíund" eins og sauðpening eftir kyni, aldri og öðrum atvikum, skv. reglugerðinni. Þeim fénaði var hins vegar ekki til að dreifa í Mýrahreppi. Til fróðleiks fylgir hér 39 kafli reglugerðarinnar:

Menn skulu samkvæmt lögum um lausafjártíund 12.júlí 1878 (stjtíð.A. 6.) eiga með sjer tvenn hreppskilabing ár hvert, hin fyrri á vorin 12.—24. dag júnímánaðar, en hin síðari á haustin 1.—20. dag októbermánaðar. Skyldur er hver maður hvort heldur er karl eða kona, búandi eða búlaus að mæta á hreppaskilabingi því, er hann á sókn að, til að telja fram lausafje það, er hann átti eða hafði undir hendi í fardögum. Hver sem eigi mætir á hreppaskilabingi, eða lætur fullveðja mann mæta fyrir sig, og er honum það sjálf-rátt, verður sekur um 1 krónu. Hreppstjórar skulu kveðja til hreppaskilabinga með þing-boði, er berast skal um allan hreppinn rjetta boðleið, og er hver sá sekur um 3 kr. til sveitar sjóðs, sem tefur boðburð að nauðsynjalausu eða fellir niður.

Hreppstjóri á að boða þingið tímanlega, velja til þinghaldsins þann dag á tíma-bilum þeim, er nefnd voru, sem er hentugastur hreppsboendum, og, ef kostur er á, tala sig saman við hreppsnefndina um, að hún samkvæmt 12. grein sveitarstjórnarlaganna haldi fund annaðhvort á undan hreppstjórnarþinginu eður eptir það, og er hreppsnefndar-mönnum jafnt og öðrum búöndum hreppsins skylt að koma á hreppstjórnarþingið, telja fram fje sitt, og láta þær skýrslur í tje, sem heimtaðar verða.

Þegar hinum eiginlegu þingstörfum er lokið, má hreppstjóri leyfa frjálssar umræður um mál þau, sem varða almenning, en vel ber að gæta þess, að allt fari friðsamlega og vel fram á þinginu, og er hver sekur 6 álnum, er verður sannur að harki og háreysti á þinginu, þrátt fyrir það að hreppstjóri hafi gjört honum áminningu. Þing skal halda í þinghúsi hreppsins. Hreppstjóri kveður sjer tvo votta að, og skulu þeir með honum sjá um bókun þinggjörðanna og staðfesta þær.

Tíundar Reglugjörð, þann 17da Júlíi 1782:

Grein 1

Bóndi hvörr komi árlega á hreppstjórnarþing, og framtelji rettilega fyrir hreppstjórnarretti allt sitt fje, sem hreppstjóri á þinginu vyrði svo, að 4 rdla vyrði hvört, sem svo gengur í kaupum og sölum, af qvikkfjernaði, fiskiskipum, etc. skal metast á 1 hundrað til tíundar, svo sem [Þessi másgrein er skrifara ekki auðskilin.]:

2 hestar eða 3 hryssur 4ra vetra _____ 1 hundr.
 Allar kýr, sem full leiga geldst af, hvör _____ 1 hundr.
 en 7da hvör fellur úr tíundarreikningum.
 Öll naut og gjeldar qvígur af 3gja hundraða vyrði,
 (eftir Jónsb. kaupab.[bálki] _____ 1 hundr.
 6 mylkar ær _____ 1 hundr.
 8 sauðir 3gja eða 4ra vetra _____ 1 hundr.
 10 sauðir 2 vetrir _____ 1 hundr.
 18 sauðir veturgamlir _____ 1 hundr.
 Hvörr bátur stór eða smár, er gengur til fiski _____ 1 hundr.
 Lóðir og fiskinet, sem brúkast, tíundist; en öll,
 sem hvorjum báti eða skipifylgja til samans fyrir _____ 1/2 hundr.
 Peníngar, er ávaxtarlaust standa, hvörjir 40 rd. specie á 1 hundr.
 20 rdlr specie _____ 1/2 hundr.
 en minna í peníngum tíundast ecki.
 Merk: Jónsbókar kaupabálks VI kap. leggur
 3 naut veturgömul við kú
 2 naut 2 vetur við kú.
 Geldmjólka kú, eða qvígu að 1ta kálfi, 2ur aurum verri en kú.
 Uxa 4 vetra, geldtann eða ógeldtann, við kú
 Uxa 3 vetrann og gelda kú, hvört á 80 álnir
 Uxa 5 vetra 1 hundr. 40 álnir
 Uxa 6 vetra 1 hundr. 80 álnir
 Uxa 7 vetra eða eldri 2 hundr.
 Alinn eða arður uxi er eptir samkomulagi

Einnig til fróðleiks:

4. grein

Prestar, kirkjur, skólar og hospital eru frítekin frá að tíunda þeirra kúgildi eða Inventarium.

5. grein

Sömuleiðis Stiptamtmaður, Amtmenn, og Biskup frá að segja til tíundar, eða gjalda hana af fje sínu til sveitar eða annara, en gefi fríviljuglega til þeirra og fátækra, eptir venju. Þó nær þetta leyfi að eins til heimila þeirra.

6. grein

Geistlegir framtelji, sem aðrir, fje sitt til tíundar, og gjaldi hana í tíma, en einungis til fátækra; haldi og niðursetur, hellst fáfróð börn er kennslu við þurfa.

Framtal Mýrhreppinga til tíundar 1906

Bændur

Skráin fylgir bæjaröðinn frá Botni og út eftir sveit og út fyrir Barða til Ingjaldssands. Tveir bændanna koma fram tvisvar sinnum vegna þess að þeir hafa ábúð á tveimur jarðahlutum. Nokkra undrun vekur að hvalstöðvarstjórinn Berg á Höfða er á þessari skrá.

1907		Bændur														
Bæjarnöfn	Nöfn	Nautpeningur				Sauðfé						Hross		Bátar	Framtal	
		Kýr	leigufærar	Kýr óleigufærar	Geldar kvigur og	Eldri naut	Ær með lömbum	Ær ekki leigufærar	Sauðir 3 vetra +	Sauðir og hr. 2+	Gemlingar 5 vetra og eldri	Tryppi 2-4 vetra	Skip og bátar	Hundruð	Álinir (120 í hundradinu)	
Botn	Sigurlíni Kr.	1	1			50	2		1	42	1			12	10	
Lambadalur Innr	Arnfinnur J.	1	1			46	3	1	2	30	2			11	52	
Lambadalur Innr	Jósep J.	1				31	2			31	2			8	15	
Lambadalur Ytri	Jón H. G.	3				60	4		2	48	2	1		16	20	
Næfranes	Guðmundur G.	1	1			20	8			18	2			6	90	
Næfranes	Guðmundur J.	0	1			8				14				2	80	
Höfði	Sighvatur G.	1				10	2			8	1			3	50	
Höfði	Jón S.	1				8				6		1		2	90	
Höfði	Lauritz Berg	0				9	2						3	46	60	
Höfði	Gísli S.	1	1			26				14	1			6	80	
Hjarðardalur	Óli K.					32	2			5	1			6	35	
Fremstuhús	Hermann J.	2				25	5			18	1			7	70	
Bakki	Guðmundur B.					12								2	0	
Bakki	Moises M.	1	1			14				10	1			4	60	
Bakki	Jón P.		1			12				10	1			0	0	
Gil	Jón P.													3	20	
Gemlufall	Jón M.	1	1			24	2			15	1	1		8	65	
Gemlufall	Jón P.	2				30	4			20		1		8	40	
Lækjarós	Jón P.													0	0	
Mýrar	Friðrik B.	4				63	10	24	17	60	3		7/8	22	108	
Garður Meiri	Kristján	3				36			1	26	2			10	80	
Garður Minni	Guðmundur E.	2				19				18	2			6	50	
Fell	Jón H.	2				18				12	1			5	90	
Lækur	Guðmundur B.	2	1			25	3	3		16	1	1		8	36	
Klukkuland	Jón E.	1				15	1			14	1			3	110	
Kotnúpur	Ívar E.	2				24	1			16	1			7	20	
Núpur	Kristinn	2	2			70			2	30	4			17	10	
Ytri hús	Finnbogi F.	1				18	1			10		1		4	80	
Ytri hús	Jón G.	2	1			50		18	16	35	2					
Leiti	Sigurður J.	1	1			6				5	1			2	115	
Alviðra	Jón Sigm.	1	1			18				14		1		5	40	
Alviðra	Guðmundur J.	2	1			14				24	2	1		8	30	
Alviðra	Vigfús N.	1				10				6	1	1		3	50	
Alviðra	Bjarni Sig.	1				15				6		1		3	110	
Alviðra	Guðmundur G.					5	1			6	1			1	50	
Gerðhamrar	Baldvin S.		2			10				25	2			4	95	
Gerðhamrar	Árni Pálmason					10	7			9	1			2	95	
Arnarnes	Gíls P.	1	1	1		32	3	8	10	26	3			11	6	
Arnarnes	Moises J.					6				3		1		1	15	
Birnustaðir	Guðmundur E.					14				6				2	70	
Fjallaskagi	Kristján A.													16	111	
Sæból	Oddur G.	2	1			54	4	5	8	48	3			15	90	
Sæból	Jón B.	1				24	6		6	24	2			7	0	
Álfadalur	Davíð D.	2	1	1		48	6		6	36	3			14	10	
Hraun	Bernharður J.	2	1			30	2		6	24	3			9	100	
Háls	Jón M.	1	1			12				12	1			4	30	
Háls	Bjarni G.	1				24				24	2			6	60	
Brekka	Brynjólfur E.	2				45			3	33	2			11	105	
Villingadalur	Guðmundur S.	2	1			30	2		3	24	2			9	50	

Tómthúsa og búlausir í Mýrahreppi 1906

		Bændur														
1906		Nautpeningur				Sauðfé					Hross		Bátar	Framtal		
Bæjarnöfn	Nöfn	Kýr leigufærar	Kýr óleigufærar	Geldar kvígur og	Eldri naut	Ær með lömbum	Ær ekki leigufærar	Sauðir 3 vetra +	Sauðir og hr. 2+	Gemlingar	5 vetra og eldri	Tryppi 2-4 vetra	Skip og bátar	Hundurð	Ánir	
Lambadalur ytri	Auðunn J.					15	2			12				3	0	
Lambadalur ytri	Pétur Pétursson					7	1			4	2			2	0	
Næfranes	Gísli H.					10				5				1	110	
Næfranes	Bjarni K.					6				6				1	30	
Höfði	Jón Á.					8				4				1	80	
Bakki	Jóna B.					12				7				2	35	
Kambur	Guðni J.													0	0	
Gemlufall	Andrés H.		1			6	1			2				1	20	
Gemlufall	Bjarni G.					7				4				1	40	
Gemlufall	Sigríður G.					5				3				0	115	
Bessastaðir	Bjarni J.					4				4				0	115	
Miðhlíð	Guðmundur J.J.					8				5				1	65	
Mýrar	Guðný.G.	1				15	2	4	3	12	2		1/8	5	98	
Mýrar	Jón G.					6				7				1	35	
Mýrar	Hjörtur B.					6				4				1	20	
Lækur	Tómas K.					3				3				0	75	
Lækur	Sigurður F.					3				4				0	80	
Hólakot	Eyjólfur G.					9				6	2			2	90	
Sjónarhóll	Bjarni H.					7				2				1	30	
Slétta	Ágúst P.	1				6					1			2	30	
Stúkuhús	Jón K.					7				5	2			2	45	
Rani	Guðmundur B.					6				5				1	25	
Leiti	Guðbjörn B.													0	0	
Leiti	Jóhannes					4				6				0	110	
Gerðhamrar	Guðmundur E.					8				4				1	60	
Álfadalur	Þorbjörn G.					4				3				0	95	
Brekka	Guðbjartur J.	1				20				12	2			5	100	
Brekka	Guðrún S.					4				4				0	100	

Tafla 11. Búlausir menn og þurrabúðarframateljendur í Mýrahreppi 1906 og búfjáreign þeirra. Tveir þessara búlausu manna eru ekki skrifaðir fyrir neinni skepnu.

Tveir þessara búlausu framateljenda ná skiptitíund, þau Guðný á Mýrum og Guðbjarni á Brekku.



Mynd 26. Mynd frá Ólafi H. Kristjánssyni. Þök endurnýjuð um leið og lokið er við leikfimisalinn.

Álagning tíundar í Mýrahreppi 1906

Bær nr.	Bændur	Ábúðar hundruð	-Gjald skylda	Bær nr.	Nöfn	Ábúðar hundruð	-Gjald skylda
	Bændur			090 Birnus	Guðmundur	3,9	1,0
001 Botn	Sigurlíni Kr.	6,7	8,5	092 Fjallas	Jón G.	16,6	13,5
003 Lambadalur Innri	Arnfinnur J.	9,4	7,5	094 Sæból	Oddur G.	34,6	9,0
004 Lambadalur Innri	Jósep J.	9,4	4,5	095 Sæból	Jón B.	5,0	5,0
005 Lambadalur Ytri	Jón H. G.	29,7	8,5	100 Álfada	Davíð D.	22,4	7,0
008 Næfranes	Guðmundur G.	11,0	3,5	110 Hraun	Bernharður	12,6	5,5
010 Næfranes	Guðmundur J.	2,6	1,5	112 Háls	Jón M.	6,3	1,5
012,1 Höfði	Sighvatur G.	4,3	2,0	113 Háls	Bjarni G.	6,3	3,5
012,2 Höfði	Jón S.	4,3	1,5	107 Brekka	Brynjólfur I	31,7	5,0
012,6 Höfði	Lauritz Berg	6,6	45,0	104 Villing	Guðmundur	11,9	5,5
012,3 Höfði	Gísli S.	6,6	4,0	Purrabúðarmenn og búlausir			
019 Hjarðardalur	Óli K.	15,0	2,0	005 Lamba	Auðunn J.		2,5
026,1 Fremstuhús	Hermann J.	6,2	5,0	005 Lamba	Pétur Pétursson		1,5
026,2 Bakki	Guðmundur B.	7,2	0,0	008 Næfrar	Gísli H.		1,5
022,1 Bakki	Moises M.	7,2	2,5	008 Næfrar	Bjarni K.		1,0
028 Gil	Jón P.			012 Höfði	Jón Á.		1,0
028 Gil	Jón P.	3,6	1,5	022 Bakki	Jóna B.		1,5
029 Gemlufall	Jón M.	10,7	5,5	022 Kambu	Guðni J.		0,0
034 Lækjarós	Jón P.	3,5	4,5	029 Gemlu	Andrés H.		1,0
034 Lækjarós	Jón P.	7,9	0,0	029 Gemlu	Bjarni G.		1,0
039 Mýrar	Friðrik B.	25,7	14,5	029 Gemlu	Sigríður G.		0,5
042 Garður Meiri	Kristján	11,9	6,5	036 Bessas	Bjarni J.		0,5
045 Garður Minni	Guðmundur E.	5,9	3,5	038 Miðhlí	Guðmundur J.J.		1,0
047 Fell	Jón H.	7,9	2,0	039 Mýrar	Guðný.G.		5,0
049 Lækur	Guðmundur B.	11,1	4,5	039 Mýrar	Jón G.		1,0
053 Klukkuland	Jón E.	11,1	0,5	039 Mýrar	Hjörtur B.		1,0
058,01 Kotnúpur	Ívar E	8,2	4,5	049 Lækur	Tómas K.		0,5
058 Núpur	Kristinn	23,9	8,5	049 Lækur	Sigurður F.		0,5
058,3 Ytriús	Finnbogi F.	4,1	3,0	052 Hólak	Eyjólfur G		2,0
077,09 Leiti	Sigurður J.	5,2	1,5	057 Sjónar	Bjarni H.		1,0
077,06 Alviðra	Jón Sigm.	7,5	3,0	056 Slétta	Ágúst P.		1,5
077,02 Alviðra	Guðmundur J.	10,0	4,5	068 Stúkuh	Jón K.		2,0
077,05 Alviðra	Vigfús N.	3,5	1,5	069 Rani	Guðmundur B.		1,0
077,04 Alviðra	Bjarni Sig.	6,0	2,0	074 Leiti	Guðbjörn B.		0,0
077,03 Alviðra	Guðmundur G.	2,2	0,5	074 Leiti	Jóhannes		0,5
085 Gerðhamrar	Baldvin S.	14,8	1,5	085 Gerðha	Guðmundur E.		1,0
086 Gerðhamrar	Árni Pálmason	5,0	1,5	100 Álfada	Þorbjörn G.		0,5
087 Arnarnes	Gils Þ.	17,6	7,0	107 Brekka	Guðbjartur J.		5,0
088 Arnarnes	Moises J.	2,0	0,5	107 Brekka	Guðrún S		0,5

Tafla 12. Þessi tafla hefur ábúðarhundruð og gjaldskyldu umfram töflur 10 og 11. Gjaldskyldan er sama og lausafjáreignin mínus frádráttarliðir (1/7 lausafjárins og innistæðukúgildin).

Skrásetjara sóknarmannatala Dýrfjarðarþinga á tölvu þótti fróðlegt að fara á milli bæja Núppssóknar árið 1906 og bera saman nöfn og tölur heimildanna, sóknarmanttals, kirkjubóka og hreppsboðar Mýrahrepps í samhengi við stofnun Núppsskóla. Ekki gafst tími til eða var orka fyrir hendi til þess að gera það samhliða ritun sögu skólans.

Þessum línunum er með engu móti ætlað að vera lýsing þessara jarða eða umhverfis og enn síður sögu þeirra. Það hefur Kjartan Ólafsson gert í eitt skipti fyrir öll þykir mér óhætt að segja í bók sinni Firðir og fólk 900 - 1900 og netútgáfunni:

https://www.dropbox.com/sh/4oj4ojngftf4uxk/AACIEb_qdt6SiQVt4G_nDPLMa?dl=0. að ógleymdri útgáfu Búnaðarsambands Vestfjarða á Firðir og fólk 1900-1999. Hér verður einungis horft til einna tímamóta sem kalla má undir þröngu sjónarhorni.

Bæja á milli inn eftir Núppssókn

Bæjanöfn í Núppssókn eru í þrengsta skilningi aðeins 6 talið inn norðurströndina frá fjarðarmynni (Barða): Fjallaskagi (Skagi), Birnustaðir, Arnarnes, Gerðhamrar, Alviðra og Núpur. Árið 1906 voru heimili á þessum bæjum hins vegar 23 og báru með byggingum sínum ýmis fleiri nöfn, hvort heldur voru hjáleigur eða tómtús en langflest báru nöfn heimajarðarinnar og greinarmunur gerður í bókhaldinu með rómverskum tölum, Alviðra I, Alviðra II o.s.frv.

Yfirleitt mundi mega ætla að velmegun bæja hafi farið eftir stærð skv. mati jarðabókar. Stærðin, jarðabókarmatið, var almennt talið miðað við þann búpening sem unnt var að beita eða heyja fyrir með hæfilegum mannskap.

Þá má ætla að helstu stuðningsmenn skólastofnunar á Núpi hafi verið þeir sem tóku sæti í byggingarnefnd stúkuhússins og / eða gengu í ábyrgð fyrir byggingarláninu. Þeir voru:

Ágúst Guðmundsson Alviðru nefndábyrgð
Ágúst Pálsson Sléttu nefndábyrgð
Baldvin Sigurðsson Gerðhömrumnefndábyrgð
Gísli Gilsson Arnarnesi nefnd
Jón Kristjánsson Arnarnesi nefnd
Kristinn Guðlaugsson Núpi nefndábyrgð
Zóphónías Jónsson Skaga nefnd
Jón Gabrielsson Skaga ábyrgð
Gils Þórarinsson Arnarnesi ábyrgð
Ívar Einarsson Kotnúpi ábyrgð

Með yfirferð á bæjum Núppssóknar var það hugmynd skrifara til að sjá (komast að) hvaða samhengi væri á milli fjölda heimilisfólks og ábúðarhundraða. Í öðru lagi þótti honum forvitnilegt að vita hvort lausaféð / búfjáreignin væri í samræmi við ábúðina.

Ef gefið væri að eitthundrað í ábúð og búfjáreign væri nálægt eðlilegri framfærsluþörf mætti álykta um það hvort búskapurinn nægði til meðallífskjara eða hvort sækja þyrfti það sem upp á vantaði til sjávarins.

Í þriðja lagi þótti áhugavert að sjá sókn til skólavistar í Núppsskóla frá þessum heimilum og hvort álykta mætti (væri unnt) um efnahagsforsendur skólavistarinnar út frá þessum upplýsingum.

Í fjórða lagi má í tali heimilisfólks finna tilefni til þess að fjalla almennt um flokka fólks eftir stöðu þess á heimilum.

Fjallaskagi

Ysti bær við norðanverðan Dýrafjörð er Fjallaskagi, oftast kallaður Skagi þar um slóðir. Hann kemur fyrst fram á skjölum á 14. öld og er þá þegar eftirsótt verstöð. Þaðan var stutt á einhver fengsælustu fiskimið landsins undan fjallinu Barða. Sagt er að í venjulegu árferði fullhlóðu sjómenn báta sína í dagróðri frá Skaga og þótt hann tregur ef minna aflaðist. Skipreika hvalveiðimönnugm frá Baskalandi (14 af 83) þótti þar árennileg landtaka árið 1615 og voru þeir felldir þar af Dýrfirðingum allir nema einn, í svokölluðum Spánverjavígum. Oft hefur Dýrfirðingum farist betur við skipbrotsmenn en þetta ódæði var unnið að boði danskra yfirvalda. Ekki er víst að valdboð hafi þurft til því að menn þessir fóru með ránum og ójafnaði sér til bjargar.

Fjallaskagi var skv. hinu forna jarðamati 12 hundraða jörð. Árið 1906 var 2. prestskaparár sr. Sigtryggs í Mýraþingum.¹⁶ Það var því 2. árið sem hann færði sóknarmannatalið til bókar. Færslur hans eru vandaðar í alla staði. Hann fækkaði færslum sem sr. Þórður hafði tíðkað enda var vitnisburðargjöf fyrir lestur, skrift og reikning að færast til hins veraldlega valds barnaskólanna. Þá standa eftir til bókunar nöfn sóknarbarna, aldur þeirra, hvort fermd (staðfest) voru og staða á heimili. Að jafnaði var röð heimilisfólks í þessu bókhalda frá húsbónda til húsfreyju og síðan barna þeirra saman eða hvors um sig. Ekki er sjáanleg regla á röðun annars heimilisfólks og orð sem notuð eru um stöðu þess á heimili breytileg. Þannig skrifaði Þórður síðast stöðu hjónanna á Skaga "húsbændur" en sr. Sigtryggur "búandi hjón". Í tölvuskráningunni

Bær	Nafn, fæðingarár og röð á heimili	Fæd.	Aldur	Staða	Í tali
Skagi, Ytri hús	01 Jón Jakob Gabríelsson 1856	13.9.1856	50	Húsbóndi	48
Skagi, Ytri hús	02 Jensína Jensdóttir 1856	19.9.1856	50	Húsfreyja	57
Skagi, Ytri hús	03 Zófónías Sigurður Jónsson 1886	6.9.1886	20	Barn húsbænda	62
Skagi, Ytri hús	04 Jens Guðmundur Jónsson 1890	6.9.1890	16	Barn húsbænda	54
Skagi, Ytri hús	05 Gabríel Jónsson 1893	11.2.1893	13	Barn húsbænda	26
Skagi, Ytri hús	06 Tryggvi Jónsson 1895	18.5.1895	11	Barn húsbænda	25
Skagi, Ytri hús	07 Óskar Jónsson 1897	16.11.1897	9	Barn húsbænda	23
Skagi, Ytri hús	08 Soffía Gróa Gabríelsdóttir 1870	1.11.1870	36	Vinnukona	13
Skagi, Ytri hús	09 Guðmundur Magnús Sólmundarson 1890	12.6.1890	16	Vinnumaður	18

Tafla 13. Heimilisfólk frá Skaga í Ytri-húsum 1906

hefur þetta orðfæri verið samræmt að nokkru leyti. Því miður verður að segja.

Í sóknarmannatali 1906 bregður svo við að Skaga er sleppt. Þar hafði hins vegar fram til þessa verið sama fjölskyldan frá 1889 og síðan aftur frá 1907 og áfram til 1911. En 1906 er þar enginn skráður. Þessa fjölskyldu er hins vegar að finna í Ytri-Húsum þetta ár. Húsbóndinn var Jón Jakob Gabríelsson sem byggði þar nýtt hús eða lét byggja 1905. Þetta hús stendur enn (2019), stækkað um tvær álmur í áttina til fjalls og varð seinna heimili sr. Sigtryggs og frú (maddömu) Hjaltlínu undir nafninu Hlíð. Samsetning heimilisins má heita hefðbundin, bóndi, húsfreyja, börn, vinnukona og vinnumaður og þó e.t.v. með einfaldara móti því að hvorki eru þar ættingjar eða aðrir skjólstaðingar.

¹⁶ Nafn prestakallsins breyttist og eru þessi nöfn notuð jöfnum höndum með Mýrahreppi.

Jón Jakob Gabríelsson kemur fyrst fram í sóknarmannatali Dýrafjarðarþinga 1889 með konu sinni Jensínu, föður sínum Gabríel Jónssyni eldri og syninun Zóphóníasi (Sofaníasi). Þá eru þar vinnuhjón með dóttur á 1. ári og húsmaður með sinni dóttur, 28 ára og uppeldisdóttur. Alls eru skráðar 18 sálir þetta ár með vinnufólki. Sé vikið enn aftur þá er í manntalinu 1850 tvíbýli á Skaga, 10 manns á hvoru heimili. Árið 1860 er enn tvíbýli á Skaga, 15 manns á öðru, 16 á hinu heimilinu, alls 31. Tíu árum þar á eftir, 1870, er þar ekkja og 10 manns á einu heimili, en 1880 eru 15 manns í heimili. Hvernig sem á er litið er ekki hægt að segja kotungsyfirbragð á þessum kringumstæðum.

1906 er Jón Gabríelsson sem sagt á Ytri -Húsum, skráður fyrir 4,1 ábúðarhundraði. Þar



Mynd 27 Hrótar Guðmundar Ásvaldssonar á Núpi 2016.

er annar ábúandi með önnur 4,1 ábúðarhundrað. Forna matið á Ytri-Húsum, hjáleigunni, voru 10 hundruð, sem hefði reiknast 5 hundruð á hvorn ábúand ef jafnt hefði verið skipt eins og virðist vera 1906.

Eigandi jarðarinnar á Skaga, Kristján Andrésson í Meðaldal, er ekki tíunarskyldur í Mýrahreppi og kemur ekki fram á þeirri skrá. Hann er hins vegar á búnaðarskýrslunni skráður fyrir 16,6 ábúðarhundruðum og

túnadagsláttum þar. Honum hefur Jón Gabríelsson í öðrum árum goldið jarðarafgjald sem venjulega var 5% og hafa þá verið um 100 álnir. Til hans hefur eflaust einnig runnið vertollurinn. Upphæð hans hef ég ekki fundið í álnum eða fiskum en Kjartan Ólafsson nefnir einhvers staðar að Dýrfirðingar hafi goldið eina krónu á mann. Á þeim tíma voru samkvæmt einni heimild alin virt á 2 krónur og 45 aura.

Á heimili Jóns Jakobs Jónssonar í Ytri-Húsum / Skaga voru 9 sálir 1906 eins og áður er



Mynd 28 Hús Jóns Gabrielssonar frá 1905 byggt í landi Ytri-Húsa. Sr. Sigtryggur keypti húsið þegar hann lét af starfi skólástjóra og flutti þá úr stúkuhúsinu þangað. Hann bætti við neðri hæðina í átt til fjalls. Hann reisti fánastöng málaða í fánalitunum sem Þróstur sonur hans endurgerði síðar. Stöngina vantar á myndina en undirstaðan er sýnileg í brekkunni.

komið fram, hjónin og 5 synir, vinnukona og vinnumaður. Tveir sonanna voru á hinum skilgreinda skólaaldri Núppsskóla, 15-20 ára. Ef litið er til tveggja fyrstu ára skólans má taka svo til orða að með skólanum hafi gefist tvö námstækifæri á mann eða fjögur á tvo menn. Synirnir á Skaga / Ytri-Húsum nota eitt af þessum fjórum, þ.e. annar þeirra var einn vetur í skólanum.

Vinnumaðurinn á heimilinu, Guðmundur Magnús Sólmundarson, f. 12.6.1890, er fyrsti vinnumaðurinn sem kemur fyrir í þessu bæjatali Núppssóknar. Hann var til orðinn fyrir fyrsta skírlífisbrot vinnumanns og vinnukonu á Bakka í Mýrasókn, Sólmundar Guðmundssonar og Guðrúnar Pálmadóttur. Þau giftust þetta sama haust 22.10.1890. Sólmundur er fyrst skráður í sóknarmannatalið á Gemlufalli 1887, 26 ára. Þá er Guðrún vinnukona í Litla-Garði, dóttir húshjóna þar, komin frá Brekku á Ingjaldssandi. Hvaðan Sólmundur kom 1887 finnst ekki skráð. Guðmundur fylgdi foreldrum sínum til 1900. Þá fara þau frá Birnustöðum eftir þriggja ára búskap. Annars höfðu þau verið vinnuhjú, húshjón eða tómthúshjón á a.m.k. 10 stöðum og áttu eftir að vera á öðrum fimm uns þau hverfa úr sóknarmannatalinu 1909 frá Gemlufalli með tveimur börnum sínum öðrum en Guðmundi. Hann var síðast skráður á Skaga 1908 en burtfarinn til Bolungarvíkur 1909.

Vinnukonan Soffía Gróa Gabrielsdóttir er í manntali 1890 sögð systir Jóns bónda og er skráð hjá honum á Gerðhömrum eða Skaga, lausakona eða hjú á árunum 1887-1911. Í manntali 1901 er hún sögð aðkomin frá Þingeyri.

Guðmundur Magnús Sólmundarson hefði verið upplagður nemandi handa Núppsskóla aldursins vegna og kannski hefði maður átt von á því að húsbóndinn, skólanefndarmaðurinn, hefði kostað hann til þess. Það átti ekki fyrir honum að liggja. Guðmundur var fermdur á Mýrum

15. maí 1904 og kunnátta hans í kverinu sögð góð, lestur dágóður, skrift góð og reikningurinn góður.

Tölvuritari Mýrhreppingatals og höfundur Núpsbókar var á sínum tíma undrandi á því hve lágt hlutfall ungmenna á skólaaldri Núpsškóla sótti skólann, fyrstu árin a.m.k. Ekki þurfti að skoða fleiri ferla í sóknarmannatali en feril Guðmundar Magnúsar til þess að átta sig á því að drýgsti hluti þessa aldurshóps var skráður vinnufólk og vinnufólk hefur verið bundið af sinni ráðningu til ársins. Fáum hafa boðist þau kjör að geta losað sig frá vinnu í þá 5 mánuði sem skólagangan tók að jafnaði.



Mynd 30. Sr. Sigtryggur í dyrum gróðurhússins í Skrúði



Mynd 29. Sr. Sigtryggur, maddama Hjaltína og Hlynur,

Birnustaðir

Birnustaðir eru næsti bær á eftir Skaga inni á Skagahlíðum heldur nær Arnarnesi en Skaga. Nafn jarðarinnar er fyrst að finna á blaði í Fornbréfasafni meðal eigna Guðmundar ríka Arasonar.¹⁷ Kjartan Ólafsson rekur eignarhald á Birnustöðum um allar aldir síðan og getur meðal annars eftirfarandi: " Þessi sjávargata fólksins á Birnustöðum er sums staðar bæði brött og tæp og hlýtur að hafa verið ill yfirferðar í vetrarhálkum. Gatan er líka allöng og mun óhætt að segja að á engri sjávarjörð á öllum Vestfjörðum hafi verið erfiðara að komast að og frá sjó en einmitt hér á Birnustöðum."

Jörðin var 6 hundraða að eldra mati og 3,9 að hinu nýrra. Samkvæmt því hefði hún átt að bera allt að 20 fjár eða t.d. eina kú og 14 fjár. Það hefði mátt kalla til viðurværis fjögurra manna fjölskyldu eða svo. Raunin skv. sóknarmannatalinu 1906 var:

Bær	Nafn, fæðingarár og röð á heimili	Fæd.	Aldur	Staða	Í tali
Birnustaðir I	01 Guðmundur Engilbertsson 1860	22.5.1860	46	Húsbóndi	48
Birnustaðir I	02 Anna Jónína Bjarnadóttir 1865	29.6.1865	41	Húsfreyja	38
Birnustaðir I	03 Guðmundur Halldór Guðmundsson 1889	25.3.1889	17	Barn húsbænda	7
Birnustaðir I	04 Guðfinna Steinunn Guðmundsdóttir 1891	30.7.1891	15	Barn húsbænda	18
Birnustaðir I	05 Sigríður Elísabet Guðmundsdóttir 1898	28.5.1898	8	Barn húsbænda	9
Birnustaðir I	06 Bjarney Gróa Guðmundsdóttir 1900	15.7.1900	6	Barn húsbænda	14
Birnustaðir I	07 Eyjólfa Björg Guðmundsdóttir 1904	24.10.1904	2	Barn húsbænda	24

Tafla 14. Heimilisfólk á Birnustöðum 1906. Dálkurinn "Í tali" tiltekur hveru oft ár á milli 1880 og 1948 nafnið kemur fyrir.

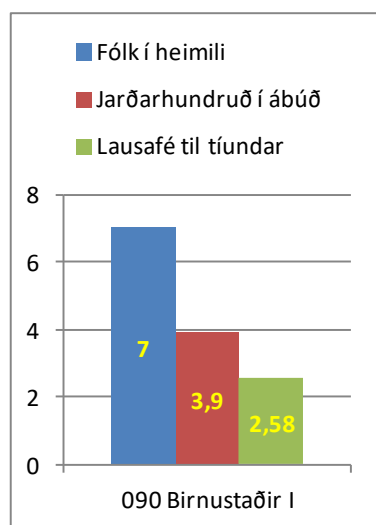

Súlurit 21 Íbúafjöldi, ábúðarhundruð og lausafé (í kúgildum) samkv. framtali 1906.

Heimilisfólkið var samkvæmt meðfylgjandi töflu 7 sálir. Af þeim voru tvær á skólaaldri Núppsskóla. Fjölskyldan var aðeins eitt ár á Birnustöðum. Meðalárafjöldi ábúðar á Birnustöðum var 3 ár síðustu áratuginna sem bærinn hélst í byggð. Guðmundur og fjölsk. fluttust að Ytri-Húsum fyrst en síðan að Gemlufalli. Þar lifði heimilisfaðirinn til 1936, síðast sem húsmáður eða lausamaður. Dóttir hans Guðfinna Steinunn Guðmundsdóttir var ein þeirra sem settist nýnemi í Núppsskóla 1907. Eftir skólavistina var hún þrjú ár vinnukona á Sæbóli og síðast 20 ára gömul, hjá foreldrum á Gemlufalli.¹⁸ Árið 1911 er hún skráð "brottvikin" hjú frá Gemlufalli til Ísafjarðar. Ekki dugði skólavistin til þess að halda henni til langframa í sinni heimasveit eins og skólamenn höfðu almennt gert sér vonir um með stofnun skólans.

Á bújörðum má telja líklegt að súlurnar þrjár á súluriti 21 hefðu þurft að vera sem næst jafnháar hinni fremstu, fjölda íbúanna, til bærilegs eða venjulegs lífsframfæris, eitt kúgildi á

mann. Á sjávarjörðum þurfti að jafna súluhæðirnar með fiskafla ef eitthvað vantaði upp á grænu súluna. Ekki finnast gögn um það hvort það hefur tekist á Birnustöðum 1906.

¹⁷ Kjartan Ólafsson: Dropbox, Vestfjarðarit, Birnustaðir; D.I. VIII, 688.

¹⁸ Guli liturinn merkir orð sem fjalla um skólavist á Núpi.

Arnarnes

Arnarnes er þriðji bær inn með firði og kemur vel við sögu upphafs Núppskóla. Bæjarnafnið kemur fyrst fyrir skráð á sama stað og Birnustaðir. Þessi tvö bæjarnöfn með Gerðhömrum fylgdust gjarnan að í jarðatölum og eignarhaldi.

Arnarnes var talið 18 fornra hundraða jörð. Þar var tvíbýli 1906, bændurnir Gils Þórarinnsson með 9 manna heimili og Móses Þ. Jónsson með 5 í heimili. Samkvæmt framtali ársins 1906 voru ábúðarhundrað Gils 17,6 hdr. en Mósesar 2,0. Þetta er samtals nokkru hærra en hið fyrra (forna) mat og er eitt fárra í hreppnum sem hækkaði frá hinu fyrra.

Á Arnarnesheimilunum voru 9 og 5 manns. Á fyrri bænum, Arnarnesi I, voru húsbændur, 2 ungmenni fermd á skólaaldri Núppskóla, annað þeirra vinnumaður, eitt ófermt

Bær	Nafn, fæðingarár og röð á heimili	Fæd.	Aldur	Staða	Í tali
Arnarnes I	01 Gils Þórarinnsson 1849	4.4.1849	57	Húsbóndi	51
Arnarnes I	02 Guðrún Gísladóttir 1859	10.6.1859	47	Húsfreyja	47
Arnarnes I	03 Gísli Þórlaugur Gilsson 1884	20.2.1884	22	Barn húsbænda	65
Arnarnes I	04 Guðný Jensína Gílsdóttir 1891	22.9.1891	15	Barn húsbænda	30
Arnarnes I	05 Guðmundur Þórarinn Gilsson 1902	7.5.1902	4	Barn húsbænda	23
Arnarnes I	06 Ólafur Málfinnur Magnússon 1880	3.8.1880	26	Vinnumaður	34
Arnarnes I	07 Finnbogi Sigurðsson 1890	26.9.1890	16	Vinnumaður	7
Arnarnes I	08 Guðmundur Helgi Guðmundsson 1897	27.4.1897	9	Tökubarn	29
Arnarnes I	09 Margrét Jónsdóttir 1855	18.9.1855	51	Vinnukona	63
Arnarnes II	01 Móses Þorleifur Bjarnason Jónsson 1858	8.7.1858	48	Húsbóndi	36
Arnarnes II	02 Kristín Jónína Bjarnadóttir 1866	1.11.1866	40	Húsfreyja	40
Arnarnes II	03 Halldór Jón Mósesson 1888	14.7.1888	18	Barn húsbænda	5
Arnarnes II	04 Finnjón Mósesson 1895	24.12.1895	11	Barn húsbænda	24
Arnarnes II	05 Þórlaug Ágústa Mósesdóttir 1897	16.8.1897	9	Barn húsbænda	14

Tafla 15. Húsbændurnir eru í lituðum línnum.

tökubarn, annar vinnumaður og vinnukona.

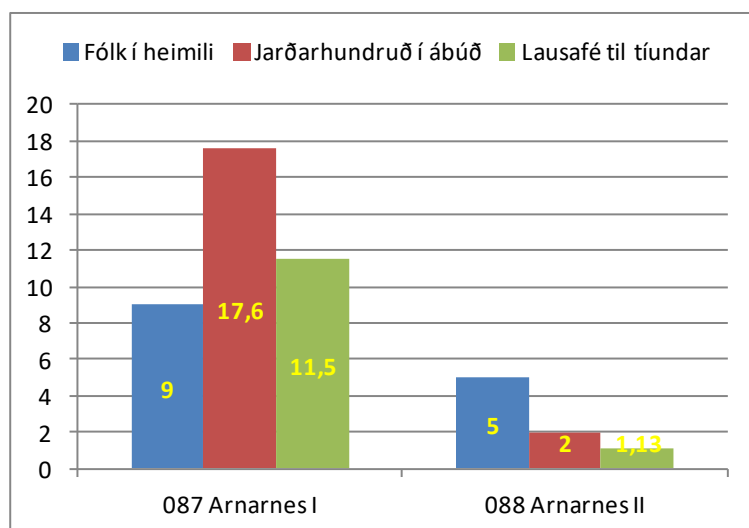

Súlurit 22 Ábúðarhundrað og búfjáreign á stærra heimilinu á Arnarnesi bendir til hagsældar. Á hinu heimilinu sýnist eindregið byggt á sjósókn.

Á Arnarnesi II voru húsbændurnir og þrjú börn, eitt þeirra á skólaaldri.

Gísli Gilsson, eldri sonur Gils og Guðrúnar, var í byggingarnefnd stúkuhússins og Gils bóndi var sjálfur einn þeirra sem gekk í ábyrgð fyrir byggingarláni hússins.

Þá er að nefna Jón Ólaf Kristjánsson sem þar var til heimilis árið áður, 1905. Hann var sá sem fékk leyfi til þess að byggja hæð ofan á "samkomusal" stúkuhússin. Sú stækkun reyndist innan skamms forsenda

heimavistar fyrir skólann og ef til vill allrar framtíðar hans.

Jón Ólafur Kristjánsson er samkvæmt framtalinu 1905 búleysingi á Arnarnesi. Hann hefur þá engin ábúðarhundrað en 7 ær, 5 gemlinga og 1 hest sem álagningarnefnd telur samtals 285 álnir eða tvö kúgildi og 45 álnir. Eftir skilningi AE á verðlagningu Jónsbókar telst þessi búpeningur 320 álnir. Einn sjöundi hluti fénaðarins, sem framtalsnefnd telur 40 álnir, dregst frá og er þá gjaldskyld eign 2 hundrað (240 álnir) sem væntanlega gera 24 álnir í tíund (10%). Í sóknarmannatalinu 1906 er Jón og fjölsk. talin til heimilis í stúkuhúsinu sem hann kostaði að einum þriðja hluta á móti stúkunni (í raun sr. Sigtryggi), en byggingarverð stúkuhússins var talið 4.500 kr. en lánið til byggingarinnar kr. 3.000.

Jón var samkvæmt öðrum heimildum skipstjóri. Ljóst er af þessu framtali að tekjur Jóns af sjósókn hafa ekki verið taldar fram til tíundar fremur en tekjur Jóns bónda Gabríelssonar af sexæringnum. Þetta er í samræmi við skrif Íslendinga sem fyrr var vitnað til í þessum texta. Þetta þýðir jafnframt að takmarkaðar ályktanir um efnahag heimila í Mýrahreppi verða dregnar af skattaálögum. Öðru máli gegndi ef til væru innleggsbækur hjá versluninni á Þingeyri (og e.t.v. víðar) en það hefur enn ekki verið kannað af hálfu AE.

Skólaárin tvö fyrstu á Núpi voru fjögur ungmenni á Arnarnesbæjunum á skólaaldri. Tvö þeirra bæði árin, eitt annað árið. Saman voru þannig möguleikar á sjö skólárum frá þessum Arnarnesheimilum. Fjögur þeirra voru notuð, þ.e. 67% skólasókn fólks á skólaaldri, 15-20 ára.

Annað heimilið á Arnarnesi nær skiptitíund. Samanlagt er búféð talið fram rúmlega 12 hundrað og vantar þá 8 hundrað upp á að ábúðahundraðin séu nýtt til skepnuhalds / búskapar. Fullvíst má telja að sjósóknin hafi séð báðum bæjum Arnarness fyrir lífskjörum ekki verri en einu hundraði á mann og afgangi fyrir skólavist fjögurra vetra.



Mynd 31. Arnarnes bærinn síðasti um 2010

Ekki áttu allir á Arnarnesi mikið undir sér. Þar er tókudrengurinn Guðmundur Helgi Guðmundsson, 9 ára 1906, fyrstur slíkra til að koma fram í þessari Núppssóknaryfirreið, og einungis þess vegna gerður að sérstöku athugunarefni hér. Hann er þannig fulltrúi þessa stóra hóps á bókum prestanna, hóps sem er ýmist skráður sem tókubörn, fósturbörn, uppeldisbörn, niðursetningar, sveitarbörn eða ómagar. Í þessu Mýrhreppingatali eru um 10.300 færslur á börn til og með 14 ára fermingaráldurs. Þar af eru um 1.300 með framangreindum auðkennisorðum, þ.e. yfir 12%. Engar skýringar á hlutskipti þessara barna eru í opinberu bókhaldi svo að skrifara sé kunnugt. Í allmörgum tilfellum má leiða af líkum að fráfall foreldra eða foreldris sé skýringin. Miklu oftast er enga skýringu að hafa. Íhugunarefni þótti vera hvort hver og einn væri lengur eða skemur í fóstri eða skráður með þessum hætti eða hvernig þessum börnum reiddi af yfirleitt eða hvort nokkuð mætti álykta um það út frá þessum varðveittu gögnum sóknarmannatalanna.

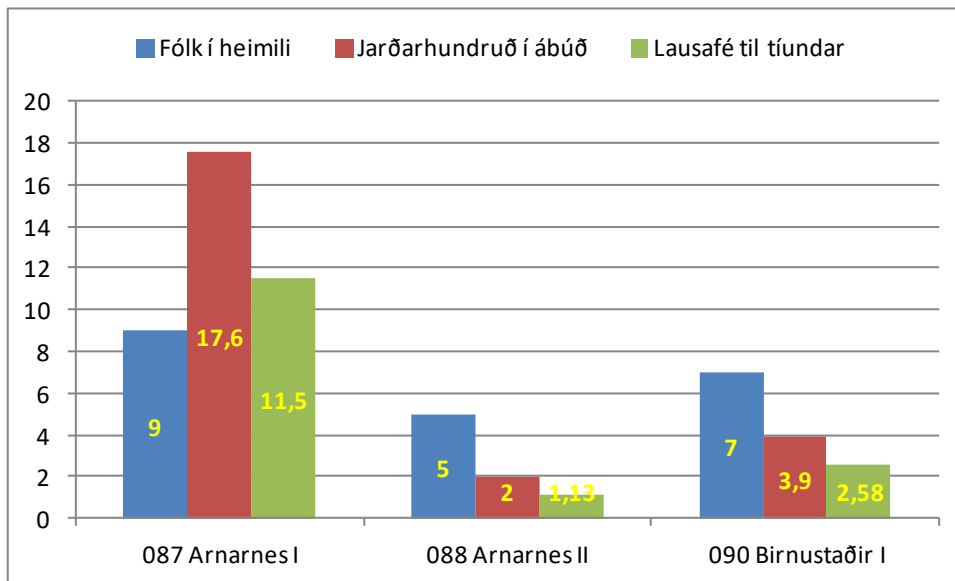

Súlurit 23. Sambærileg súlurit þeirra þriggja bæja sem fjallað hefur verið um. Ljóst virðist að því hin síðari á ritinu hafa verið háð sjósókn.

Guðmundur Helgi er heimilisfastur á Arnarnesi til fermingar og þau ár bókaður tókubarn. Eftir fermingu er hann skráður hjú til tvítugs. Eftir það er hann skráður lausamaður ýmist á Arnarnesi eða Gerðhömrum til 1927 að hann hverfur úr bókhaldinu til 1929. Þá kemur hann aftur og er þá húsmáður í Alviðru með eiginkonu til og með 1935 að hann hverfur endanlega úr kallinu kvæntur Helgu Þóroddsdóttur. Þau urðu foreldrar Þorvaldar Veigars, f. 1930, þekktis doktors í læknisfræði er síðar varð. Ekki verður séð af þessu dæmi að tókubarnið hafi borið skarðari hlut en önnur börn til sveita á þessum tíma.

Annað tókubarn er á Arnarnesi 1905. Guðjón Marías Sigurðsson, Sigurðar son Björnssonar 50 ára og konu hans 26 ára á Hálsi II, fæddur 26.5.1893. Þau hjón virðast einungis vera þetta eina ár á Hálsi og eru í Alviðru III árið eftir. Eftri það er Marías Guðjón hjá vandalausum (að séð verði) til 1904 að hann er kominn tókudrengur á Arnarnes. Árið eftir er hann skráður uppeldissonur húshjónanna Jóns Ólafs skipstjóra og Guðrúnar Maríu Gilsdóttur. Þar á eftir er hann í stúkuhúsinu á Núpi enn skráður uppeldissonur þeirra Jóns og Guðrúnar og enn ári síðar fóstursonur á Núpi III. Guðjón Marías er nemandi Núppsskóla 1907-08 og þar og þá sagður til heimilis á Sæbóli en þangað fluttu Jón Ólafur og fjölsk. Guðjón er þar áfram til heimilis sem vinnumaður eða hjú í 6 ár. Síðast er Guðjón á Gerðhömrum 1914, 21 árs hjú. Hann er ekki

skráður "brottvikinn" næstu árin í MinDýr en Guðjón Marías Sigurðsson, f. 26.5..1893 er í Íslendingabók og sagður dáinn 18.2.1959 sem er sami dagurinn og vitaskipið Hermóður fórst. Ekkja hans var Guðný Jensína Gilsdóttir.

Árið 1906 voru tveir vinnumenn og ein vinnukona á heimajörðinni en enginn á "úttjörðinni". Er þá horft framhjá fullorðnum börnum hjónanna. Skráð vinnufólk er þá þrennt, Ólafur Málfinnur Magnússon 1880, 25 ára, Finnbogi Sigurðsson 1890, 16 ára og Margrét Jónsdóttir 1855, 51 árs.

Ólafur birtist fyrst í sóknarmannatali sem foreldralaus léttadrengur í Botni II 1891, 10 ára. Árið eftir er hann kominn að Arnarnesi sem smali og hefur það hlutverk í 4 ár. Þá breytist skráningin í vinnumann og helst óbreytt í 13 ár á sama stað á Arnarnesi en gengur 5.10.1910 að eiga Ingibjörgu Jónatansdóttur. Þau eru húshjón á sama stað og síðan húsbændur í Lambadal til 1925. Þetta er ekki óalgengur ferill í sóknarmannatölunum frá tökubarni til vinnumanns, kvænts vinnumanns, húsmanns með fjölskyldu og síðast eiginn herra. Það var hann í Lambadal uns þau fluttu með fjórum börnum sínum í Hvamm í Þingeyrarhreppi.

Hinn vinnumaðurinn á Arnarnesi 1906, Finnbogi Sigurðsson, kom þangað í sama "embætti" frá Bolungavík 1904 og er á Arnarnesi samfelld í 7 ár til 1910 að hann skráður burtfarinn að Minnibakka í Skálavík, 20 ára hjú. Hann kemur ekki meira við sögu í Dýrafirði.

Margrét Jónsdóttir er í byrjun þessa tals 25 ára með föður sínum húsmanni á Lækjarósi. Innan fárra ára er hún komin að Arnarnesi og er þar í þrjátíu ár. Hún skiptir um vist fáeinum sinnum í útsveitinni uns hún í síðustu nærri 20 árin er í Hólakoti háöldruð hjá systursyni sínum Guðmundi Ásgeiri. Hann kom frá Hólakoti til vinnu við Núppsskóla og stóð með undirrituðum rigningarsumarið 1955 og naglhreinsaði timbur löngum votum stundum. Guðmundur Ásgeir fór með Ólafi H. Kristjánssyni að Reykjum í Hrútafirði. Fáar konur áttu jafn langa vinnukonuævi í Mýrahreppi og móðursystir hans Margrét Jónsdóttir.



Mynd 32 Skagahlíðar eru ekki árennilegar til búskapar. E.t.v. er hér þó bæjarstæði Birnustaða í haustúld 2016.

Gerðhamrar



Mynd 33 Gerðhamrar um 1930. Mynd nr. 0049 frá Fjólú Haraldsdóttur.

Kjartan Ólafsson segir m.a. í lýsingu sinni á Gerðhömrum:

Frá Gerðhömrum var á fyrri tíð róíð til fiskjar árið um kring þegar gaf á sjó og á fyrstu árum 18. aldar gengu þaðan ýmist eitt eða tvö skip í eigu ábúenda. Í landareigninni var þó engin lending er sæmilega trygg mætti kallast og gerði það erfiðara fyrir um alla sjósókn. Í Jarðabók Árna og Páls frá árinu 1710 segir að lendingin á Gerðhömrum sé brimsöm mjög og hættuleg þegar sæta þurfi sjávarföllum.—Skipsuppsátrið er mjög illt, segir á sama stað og hafa hér jafnlega laskast skip af snjófalli úr bökkunum fyrir ofan og svo stundum af sjávargangi. Séra Jón Sigurðsson segir líka árið 1840 að á Gerðhömrum sé lendingin mjög hættuleg og ólendandi þá vindur blæs af útvestri. Helsti lendingarstaðurinn á Gerðhömrum mun hafa verið niður af innsta hluta túnsins, í vík sem heitir Sauðhúsvík en hún er nær beint niðurrif nýja íbúðarhúsins sem nú (1992) er búið í á Gerðhömrum.

Gerðhamrar voru að eldra mati¹⁹ 24 hundruð.²⁰ Árið 1906 var þar tvíbýli á 14,8 og 5 hundruða hlutum. Baldvin Sigurðsson og Sigríður Sakaríja Kristjánsdóttir á hinum stærri hlutanum með 9 manns í heimili en Árni Pálmason og Sigríður Björnsdóttir á hinum minni með 5 í heimili. Fram talinn búsmali Baldvins var 575 álnir og Árna 335 álnir samtals 910 álnir eða 7,6 kúgildi á móti þeim 19,8 sem jörðin var talin bera. Heimilisfólkið var alls 14 þannig að rétt rúmlega hálf kúgildi var á hvern mann, langt undir meðaltali hreppsins. Innistæðukúgildi, sem þurfti að greiða eigendum arð af komu til frádráttar skattstofninum, voru nærri 4 (3 hundruð og

¹⁹ Skýrslur um landshagi á Íslandi

²⁰ Prestar höfðu skv. ákvæði eiganda sem ég held að hafi verið Guðný ekkja á Mýrum forgang að ábúð á jörðinni og nýttu þann forgang löngum á 19. öld. Sr. Sigtryggur rauf þá venju þegar hann kom í prestakallið 1905.

111 álnir) þannig að gjaldskyldan varð ekki há, 1,5 hundrað á hvorn búanda, sem hefur þá eftir minni meiningu / skilningi gert 18 álnir í tíund. Eins og sjá má af aldri heimilisfólks á Arnarnesi voru 4 einstaklingar á skólaaldri fyrstu tveggja ára skólans á Núpi. Einn notaði tækifærið og var bæði árin, tvö af átta ef allir hefðu átt vistarinnar kost eða vól. Þetta var Jón Sigurðsson, fyrsti skráði vinnumaðurinn í nemendaskrá Núppsskóla. Hann skrifaði seinna lofsamlega um dvöl sína í afmælisrit sr. Sigtryggs í 100 ára minningu hans. Ekki getur Jón þess hvernig skólavistun var kostuð. Baldvin bóndi á Gerðhömrum var bæði í byggingarnefndinni og gekk í ábyrgð fyrir margnefndu láni. Hann hefur áreiðanlega verið talinn bjargálnamaður þrátt fyrir lága skatta.

Bær	Nafn, fæðingarár og röð á heimili	Fæd.	Aldur	Staða	Í tali
Gerðhamrar I	01 Baldvin Sigurðsson 1875	1.7.1875	31	Húsbóndi	15
Gerðhamrar I	02 Sigríður Sakaríá Kristjánsdóttir 1874	10.6.1874	32	Húsfreyja	34
Gerðhamrar I	03 Viggó Baldvinsson 1906	29.5.1906	0	Barn húsbænda	8
Gerðhamrar I	04 Haraldur Jónsson 1905	13.12.1905	1	Tökubarn	8
Gerðhamrar I	05 Ragnheiður Bjarnadóttir 1847	15.8.1847	59	Vinnukona	40
Gerðhamrar I	06 Pálína Þorlaug Jóhannesdóttir 1888	25.7.1888	18	Vinnukona	37
Gerðhamrar I	07 Jón Guðmundur Ágúst Hilaríus Sigurðsson	5.9.1889	17	Vinnumaður	18
Gerðhamrar I	08 Guðmundur Eggertsson 1838	24.1.1838	68	Húsmaður	27
Gerðhamrar I	09 Ingibjartur Guðmundsson 1882	5.9.1882	24	Vinnumaður	29
Gerðhamrar II	01 Árni Pálmason 1857	15.7.1857	49	Húsbóndi	53
Gerðhamrar II	02 Sigríður Björnsdóttir 1847	8.10.1847	59	Húsfreyja	32
Gerðhamrar II	03 Kristján Guðmundur Árnason 1890	25.3.1890	16	Barn húsbænda	20
Gerðhamrar II	04 Júlía Ágústa Árnadóttir 1886	25.6.1886	20	Barn húsbænda	14
Gerðhamrar II	05 Guðrún Sigríður Guðbjörnsdóttir 1895	11.12.1895	11	Uppeldisbarn	19

Tafla 17. Gerðhamrar I og II 1906.

Augljóst er að útvegsbændur voru þeir sem voru aflögufærir í sveitinni. Af 10 nöfnum upphafsmanna skólans eru 6 frá þessum bæjum sem nefndir hafa verið í Núppsókn.

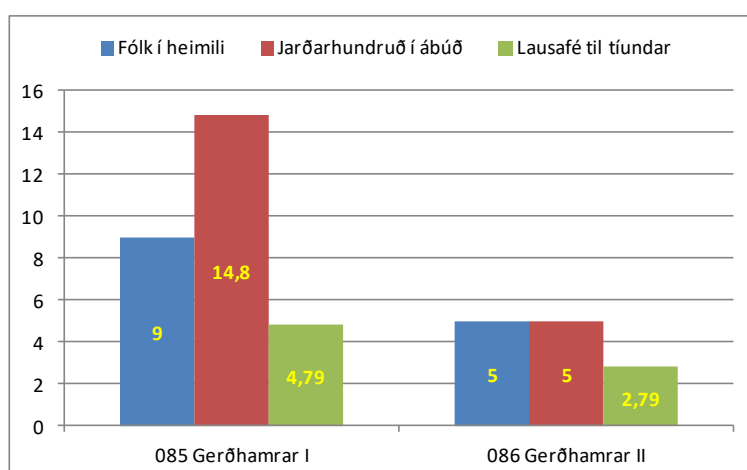

Súlurit 24. Ólíkar forsendur heimilanna tveggja á Gerðhömrum.

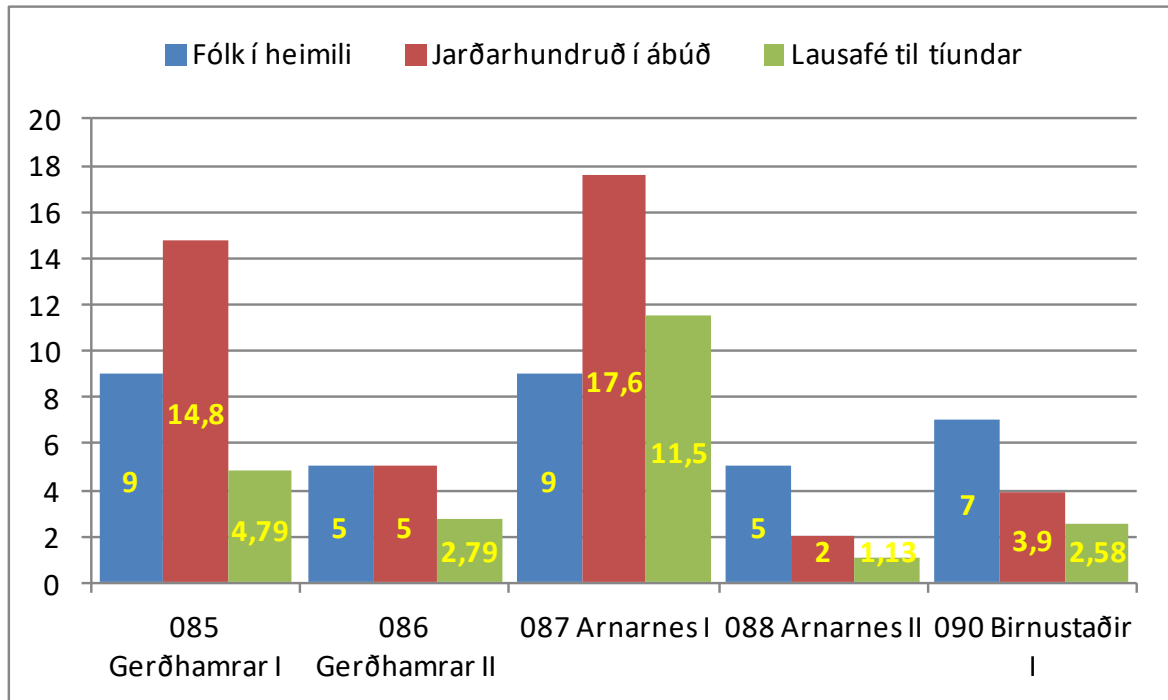

Súlurit 25. Til vinstri eru Gerðhamrabæirnir og til samanburðar þeir bæir sem áður eru taldir að fólksfjölda ábúðarhundraðum og lausafjórðunda til tíundar.



Mynd 34 Gerðhamrar í eyði 2008



Mynd 36. Gjarðirnar á Gerðhömrum. Berggangar a.m.k. þriggja fornra gossprungna.



Mynd 35. Lendingin á Gerðhömrum. Myndin bendir til fleirir bergganga á svæðinu en þeirra sem sjást á þurru landi. Mynd tekin af sjávangötunni sem gerð hefur verið ökutækjafær.

Alviðra

Kjartan Ólafsson segir fyrst um Alviðru:

Alviðra í Dýrafirði er talin vera landnámsjörð. Að fornu mati var jörðin 78 hundruð að dýrleika og engin jörð í Mýrahreppi var hærra metin nema Mýrar sem voru 80 hundruð áður en Lækjarós, sem byggðist úr þeirra landi var gerður að sjálfstæðu býli.

Bær	Nafn , fæðingarár og röð á heimili	Fæd.	Aldur	Staða	Í tali
Alviðra I	01 Jóhannes Jónsson 1855	6.11.1855	51	Tómthúshjón	64
Alviðra I	02 Bjarney Þorleifsdóttir 1856	13.5.1856	50	Tómthúshjón	57
Alviðra I	03 Þorvaldur Ásgeir Jóhannesson 1884	18.11.1884	22	Barn húsbænda	28
Alviðra II	01 Guðmundur Jónsson 1865	29.9.1865	41	Húsbóndi	40
Alviðra II	02 Jóhanna Finnbogadóttir 1878	27.11.1878	28	Bústjórn	44
Alviðra II	03 Guðlaugur Kolbeinsson 1894	29.3.1894	12	Fósturbarn	9
Alviðra II	04 Ingbjörg Sveinsdóttir 1895	31.1.1895	11	Fósturbarn	23
Alviðra III	01 Guðmundur Gunnarsson 1838	26.7.1838	68	Húsbóndi	29
Alviðra III	02 Guðrún Marta Jónsdóttir 1847	18.3.1847	59	Húsfreyja	44
Alviðra III	03 Egill Guðmundsson 1881	4.8.1881	25	Barn húsbænda	30
Alviðra III	04 Jónas Hallgrímur Guðmundsson 1886	10.5.1886	20	Barn húsbænda	30
Alviðra III	05 Guðmundur Ágúst Guðmundsson 1878	15.8.1878	28	Lausamaður	66
Alviðra IV	01 Bjarni Sigurðsson 1868	27.5.1868	38	Húsbóndi	68
Alviðra IV	02 Sigurður Bjarnason 1835	8.11.1835	71	Ættingi	27
Alviðra IV	03 Guðmundur Ásgeir Sigurðsson 1896	6.2.1896	10	ættingi vandama	53
Alviðra IV	04 Kristín Jónsdóttir 1856	31.12.1856	50	Bústjórn	3
Alviðra V	01 Vigfús Nathanaelsson 1852	13.5.1852	54	Húsbóndi	61
Alviðra V	02 Sigríður Gunnarsdóttir 1840	14.12.1840	66	Húsfreyja	48
Alviðra V	03 Sigríður Gunnjóna Vigfúsdóttir 1881	31.8.1881	25	Barn húsbænda	66
Alviðra V	04 Erlendur Guðmundsson 1888	4.5.1888	18	Vinnumaður	21
Alviðra VI	01 Jón Sigmundsson 1857	6.1.1857	49	Húsbóndi	47
Alviðra VI	02 Guðrún Magnúsdóttir 1861	7.6.1861	45	Húsfreyja	49
Alviðra VI	03 Bergmann Zakarías Jónsson 1888	9.6.1888	18	Barn húsbænda	61
Alviðra VI	04 Jóna Guðrún Jónsdóttir 1892	9.1.1892	14	Barn húsbænda	28
Alviðra VI	05 Sigríður Magnúsína Ragnheiður Jónsdóttir 1896	19.2.1896	10	Barn húsbænda	40
Alviðra VI	06 Jón Guðmundur Jónsson 1903	31.7.1903	3	Fósturbarn	44
Leiti I	01 Sigurður Jónasson 1870	22.11.1870	36	Húsbóndi	54
Leiti I	02 Jónína G. Sigurðardóttir 1877	19.3.1877	29	Húsfreyja	52
Leiti I	03 Marvín Sigurðsson 1898	7.12.1898	8	Barn húsbænda	23
Leiti I	04 Guðmundur Sigurðsson 1904	29.7.1904	2	Barn húsbænda	45
Leiti I	05 Sigríður Jónasína Andrésdóttir 1895	1.11.1895	11	Léttingur	18
Leiti II	01 Guðbjörn Björnsson 1844	14.4.1844	62	Tómthúshjón	26
Leiti II	02 Guðrún Jónína Bjarnadóttir 1853	16.5.1853	53	Tómthúshjón	25
Leiti II	03 Guðmundur Halldór Guðbjörnsson 1886	28.10.1886	20	Barn húsbænda	22
Leiti II	04 Sveinfríður Steinunn Guðbjörnsdóttir 1893	19.5.1893	13	Barn húsbænda	16
Leiti II	05 Vigdís Magnfríður Guðbjörnsdóttir 1896	30.12.1896	10	Barn húsbænda	14

Tafla 18. Heimilin í Alviðru voru ekki mannmörg.

Enn fremur segir Kjartan:

Í Alviðru hefur löngum verið margbýlt og á 18. og 19. öld voru þar oftast fjórir eða fimm bændur (...). Innsti bærinn í Alviðru var Leiti og stóð uppi á brekkunni eða leitinu innst í landareigninni. Þar stendur enn íbúðarhús með sama nafni. Í sóknarmannatali frá árinu 1786 er býli þetta nefnt Ofanleiti en ekki hafa fundist aðrar heimildir fyrir því nafni. Innan við leitið er merkjasteinn á mótí Núpi og heitir

Náttmálasteinn. Heimabærinn í Alviðru, er stundum var nefndur svo, stóð hins vegar utan við þessa sömu brekku á svipuðum slóðum og núverandi bæjarhús.

Í Alviðru voru 8 heimili 1906 og er þá Leiti meðtalið sem ekki var gert í sóknarmannatölum.

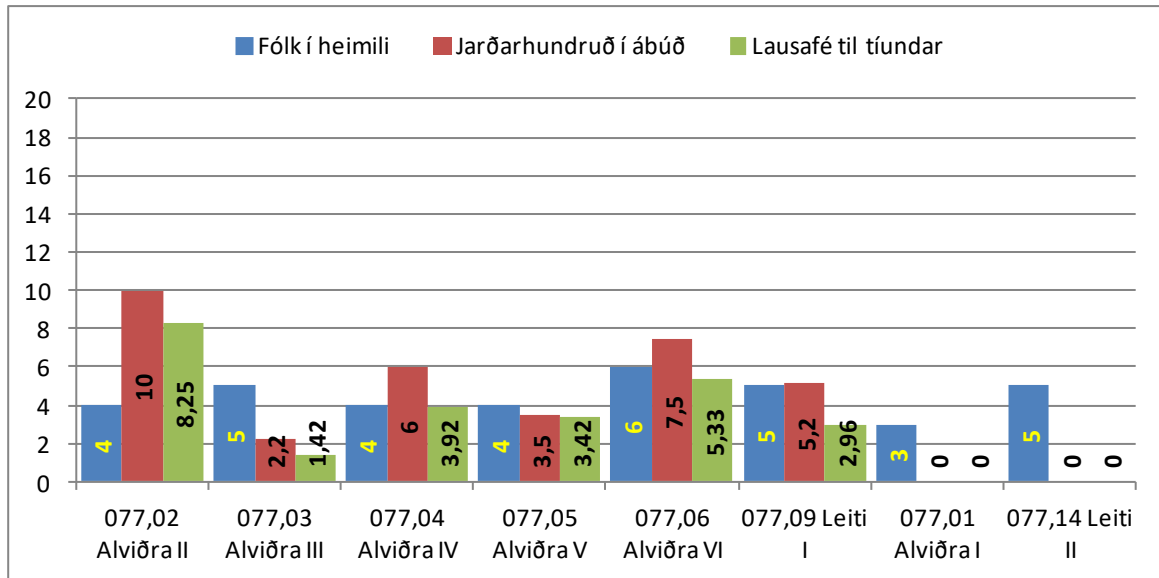

Súlurit 26 Heimilin í Alviðru voru 8 árið 1906. Þau voru fremur fámenn og ekkert þeirra náði skiptitíund. Tvö þeirra, Alviðra I og Leiti II voru tómthús, jarðnæðis og búfjárlaus. Þaðan hefur verið sóttur sjórninn.

Ábúðin 1906 var skv. gildandi jarðabók og búnaðarskýrslu ársins 34,4 hdr. Þetta er mikil niðurfærsla á mati. Búsmali á þessum 8 heimilum er fram talinn 3035 álnir eða 25,3 kúgildi á 36 íbúa. Það gerir 0,7 kúgildi á íbúa.

Hér hefur þurft sjósókn til bærilegrar afkomu.

Heimilin í Alviðru eru fremur fámenn miðað við það sem annars staðar gerðist og meðalaldur í hærri kantinum. Ekki hefur verið margra nemenda að vænta þaðan í Núppsskóla hvað sem efnahag leið. Fjórir eru á skólaaldri 1906, einn þeirra í skólanum. Næsta ár teljast þrjú á skólaaldri, og ein stúlka í skóla. Þetta eru þau systkini Bergmann og Jóna börn Jóns Sigmundssonar og Guðrúnar Magnúsdóttir í Alviðru VI.

Sonur tómthúshjónanna á Leiti 1906 er ekki skráður í skóla.

Í vitund skrásetjara AE uppeldisárin á Núpi myndaðist engin sérstök afstaða til þess hvort Leiti væri í Alviðru eða ekki. Leiti er ekki í bæjarnafnaröðinn í Jarðabók Árna og Páls 1710. Kjartan Ólafsson hefur ekki sérstaka fyrirsögn eða kafla um Leiti í Firðir og fólk 900-1900 en svo er hins vegar í Firðir og fólk 1900-1999. Þar er vísað til nafnsins í sóknarlýsingum 1847 (s. 292). Í sóknarmannatalinu 1906 er alveg skýrt að Alviðrubæirnir eru taldir upp undir rómverskum númerum I-VI en tvíbýlið Leiti I-II. Leiti II er þurrabúð og það er Alviðra I einnig.

Á Leitisbænum sjálfum er skráð léttastúlkan Sigríður Jónasína Andrésdóttir, fædd í Innri-Lambadal 1895, húshjónum er þar voru. Hún fylgir foreldrum sínum út í Alviðru 1898-1903.



Mynd 37. Alviðrubær við þjóðveginn út á Ingjaldssand. Vesturendi Leitisbæjarins uppi á "Leitinu".

Hún finnst ekki skráð í prestakallinu næstu tvö ár en 1906-1907 er hún eins og sést í talinu léttastúlka 11 og 12 ára en síðan vinnukona á Skaga 13 ára. Almennt hefði ekki verið von á vinnukonunafnbótinni fyrr en við 14 ára aldur en um þetta eru allmörg dæmi. Þarna er eitthvað mjótt bil á milli og eins t.d. á milli tókubarns og léttastúlku. Síðan er Sigríður Jónasína hjú á Lækjarósi en eftir það hjá foreldrum sínum á Bessastöðum, alls 18 ár í Mýrahreppi, uns þessi Mýrhreppingur hverfur til Þingeyrar.

Bygginganefnd stúkuhússins var skipuð einum Alviðrumanni, Ágústi Guðmundssyni, lausamanni í Alviðru III. Hann kemur ekki fram í hreppsþótti sem framteljandi eða gjaldþegn. Kjartan Ólafsson segir í umfjöllun sinni um Alviðru í "Vestfjarðarit" að Ágúst á Hrygg eins og hann var kallaður í ungdæmi AE hafi verið skipstjóri á Ísafirði í mörg ár. Kann að vera að hann hafi verið framtalsskyldur þar, þótt ólíklegt sé, eða þá að "atvinnutekjur af sjóferðum" hafi verið innan við 500 krónur á árinu sem þá voru skattfrjálsar.

Á heimili Jóns Sigmundssonar og systkinanna sem gengu í Núppsskóla var enginn vinnumaður. Skammur vegur er frá Alviðru að Núpi og geta þau systkin hafa sinnt bústörfum á heimilinu og sonurinn hafa róðið til fiskjar vor, sumar og haust þótt í skóla væri.

Ein forsenda skólagöngu ungs fólks var auðvitað sú að án þeirra væri unnt að reka búskapinn.

Ekkert heimilanna í Alviðru náði skiptitíund.

Núpur



Mynd 38 Núpur um 2010

Eignarhald Kristins Guðlaugssonar á jörðinni Núpi var forsenda upphafs Núppsskóla. Vöxtur var í efnahagslífi á Vestfjörðum um þær mundir sem hann keypti Núp (1892), þilskipaútgerð, skútuöldin, var í uppsveiflu, vélbátaútgerð fór í hönd. Útibú Landsbanka var stofnað á Ísafirði og þótt rányrkja væri, voru hvalveiðar með stóriðjusniði inngjöf í samfélagið, íþróttir, samgöngur, fatnað og heimilisbúnað. Framfarasinnaðir og stórhuga einkarekstrarmenn jafnt sem félagshyggjumenn (í síðari tíma skilningi) leituðu í þetta umhverfi. Þorpin uxu og Ísafjarðarkaupstaður var í verslunar- og siglingasambandi við útlönd og útlendinga ekki síður en höfuðborgin.

Bær	Nafn , fæðingarár og röð á heimili	Fæd.	Aldur	Staða	Í tali
Núpur I	01 Kristinn Guðlaugsson 1868	13.11.1868	38	Húsbóndi	57
Núpur I	02 Rakel Jónasdóttir 1868	4.6.1868	38	Húsfreyja	54
Núpur I	03 Tryggvi Sigtryggur Kristinsson 1896	18.11.1896	10	Barn húsbænda	29
Núpur I	04 Hólfríður Kristinsdóttir 1898	17.9.1898	8	Barn húsbænda	43
Núpur I	05 Haukur Kristinsson 1901	4.1.1901	5	Barn húsbænda	48
Núpur I	06 Haraldur Kristinsson 1902	20.6.1902	4	Barn húsbænda	47
Núpur I	07 Valdimar Kristinsson 1904	4.1.1904	2	Barn húsbænda	45
Núpur I	08 Unnur Kristinsdóttir 1906	17.8.1906	0	Barn húsbænda	33
Núpur I	09 Margrét Hallsdóttir 1841	17.2.1841	65	Ættingi	33
Núpur I	10 Sigtryggur Guðlaugsson 1862	27.9.1862	44	Prestur	44
Núpur I	11 Þorsteinn Sigurðsson 1891	19.11.1891	15	Vinnumaður	1
Núpur I	12 Guðbjörg Bjarnadóttir 1883	11.9.1883	23	Vinnukona	25

Tafla 19 Heimilsifólk á Núpi, Kristinshúsi 1906

Núpur varð efnaleg forsenda bræðralags þeirra Kristins, bónda og héraðshöfðingja, og sr. Sigtryggs menntafrömuðar og kristilegs siðapostula, um land undir stúkuhús og persónulega til sr. Sigtryggs undir Skrúð. Land og hús ungmennaskóla, forsenda héraðsskóla 1929.

Árið 1906 voru skv. sóknarmannatali 9 húsráðendur/ heimili á þeirri jörð sem Kristinn hafði keypt, 14 árum fyrr.

Á heimajörðinni, höfuðbólínu "undir Gnúpi" situr Kristinn Guiðlaugsson með stærsta heimilið og vaxandi barnahóp (tafla 19) 5 tómtúsmenn (tafla 20) og þrjár hjáleigubændur (tafla 21).

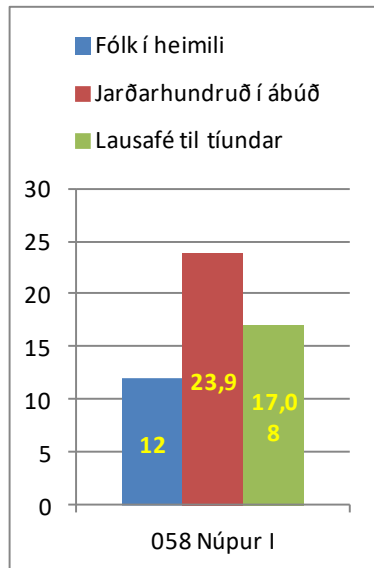

Súlurit 27. Heimajörðin á Núpi hefur verið aflögufær um jarðnæði með 23,9 ábúðarhundruð

Kjartan Ólafsson safnar gömlum lýsingum á Núpsjörð og höfðingjasetrinu: Öldum saman var Núpur eitt helsta stórbýlið á Vestfjörðum, en að meðtöldum öllum hjáleigum var jörðin talin 60 hundruð að dýrleika eftir fornu mati. Í sóknarlýsingu frá árinu 1840 er landkostum og náttúrufari á Núpi lýst með þessum orðum: "Slægjuland er ekki mikið á þessum bæjum nema á Núpsdal sem einungis heyrir til heimajörðinni. Mjög er vetrarpungt í þessu þorpi vegna snjóþyngsla á vetrum. Beitarland er lítið eða ekkert heima nema á Núpsdal og er hann notaður þar til. Þar er kostasamt land á dalnum og allur peningur þar hafður oftast í seli. Á vetrum er sauðfé haft flest við sjó, á fjörubeit, ásamt nokkru heyi. Móskurður er góður í Innrihúsalandi [Innrihús voru ein af hjáleigunum á Núpi -innsk. K.Ó.] en skógur enginn. ... Langur spölur er til sjávar úr þessu þorpi því undirlendi er mikið en víðast mjög votlent. ... Núpur hefur oftast en einu sinni fengið skemmdir af skriðuföllum. Þar er hlaðið fyrir ofan túnið lítið garðpetti til varnar skriðufalli."

Búfé á Núpi 1906 nemur um 17 kúgildum og er vel við vöxt fjölskyldunnar en þó er ábúðarlandið enn rýmra eða sem nemur um 24 hundruðum / kúgildum.

Kristinn hefur kosið að hjápa fremur tómtúsfólki með nýtingu þessa lands en að gera það sjálfur.

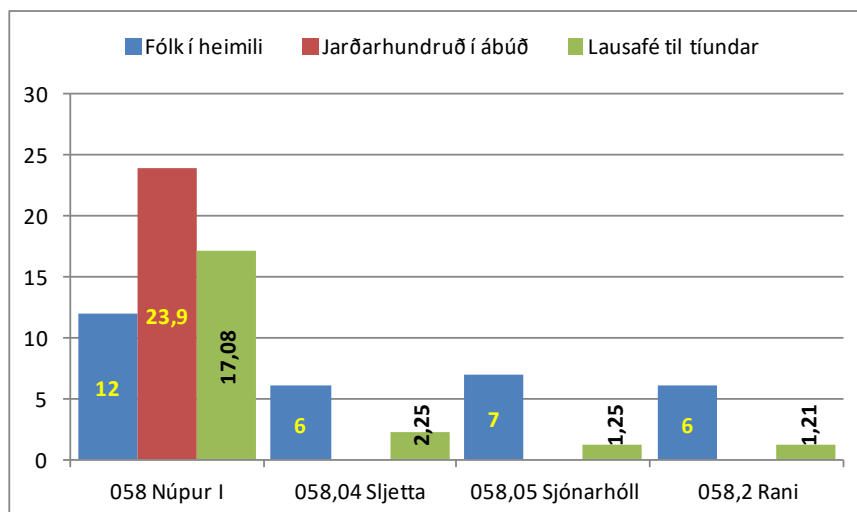

Súlurit 28

Eiginleg tómtúsi á jörð hans þetta ár eru þrjú, Sjónarhóll, Slétta og Rani auk Helgahúss og Stúkuhúss sem hvorugt geta flokkast sem venjulegir sveitabæir.

Þau (tómtúsi-) heimili 19 manns alls, eru jarðnæðislaus að sjálfsögðu en hafa um 5 kúgildi af búfénaði en það var víst fjarri því að nægja 19 manns. Þá er hins vegar beitarþörfin á Núpi í heild

farin að svara til ábúðahundraða Kristins bónda. Þetta fólk hefur því þurft annarrar lífsbjargar við en búskapinn einan eða fara á sveitina ella. Ekki er það kannski líklegasti kosturinn en ekki er kunnugt um

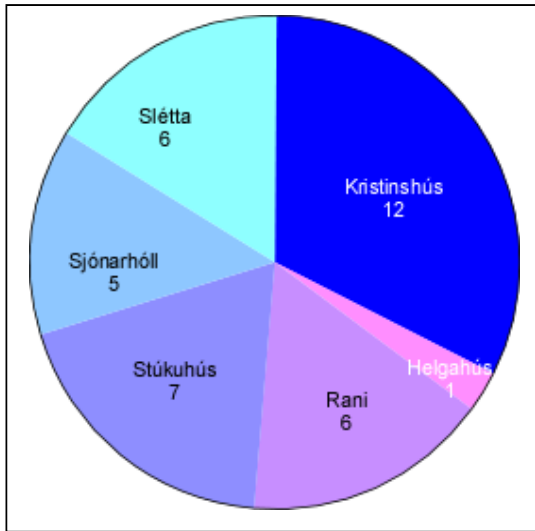

Skífurit 3. Heimili á heimajörð Núps, íbúar.

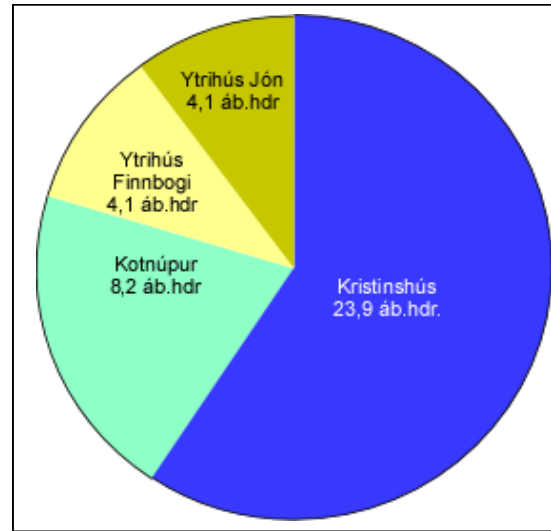

Skífurit 2. Ábúðarhundrað á Núpi 1906.

hvaða úrræði þetta fólk hafði. Hitt er víst að þessar þurrabúðir / tómtús stóðu ekki mörg ár



Mynd 39. Fjalar flutti marga björg í bú.



nema

Rani sem oftar var skilgreindur hjáleiga en þurrabúð.

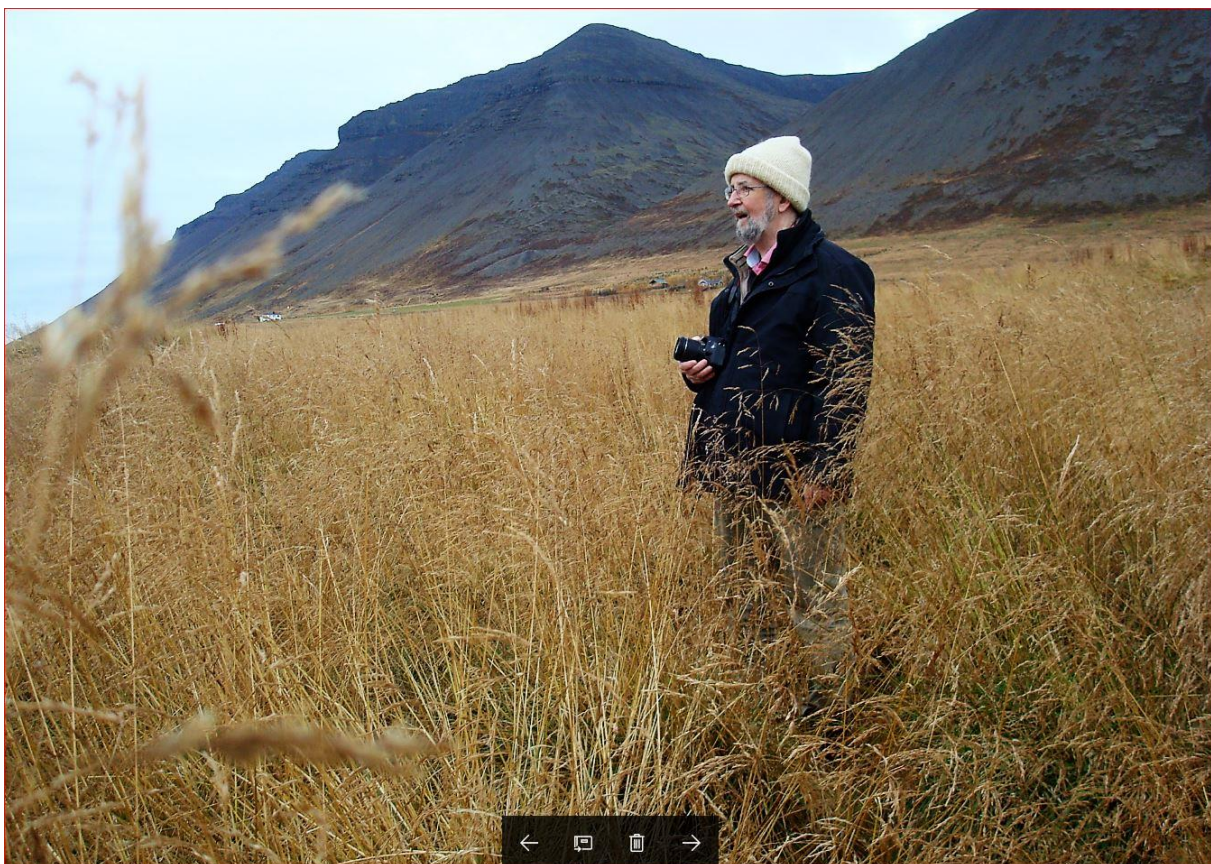

Mynd 40. Höfundur nokkurn veginn vaxinn úr grasi á Núpi í grennd við Rafstöðina gömlu sem lítils má sín nú orðið fyrir, veðri, vindum og gróðri.

Bær	Nafn , fæðingarár og röð á heimili	Fæd.	Aldur	Staða	Í tali
Helgahús	01 Helgi Bjarnason 1854	3.9.1854	52	Tómthúsmaður	32
Sljetta	01 Guðmundur Ágúst Pálsson 1876	12.8.1876	30	Tómthúshjón	7
Sljetta	02 Guðrún Þórdís Guðmundsdóttir 1875	21.9.1875	31	Tómthúshjón	9
Sljetta	03 Guðmundur Valtýr Ágústsson 1904	8.1.1904	2	Barn húsbænda	4
Sljetta	04 Páll Guðmundsson 1905	7.9.1905	1	Barn húsbænda	2
Sljetta	05 Margrét Sigurðardóttir 1892	5.6.1892	14	Fósturbarn	3
Sljetta	06 Þóra Guðrún Guðmundsdóttir 1881	8.6.1881	25	Lausakona	24
Sjónarhóll	01 Bjarni Hákon Bjarnason 1865	30.9.1865	41	Tómthúshjón	25
Sjónarhóll	02 Sigríður Kjartansdóttir 1865	26.8.1865	41	Tómthúshjón	15
Sjónarhóll	03 Guðjóna Ágústa Bjarnadóttir 1893	24.8.1893	13	Barn húsbænda	13
Sjónarhóll	04 Bjarney Halldóra Bjarnadóttir 1895	19.7.1895	11	Barn húsbænda	8
Sjónarhóll	05 Kjartan Sigurður Bjarnason 1897	5.8.1897	9	Barn húsbænda	11
Sjónarhóll	06 Ingibjörg Kristín Bjarnadóttir 1898	22.12.1898	8	Barn húsbænda	10
Sjónarhóll	07 Guðrún Bjarnadóttir 1902	21.11.1902	4	Barn húsbænda	4
Rani	01 Guðmundur Bjarnason 1875	14.8.1875	31	Tómthúshjón	21
Rani	02 Karólína Friðriksdóttir 1868	22.3.1868	38	Tómthúshjón	22
Rani	03 Kristján Sveinn Helgi Guðmundsson 1900	17.8.1900	6	Barn húsbænda	12
Rani	04 Friðrika Vilborg Jóna Guðmundsdóttir 1902	18.12.1902	4	Barn húsbænda	10
Rani	05 Bjarni Sigurður Guðmundsson 1903	15.12.1903	3	Barn húsbænda	7
Rani	06 María Guðmundsdóttir 1834	28.11.1834	72	Ómagi	17
Stúkuhús	01 Jón Ólafur Kristjánsson 1876	27.12.1876	30	Tómthúshjón	44
Stúkuhús	02 Guðrún M. Gilsdóttir 1879	2.9.1879	27	Tómthúshjón	2
Stúkuhús	03 Kristjana Vigdís Jónsdóttir 1904	23.11.1904	2	Barn húsbænda	39
Stúkuhús	04 Guðjón Marías Sigurðsson 1893	26.5.1893	13	Tökubarn	22
Stúkuhús	05 María Mósesdóttir 1891	15.10.1891	15	Vinnukona	17
Stúkuhús	06 Torfi Hermannsson 1884	24.12.1884	22	Vinnumaður	32
Stúkuhús	07 Kristbjörg Kristjánsdóttir 1883	30.4.1883	23	Lausakona	6

Tafla 20. Tómthúsheimili á Núpi 1906.

Einsetumaðurinn Helgi Bjarnason (f.3.9.1854- dánardagur finnst ekki) átti heima á Núpi og var ýmist skráður vinnumaður, lausamaður eða tómthúsmaður. Við hann var kennt hús í hlaðvarpanum, Helgahús. Hann hafði hvorki ábúð né skepnur en mun hafa stundað sjó frá Ísafirði seinni árin að minnsta kosti.

Tvær af skilgreindum hjáleigum Núpsjarðarinnar eru í ábúð 1906, Kotnúpur og Ytri-Hús

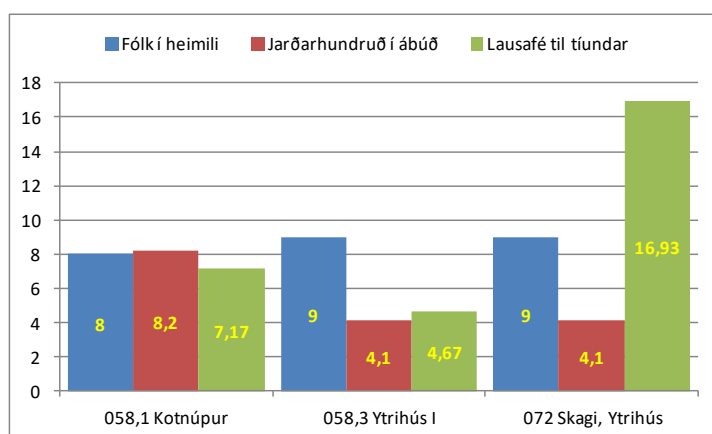

Súlurit 29

þar sem er tvíbýli. Ábúðin á Ytri-Húsum er óvenjuleg. Samkvæmt tíundarframtalinu er Jón Jakob Gabriélsson með allan sinn bústofn á 4,1 hundraða ábúðarparti Ytri-Húsa. Jón reisti um þessar mundir íbúðarhús á þessum jarðarparti og hefur e.t.v. ætlað að flytja þangað inneftir frá Skaga. Um það er ekki vitað en hitt er vitað að hann var þar innra einungis í eitt ár og þau Jensína bjuggu enn í mörg ár á Skaga. Augljóst virðist að búfjáreign

Skagafólksins er ekki í samræmi við ábúðarhundruðin á Ytri-húsum. Jón hlýtur að hafa haft beit og heyskap víðar en þar þetta ár þótt skráningin sé með þessum hætti.

Bær	Nafn , fæðingarár og röð á heimili	Fæd.	Aldur	Staða	Í tali
Kotnúpur	01 Ívar Arnfinnur Einarsson 1842	30.7.1842	64	Húsbóndi	50
Kotnúpur	02 Elísabet Bjarnadóttir 1851	7.8.1851	55	Húsfreyja	46
Kotnúpur	03 Jóhanna Ívarsdóttir 1884	8.9.1884	22	Barn húsbænda	28
Kotnúpur	04 Bjarni Ívarsson 1888	5.4.1888	18	Barn húsbænda	50
Kotnúpur	05 Elínborg Halldóra Ívarsdóttir 1889	12.4.1889	17	Barn húsbænda	22
Kotnúpur	06 Guðrún Ágústa Ívarsdóttir 1890	28.8.1890	16	Barn húsbænda	37
Kotnúpur	07 Jóhanna Einarsdóttir 1838	8.6.1838	68	Ættingi	48
Kotnúpur	08 Raket Sigurðardóttir 1901	29.5.1901	5	Fósturbarn	44
Ytrihús I	01 Finnbofi Friðriksson 1847	18.9.1847	59	Húsbóndi	36
Ytrihús I	02 Ingbjörg Pálsdóttir 1845	16.1.1845	61	Bústjórn	24
Ytrihús I	03 Gísli Oddsson 1894	22.3.1894	12	Fósturbarn	12
Ytrihús I	04 Jónas Jón Valdimarsson 1898	25.7.1898	8	Barn húshjóna	44
Ytrihús I	05 Sigurður Sigurðsson 1870	5.12.1870	36	Tómthúshjón	14
Ytrihús I	06 Guðlaug Indíana Jónasdóttir 1875	13.10.1875	31	Tómthúshjón	21
Ytrihús I	07 Margrét Sigurðardóttir 1899	10.2.1899	7	Barn tómthúshjóna	18
Ytrihús I	08 Anna Jósefína Sigurðardóttir 1903	26.7.1903	3	Barn tómthúshjóna	14
Ytrihús I	09 Jónas Sigurðsson 1904	17.12.1904	2	Barn tómthúshjóna	17
Skagi, Ytrihús	01 Jón Jakob Gabríelsson 1856	13.9.1856	50	Húsbóndi	48
Skagi, Ytrihús	02 Jensína Jensdóttir 1856	19.9.1856	50	Húsfreyja	57
Skagi, Ytrihús	03 Zófónías Sigurður Jónsson 1886	6.9.1886	20	Barn húsbænda	62
Skagi, Ytrihús	04 Jens Guðmundur Jónsson 1890	6.9.1890	16	Barn húsbænda	54
Skagi, Ytrihús	05 Gabríel Jónsson 1893	11.2.1893	13	Barn húsbænda	26
Skagi, Ytrihús	06 Tryggvi Jónsson 1895	18.5.1895	11	Barn húsbænda	25
Skagi, Ytrihús	07 Óskar Jónsson 1897	16.11.1897	9	Barn húsbænda	23
Skagi, Ytrihús	08 Soffía Gróa Gabríelsdóttir 1870	1.11.1870	36	Vinnukona	13
Skagi, Ytrihús	09 Guðmundur Magnús Sólmundarson 1890	12.6.1890	16	Vinnumaður	18

Tafla 21. Hjáleiguheimili á Núpi 1906.

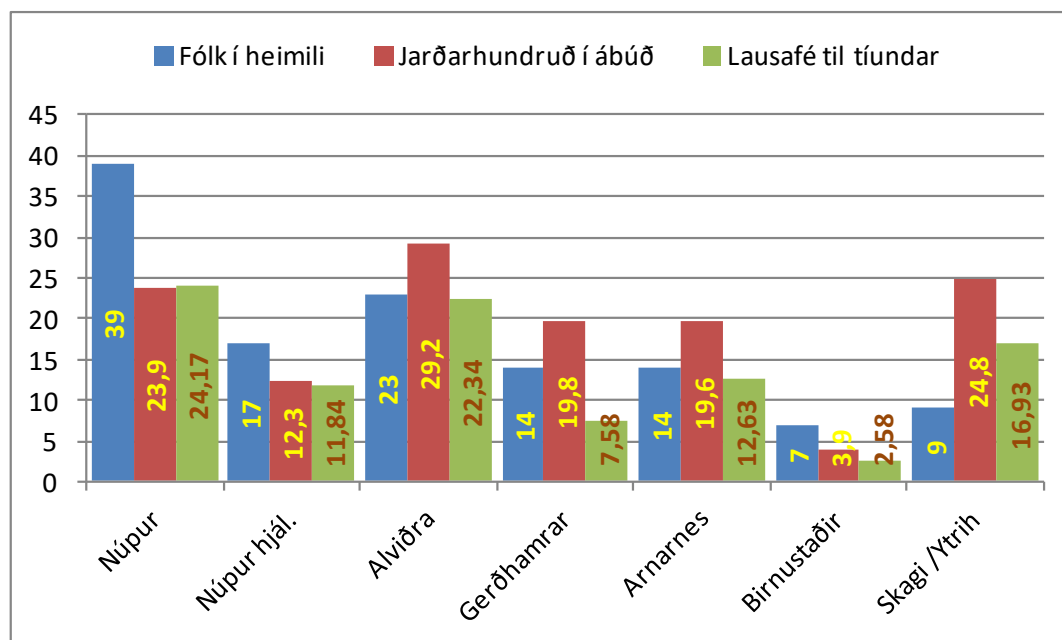

Súlurit 30

Auk þeirra heimila sem nefnd hafa verið á Núpi er komið á laggirnar heimili af öðru tagi, vísi að skólasetri og prestssetri með minnkandi tengslum við frumatvinnuvegina, jarðrækt og sjósókn.



Mynd 41. Myndin er tekin frá bæjarstæði Sjónarhóls og horft inn til Núpsdals. Klukkuland fjærst. Sléttlendið er myndað af Núpsá, margar dagsláttur engja. Óskaland skurðgröfútímans.

Af 55 sóknarbörnum á Núpi sýnast 7 vera á skólaaldri fyrra árið af tveimur hinum fyrstu árum Núpskóla og 3 þeirra í skólanum. Seinna árið sýnast 5 vera á skólaaldri og áfram 3 í skólanum. Það sýnist vera 50% nýting á aldursbilinu en auk þeirra voru 5 notuð af nemendum yngri eða eldri en hinn skilgreindi skólaaldur. Á höfuðbólin sjálfu er enginn á skólaaldri þannig að þeir sem koma í skólann eru af hjáleigunum eða þurrabúðum.

Í stúkuhúsinu voru tvö íveruherbergi auk íbúðarinnar. Þar virðist hafa verið skotið skjólshúsi yfir nemanda eða nemendur á öðru ári skólans.



Mynd 42 Bæjarstæði á Kotnúpi er grænna en næsta umhverfi eins og gerist um gömlu eyðibýlin. Trjágróður við Skrúð lengst til vinstri.



Mynd 43 Heimilisfólk í Kristinshúsi líklega 1947 eða 8. Jóna ráðskona Hauks skyggir á hann eða Valdemar lengst til vinstri. Gæti verið Hólmfríður Kristinsdóttir sem heldur á nöfnu sinni, vinstra megin við Kristin bónda, Sigríður Jensdóttir heldur á Rakel, Soffía Jensdóttir lengst til hægri, Jónína, Gunnhildur, Ásta og Pétur standa.

Lítill efni eða lágir skattar virðast ekki hafa staðið í vegi skólasóknar eða vistar en jafn augljóst virðist hitt að sjósóknin hefur verið forsenda stuðnings við byggingu skólahússins.



Mynd 44. Horft er af Sjónarhóli, yfir Seftjörn, og heim til Núps. Skrúður er upp til hlíðarinnar til hægri. Bærinn Slétta stóð við þessa leið heim að Núpi sem næst því sem vegur liggur nú upp að Skrúði.

Prestar þjónuðu Dýrafjarðarþingum þann tíma sem hér um ræðir. Sr. Jón Jónsson sat á Gerðhömrum til 1883. Hann þjónaði eitt ár til viðbótar frá Söndum (Þingeyri) og sr Kristinn Daníelsson sem þar tók við af honum í þrjú ár einnig frá Þingeyri. Þá tók við sr. Þórður Ólafsson sem síðastur presta sat á Gerðhömrum. Sr. Sigtryggur tók við af honum 1905 og sr. Eiríkur J. Eiríksson aftur við af honum 1938 til þess er talinu lýkur. Þetta voru einhver verstu harðindaár síðari tíma Íslandssögu. Athyglisvert er að sjá að íbúatalan helst svo til jöfn þessi ár og heimilum fækkar einungium þrjú. Fjölgar raunar um eitt í Núppssókn en fækkar um tvö í hvorri hinar.

Mynd 46. Svipmynd þeirra húsa sem- lengst voru ímynd Núppsskóla.



Mynd 45 Uppeldissystkin á Núpi um 1950. Frá Unu.



Mynd 47. Bakhlið skólans. Leikfimisalurinn óbyggður og er því yngri en "Innri-endinn". Frá Hrefnu Hafnfjörð.



Mynd 48. Gróin gata að húsabaki, heimavistar og skólástjóraíbúðar (Byggð 1955). Prestshús á miðri mynd.

